LIETUVOS RESPUBLIKOS ŠVIETIMO IR MOKSLO MINISTERIJA
NACIONALINIS EGZAMINŲ CENTRAS

2013

LIETUVIŲ KALBA

2013 m. pagrindinio ugdymo pasiekimų patikrinimo užduotis
kurčiųjų mokykloms

Rašinys

2013 m. birželio 7 d. **Trukmė – 4 val.**

NURODYMAI

- Užduoties antrame puslapyje yra paveikslėliai ir pasiūlytos 2 temos. Pasirinkite vieną iš jų, arba sugalvokite savo ir, remdamiesi paveikslėliais, parašykite vieno puslapio rašinį.
- Vertinant jūsų darbus bus atsižvelgiama į tai, ar:
  - yra įžanga ir pabaiga;
  - išsamus ir tinkamas rašinio turinys;
  - mintys dėstomos nuosekliai;
  - tarp rašinio temos ir pavadinimo yra ryšys;
  - nėra turinio, stiliaus ir žodyno, gramatikos ir žodžių darybos, rašybos ir skyrybos klaidų.
- Juodraščiui ir švarraščiui naudokitės mokyklos spaudu pažymėtais popieriaus lapais.
- Rašykite aiškiai mėlynos spalvos parkeriu ar tušinuku. Koregavimo priemonėmis naudotis draudžiama.
- Parašę rašinį, atiduokite vykdytojui ir juodraštį, ir švarraštį.

Linkime sėkmės!

© Nacionalinis egzaminų centras, 2013

Pasirinkite vieną iš šių temų arba sugalvokite savo ir parašykite rašinį.

1. Pagalba nelaimingam kiškeliui.
2. Nebūk abejingas kito nelaimei.

1

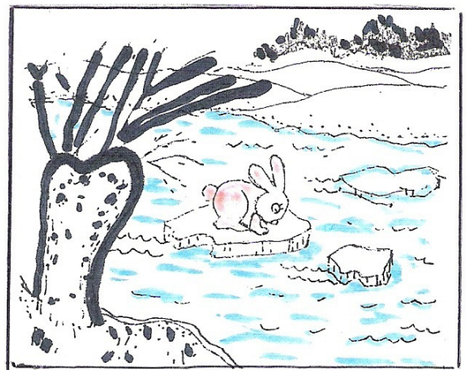

2

3

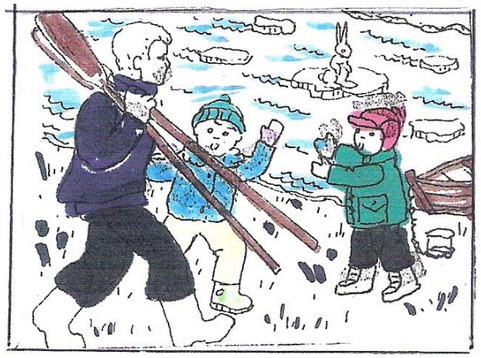

4

5
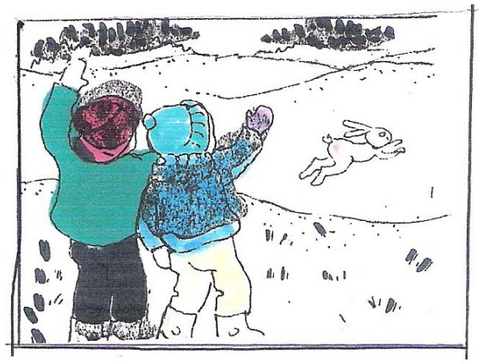
6