

– AIKŠTELĖ –

BENDROJO UGDYMO MOKYKLŲ  
(PROGIMNAZIJŲ IR PAGRINDINIŲ MOKYKLŲ)  
MODERNIZAVIMAS:  
ŠIUOLAIKINIŲ MOKYMOSI ERDVIŲ KŪRIMAS

**PROJEKTINIAI PASIŪLYMAI**

# VILNIAUS BALTUPIŲ PROGIMNAZIJA

Vilnius

**M-C / 01**

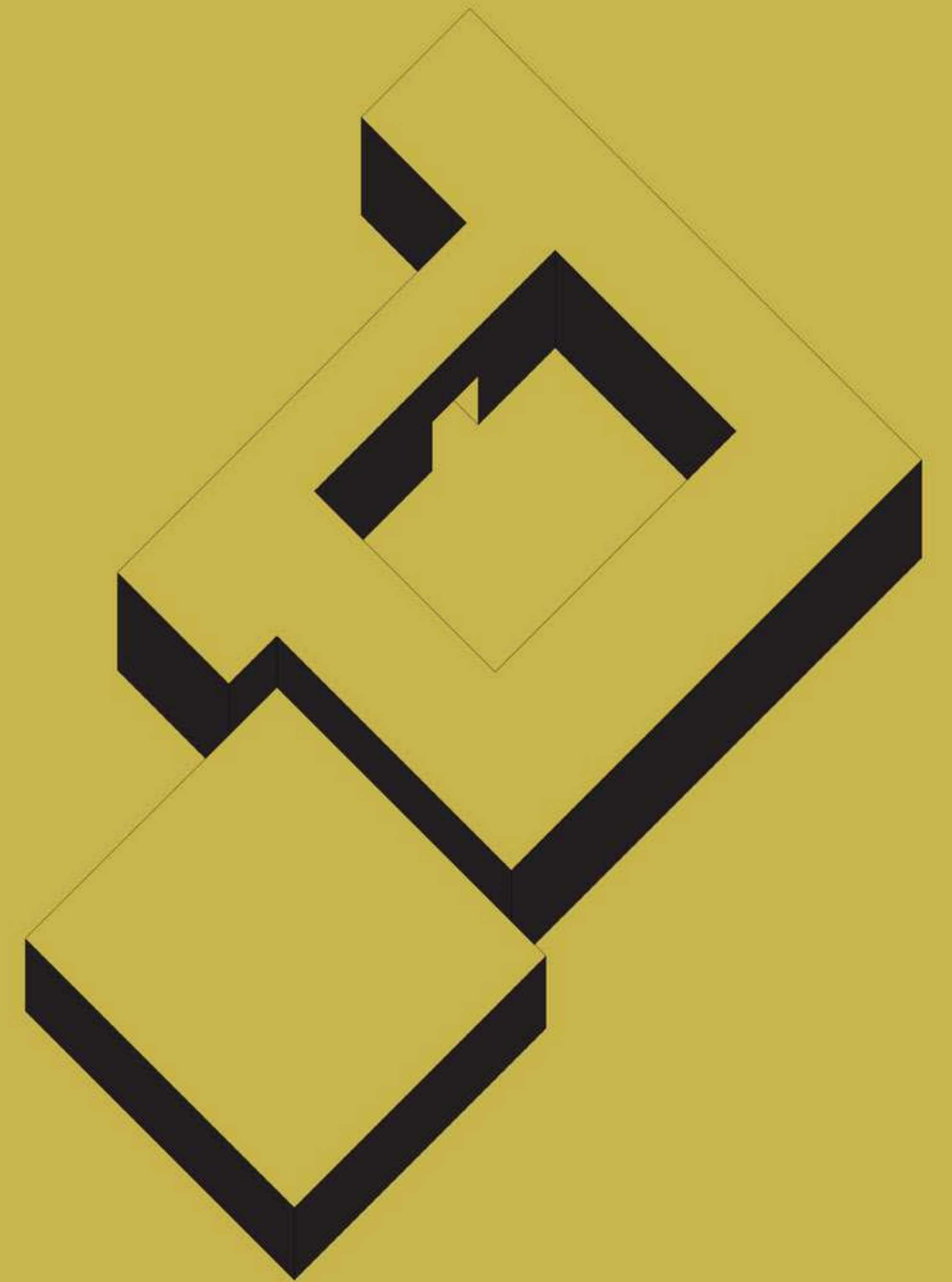

PROJEKTĄ  
FINANSUOJA



Kuriame  
Lietuvos ateitį  
2014–2020 metų  
Europos Sąjungos  
fondų investicijų  
veiksmų programa

PROJEKTO  
INICIATORIUS



ŠVIETIMO  
IR MOKSLO  
MINISTERIJA

PROJEKTĄ  
VYKDO



Vilniaus  
dailės  
akademija

# PROJEKTAVIMO KOMANDA

**Vytautas Biekša** / architektas

**Marius Kanevičius** / architektas

**Adelė Dovydavičiūtė** / architektė

**Sandra Šlepikaitė** / architektė

**Eglė Skačkauskaitė** / architektės asistentė

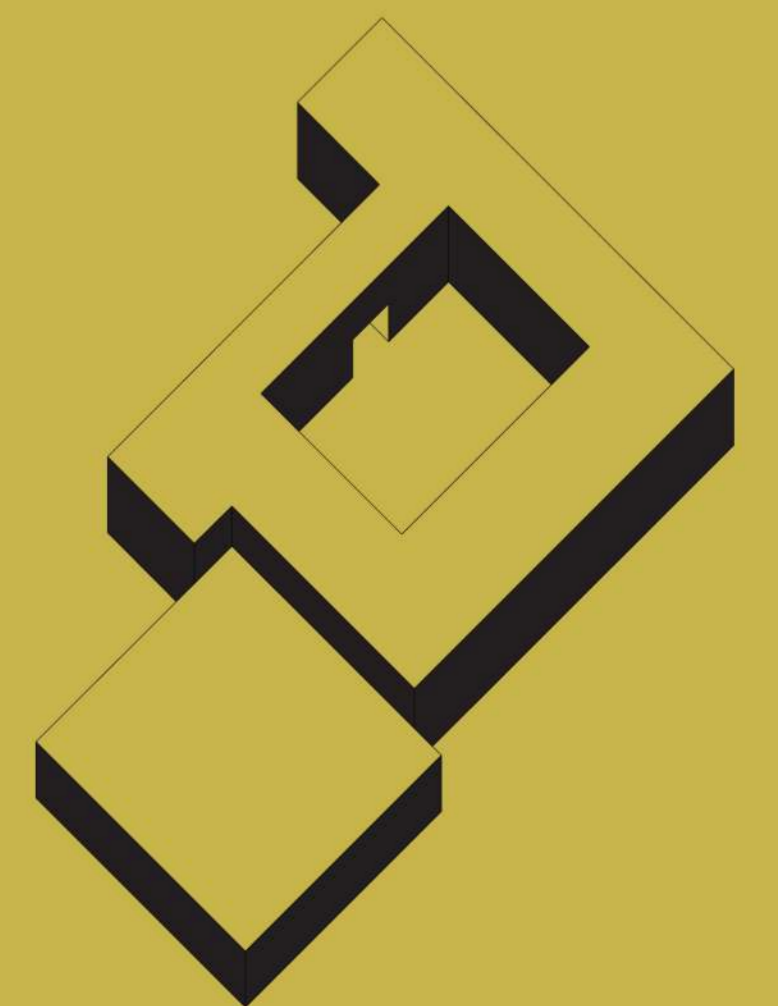

## SITUACIJOS SCHEMA

Vilniaus Baltupių progimnazija – dieninė, savarankiško mokymosi bendrojo lavinimo mokykla Vilniuje, Didlaukio g. 23, vykdanči pradinio, pagrindinio, vidurinio ir papildomo ugdymo programas lietuvių kalba.

Progimnazijos pastatas ir teritorija yra Vilniaus miesto dalyje nutolusioje į šiaurę nuo centro, urbanizuotame Baltupių mikrorajone, greta Jamanto parko.



## TRUMPAS OBJEKTO APRAŠYMAS

- Vilniaus 12-oji vidurinė mokykla (šiuo metu Baltupių progimnazija) pastatyta 1979 metais;
  - Mokyklos teritorijos plotas: 2,4 ha.
  - Mokyklos pastato plotas: 7292 m<sup>2</sup>
  - 2015-2016 m. mokykloje buvo: bendras mokinių skaičius - 795, administracijos darbuotojų skaičius - 5, mokytojų skaičius - 55, pagalbos mokiniui specialistų skaičius - 4.
  - Mokykloje šiuo metu yra: ikimokyklinio ugdymo klasės ir 1-8 klasės.
  - Mokykla aktyviai vykdo neformalaus ugdymo veiklą. Pradinėms klasėms vyksta šie užsiėmimai: „Šypsenėlė“ vokalinis ansamblis, etnografinis ansamblis, Baltupių radijas, robotika, judrieji ir sporto žaidimai, mažųjų skaitytojų klubas, socialinių įgūdžių ugdymas, keramika. Vyresnių klasių moksleiviai turi galimybę lankyti: Baltupių radiją, robotiką, judriuosius ir sporto žaidimus, krepšinį, progimnazijos renginių organizavimo grupę.
- Taip pat veiklą vykdo mokami būreliai: Yamahos muzikos mokykla, pramoginiai šokiai „Boogie dance“, „Vilniaus krepšinio mokyklos“ krepšinio užsiėmimai, Kyokushin karate klubas „Budora“, Vietnamo tradicinis kovos menas NIAT-NAM, šachmatų būrelis.
- Paskutinis didesnės apimties remontas progimnazijoje buvo atliktas 2009-2012 metais.

## PROJEKTINIŲ PASIŪLYMŲ KONCEPCIJA Vilniaus Baltupių progimnazija

### PROJEKTO TIKSLAI IR SUDĖTIS

Siekiant pagerinti ugdymo(si) kokybę mokyklose (progimnazijose ir pagrindinėse), būtina modernizuoti fizinę ir socialinę mokyklų aplinką, t.y. kurti mokinių ir mokytojų poreikius atitinkančias edukacines erdves. Siekiant šių tikslų projekto įgyvendinimo metu bus sukurta modernios edukacinės erdvės vizija – parengta projektavimo užduotis, jos pagrindu parengti projektiniai pasiūlymai ir techninis projektas mokyklos edukacinėms erdvėms modernizuoti.

Pagal parengtą techninį projektą bus rekonstruota / suremontuota pasirinkta progimnazijos edukacinė erdvė, bus atliktas patalpų dalies remontas / rekonstrukcija, sumontuota įranga ir baldai.

Projektą vykdo Švietimo ir mokslo ministerijos Švietimo aprūpinimo centras bendradarbiaujant su Vilnius dailės akademija. Projekto partneris bus Kėdainių miesto savivaldybė, kurios pavaldume esanti Kėdainių Ryto progimnazija bus atnaujinta.

Projektiniu pasiūlymu nagrinėjamu variantu numatoma rekonstruoti / modernizuoti progimnazijos pastato vidaus erdves, išplečiant bendrojo naudojimo esamo pastato 1a lygyje, bei naujame priestate mokyklos vidiniame kieme.

## KONCEPCIJA: TERITORIJOS PLANAS

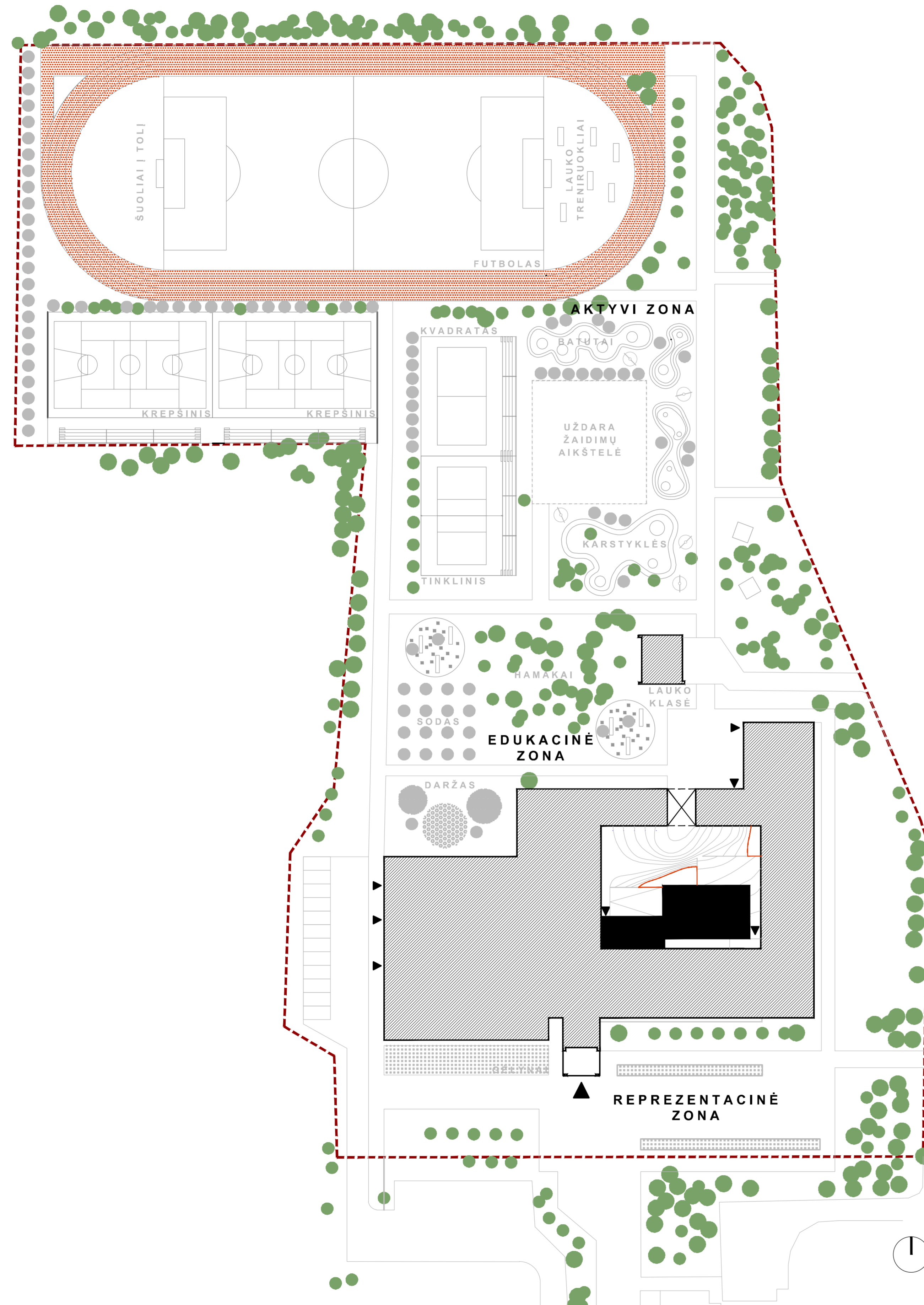

Mokyklos sklypas tvarkomas siūlant sukurti trijų skirtingų nuotaikų erdves, išskiriant jas pagal naudojimo funkciją; progimnazijos prieigos ir privažiavimas, sporto aikštynai – aktyvi zona, poilsio zona – parkas. Skirtingos zonos išskiriamos įrengiant naujas dangas, sporto ir aktyvios veiklos įrangą bei apjungiant skirtingas zonas vieninga teritorijos takų sistema su lauko apšvietimu. Šiaurinėje skypo dalyje esantys sporto aikštynai atnaujinami sudarant galimybę jais naudotis Baltupių bendruomenei. Želdynų dalis esanti aplink mokyklą rytų ir šiaurės pusėje sutvarkoma įrengiant nedideles poilsio zonas su suoliukais. Reprerentacinė erdvė mokyklos prieigose sutvarkoma, ją papildant poilsio zona ir želdynais.

**1 VARIANTAS**

# KONCEPCIJA: PASTATAS

Mokyklos pastato erdvių atnaujinimo ir išplėtimo bei vidinio kiemo atnaujimas projekte suskirstytas į kelis etapus:

1a bendrųjų erdvių išvystymas – planuojama apjungti įėjimo holą, valgyklos bei naujai projektuojamos skaityklos erdves. Naujoji skaitykla išplečiama į naują priestatą esamame vidiniame kieme, kuris yra radikaliai transformuojamas. Aplink šį junginį sukonzentruojamos ir kitos bendrojo naudojimo erdvės skirtos tiek mokyklos reikmėms, tiek rajono bendruomenės: kompiuterių klasė, mokytojų biuras (kambarys), savitarnos valgykla, atnaujinami tualetai ir kt.

Kiemas-priestatas – vidinis kiemas transformuojamas į aktyvaus poilsio erdvę su bibliotekos ir skaityklos erdvėmis po juo. Kiemas atveriamas ir vizualiai sujungiamas su valgykla naudojant transformuojamas (atveriamas) vitrinas, kartu išplečiant holą. Kiemas transformuojamas kiemo plokštumą pakeliant iki 2a lygio, taip sukuriant vidines erdves po juo, bei kitas mažesnes erdves lauke, pritaikomas ramiam poilsiui bei lauko klasėms. Naujas priestatas kieme yra betarpiškai sujungtas su centriniu įėjimo holu 1a lygyje.

Banguotoji kiemo plokštuma sukuria tarpusavyje vizualiai susijusias kiemo (lauko) erdvę ir vidinę erdvę po juo - mokyklos "svetainę" (living room). Naujajam priestatui pasirinktas esamo mokyklos pastato 6x6m kolonų tinklas, tačiau erdvės charakteris ir patalpų aukštis keičiasi (nuo 4.5m iki 2.7m), kintant medžio lentomis dengtai "kiemo plokštumai". Plastiška "plokštumos" forma įgalina įdomias jungtis tarp lauko ir vidaus erdvių ir sudaro sąlygas tiek ramiam darbui bei individualioms studijoms, tiek dideliame renginiui lauke ant medinės terasos. Priestato tūris yra atitrauktas nuo esamo pastato sienų, neįtakoja išėjimų iš esamų evakuacinių laiptinių. Visos perimetro ir vidinės kraštinės su aukščio perkritimu atitveros 1.2m aukščio turėklais su tinklu.









2a. Aktų salės ir jos prieigų erdvės optimizuojamos ir papildomos dar viena erdve aktyviai veiklai su viršutiniu apšvietimu, vietoje esamos operatorinės patalpų. 2A

renginių salės erdvė transformuojama atsisakant fiksuotos scenos, vietoje jos įrengiant modulinę sceną. Salėje numatomas transformuojamas amfiteatras bei sudedamos kėdės salės centrinėje dalyje. Tai įgalina transformuoti salę keliais scenarijais (spektakliui, pamokai, šokių pasirodymui, sporto renginiams). Transformacijos idėja sustiprinama naudojant užuolaidas (su mokinių piešiniais), kurios suformuoja scenos erdvę, uždengia langus ir sienas iš visų pusių keisdamos ne tik apšvietimą, bet ir salės erdvės charakterį. Kėdės, scenos pakyla taip pat gali būti perkelta į kitas mokyklos erdves. Esamas holas prie salės su stoglangiais naudojamas pagal pirminę paskirtį, stikline atitvara vizualiai sujungiamas su muzikos klase. Laiptinė salės kampe pritaikoma kasdieniniam naudojimui leidžia 1a sporto salės rūbines naudoti renginių metu.

Klasės ir kitos erdvės transformuojamos etapais, projekte numatyti modeliai įvairaus amžiaus mokinių klasėms, laboratorijoms ir kitoms specializuotoms klasėms. Taip pat siūloma universali paletė apimanti naudojamų baldų tipus, medžiagas, spalvų ir kitus sprendimus. Šis modulinis principas įgalina bet kurioje šio tipo mokykloje vykdyti modernizaciją etapais pagal prieinamą biudžetą ir poreikius. Siūlomos klasės modeliai numato bendro naudojimo erdves skirtas dviem klasėms. Šios erdvės gali būti pritaikomos kaip laboratorijos su specializuota įranga prie specializuotų klasių arba kaip individualaus mokyklos erdvės, skirtos mokinių bendradarbiavimo ugdymui. Šie sprendimai yra suprojektuoti atsižvelgiant į esamos mokyklos struktūrą ir gali būti panaudojami skirtingai jungiant modulius pagal poreikį. Medžiagų paletė numato ilgaamžes natūralias medžiagas, neslepiančias jų prigimties: betono-teraco grindys, sienos - baltos, natūralios spalvos aliuminio durys ir langų rėmai, natūralios faneros stalai, kėdės ir kiti baldai.

# FUNKCINĖS SCHEMAS

BENDRAS MOKYKLOS PLOTAS: 7290 m<sup>2</sup>

	SKAIČIUS / PLOTAS
 Klasės	45 / 2422 m <sup>2</sup>
 Bendrosios, multifunkcinės erdvės	1767 m <sup>2</sup>
 Valgykla	211 m <sup>2</sup>
 Sporto salė	450 m <sup>2</sup>
 Aktų salė	257 m <sup>2</sup>
 Administracija, mokytojų ir spec. kabinetai	194 m <sup>2</sup>
 San. mazgai	
 Pagalbinės patalpos	
 Vertikalūs ryšiai	

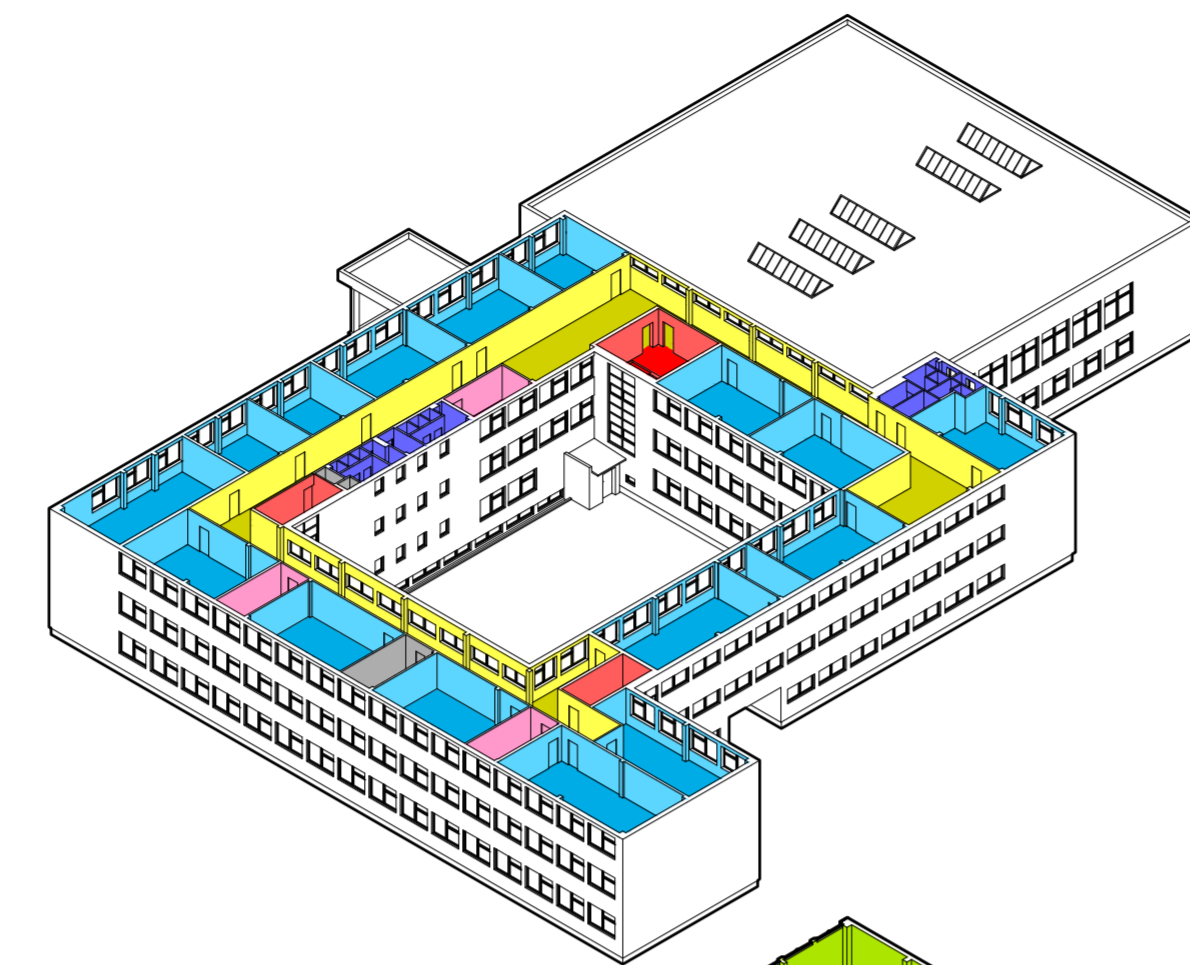

03 aukštas

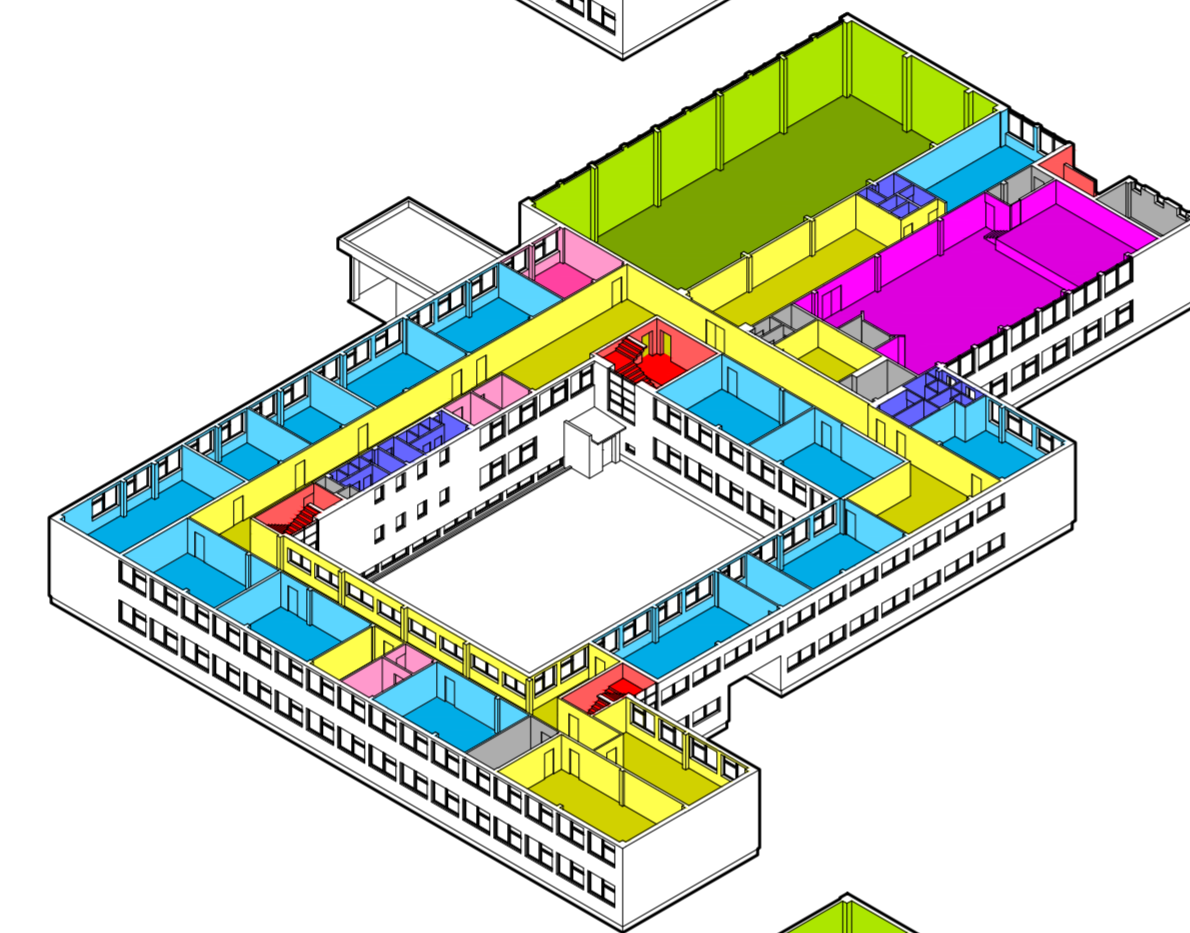

02 aukštas

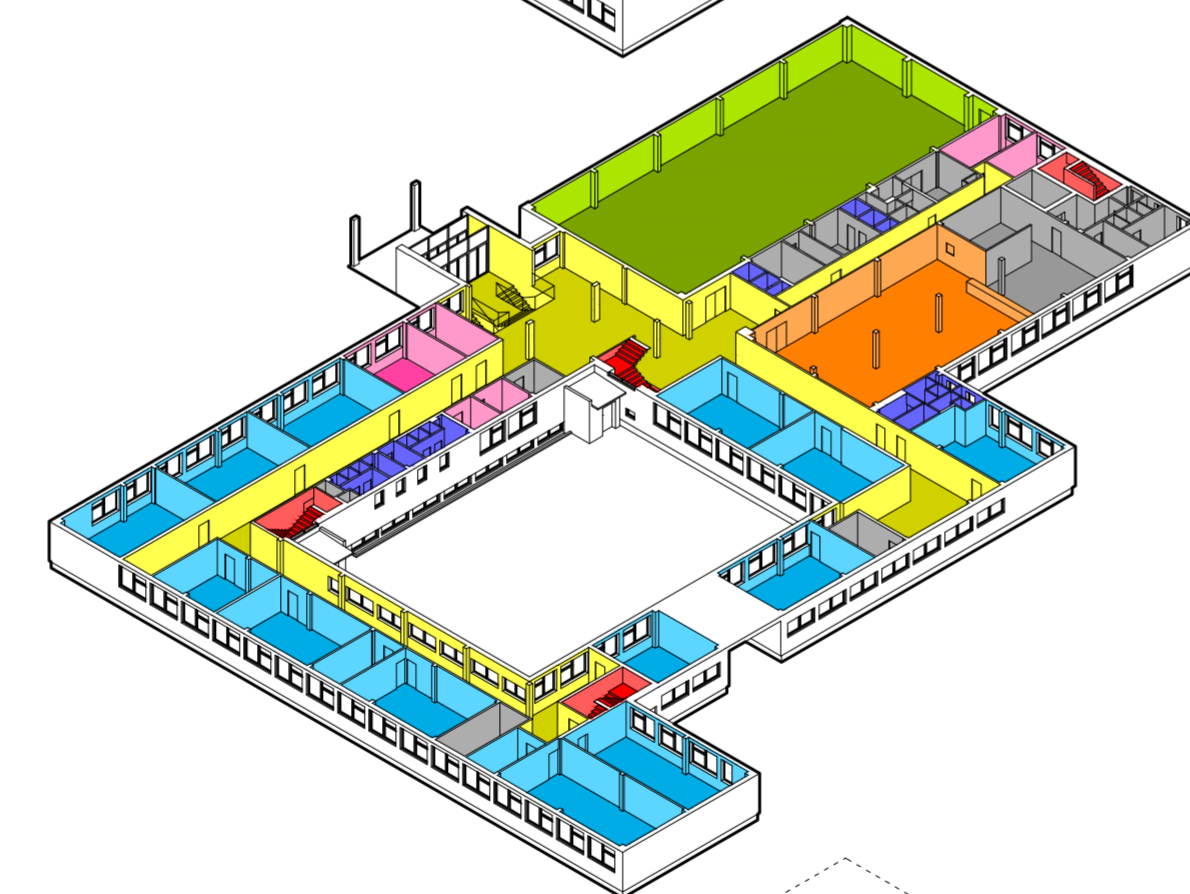



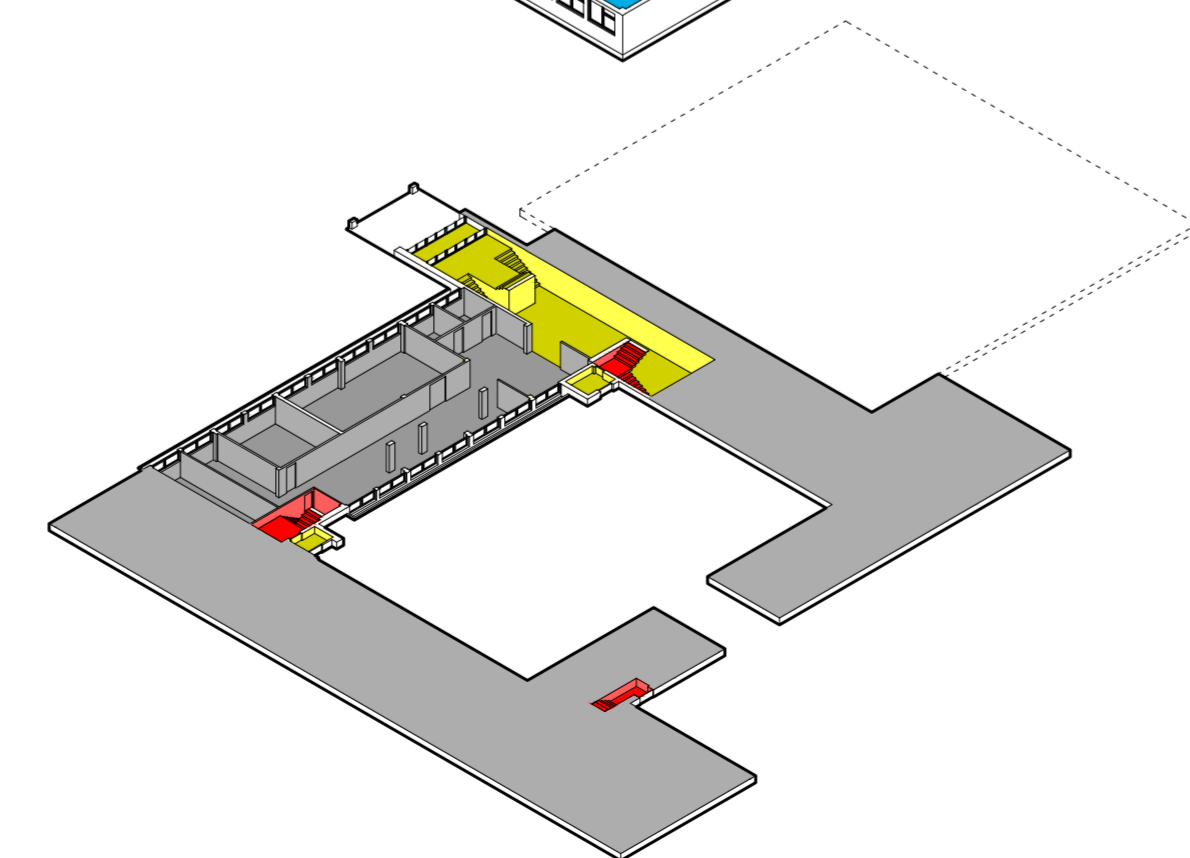



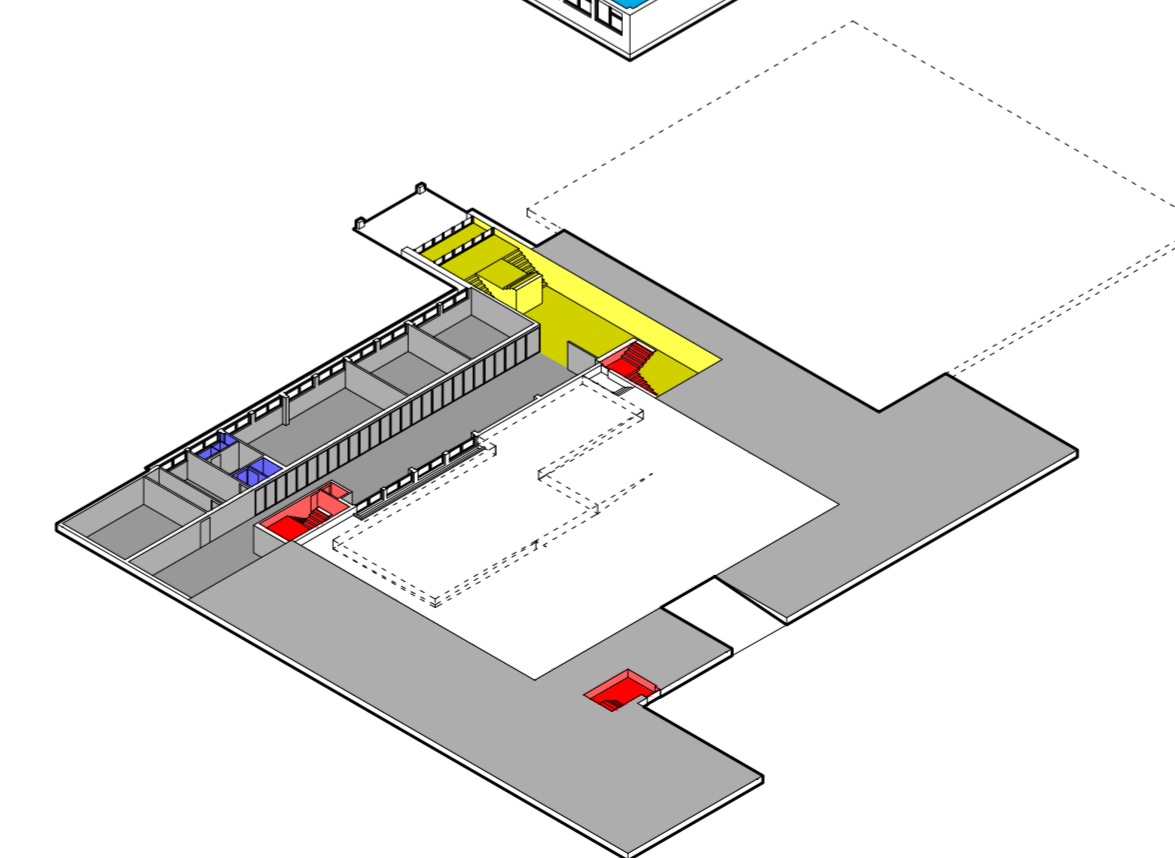
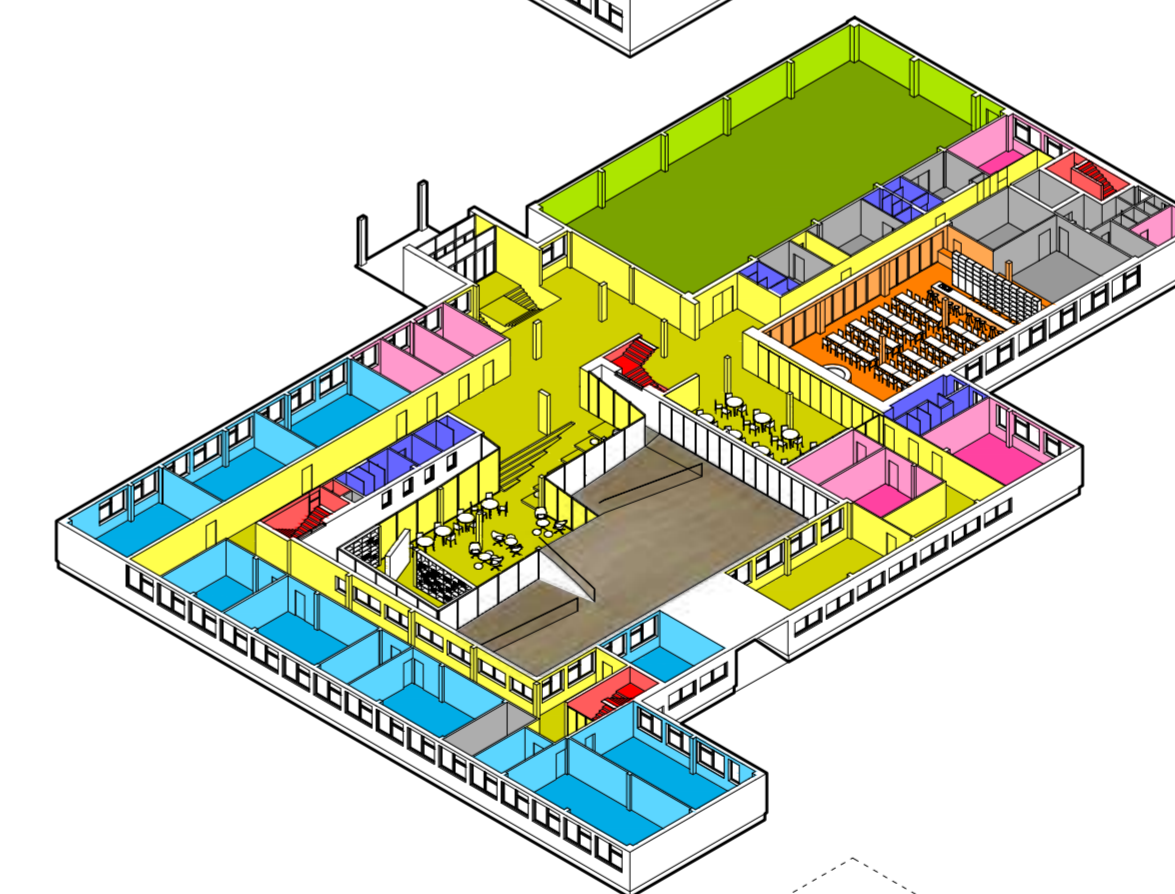
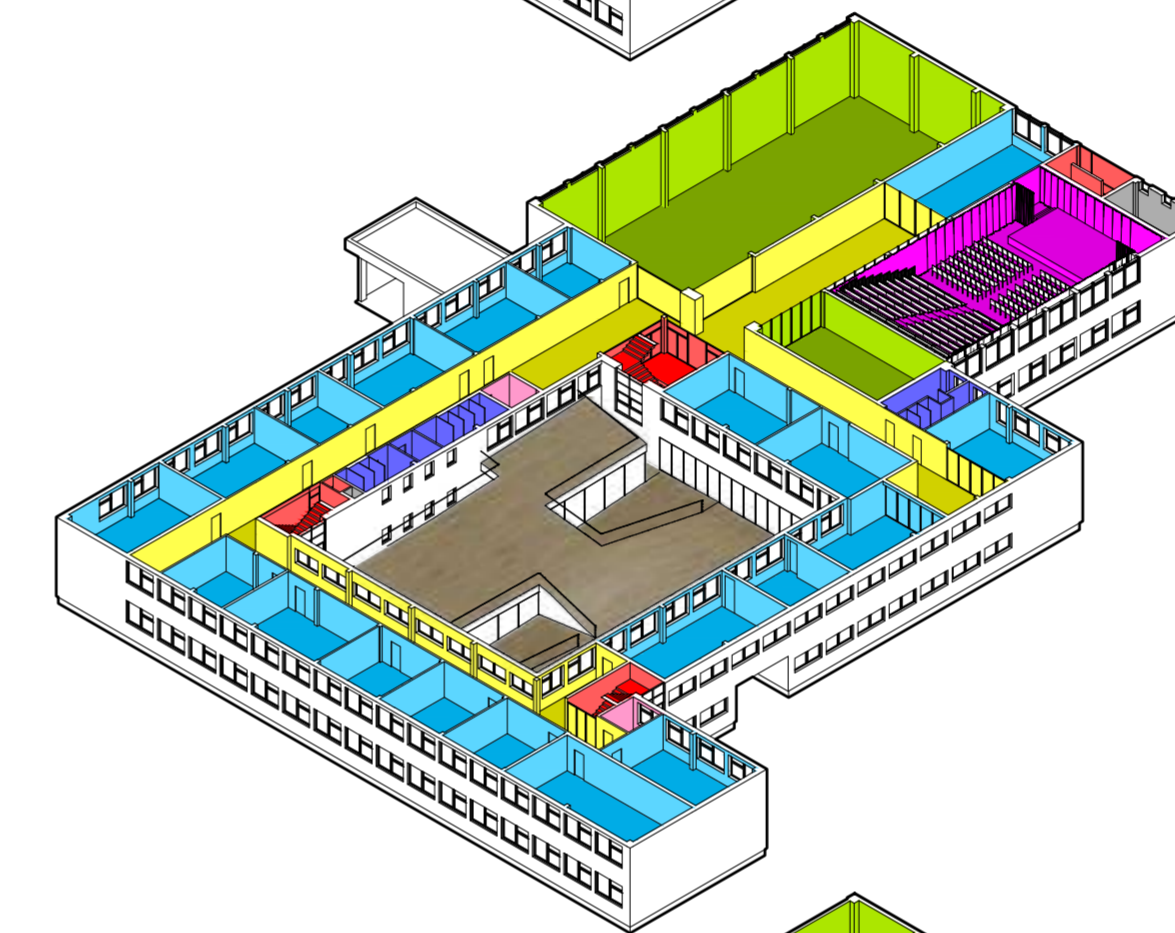
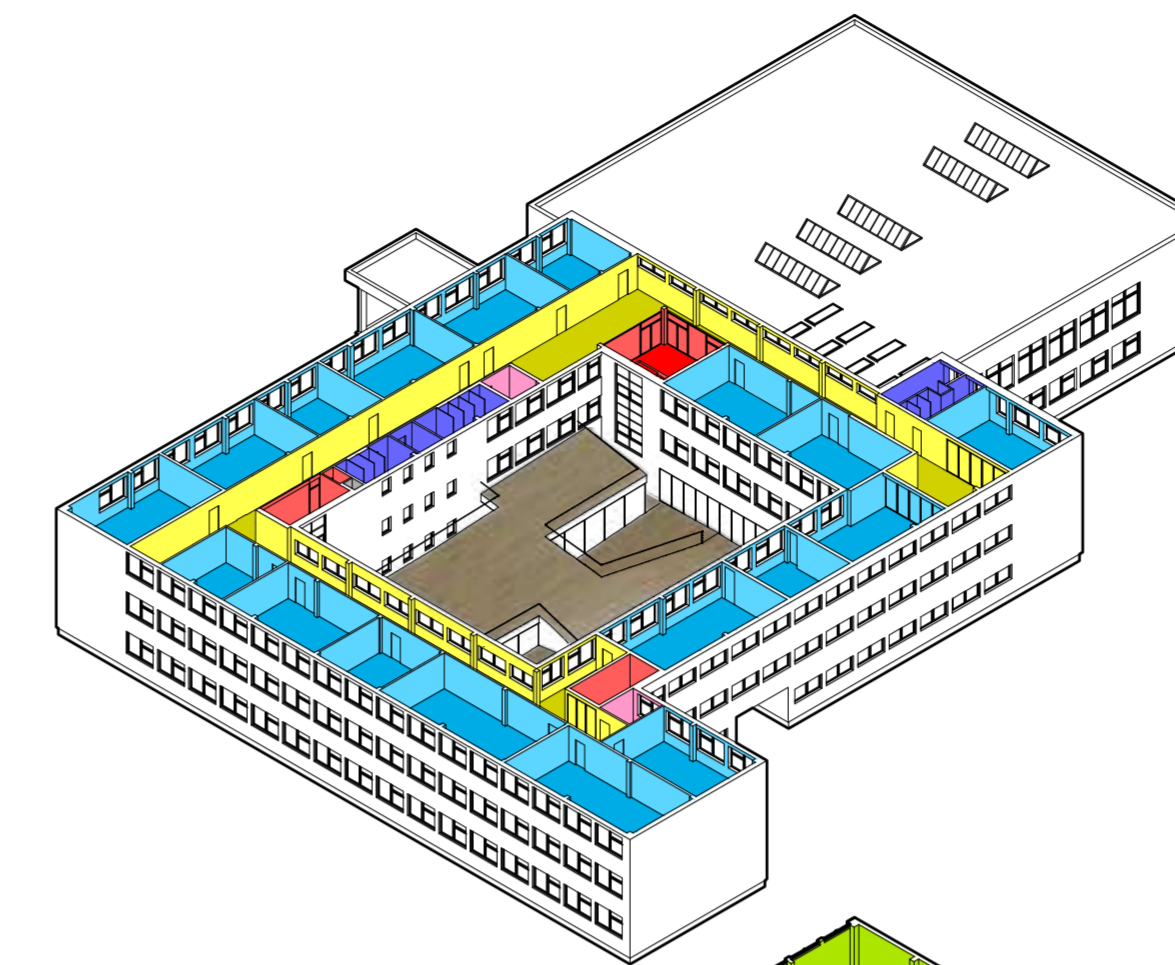

01 aukštas



-01 aukštas



BENDRAS MOKYKLOS PLOTAS PO REKONSTRUKCIJOS: 7516 m<sup>2</sup>

	SKAIČIUS / PLOTAS
 Klasės	46 / 2553 m <sup>2</sup>
 Bendrosios, multifunkcinės erdvės	1928 m <sup>2</sup>
 Valgykla	226 m <sup>2</sup>
 Sporto salė	530 m <sup>2</sup>
 Aktų salė	252 m <sup>2</sup>
 Administracija, mokytojų ir spec. kabinetai	205 m <sup>2</sup>
 San. mazgai	
 Pagalbinės patalpos	
 Vertikalūs ryšiai	

esama situacija

projektuojama situacija

# MUKTIFUNKCINĖ - EDUKACINĖ ERDVĖ

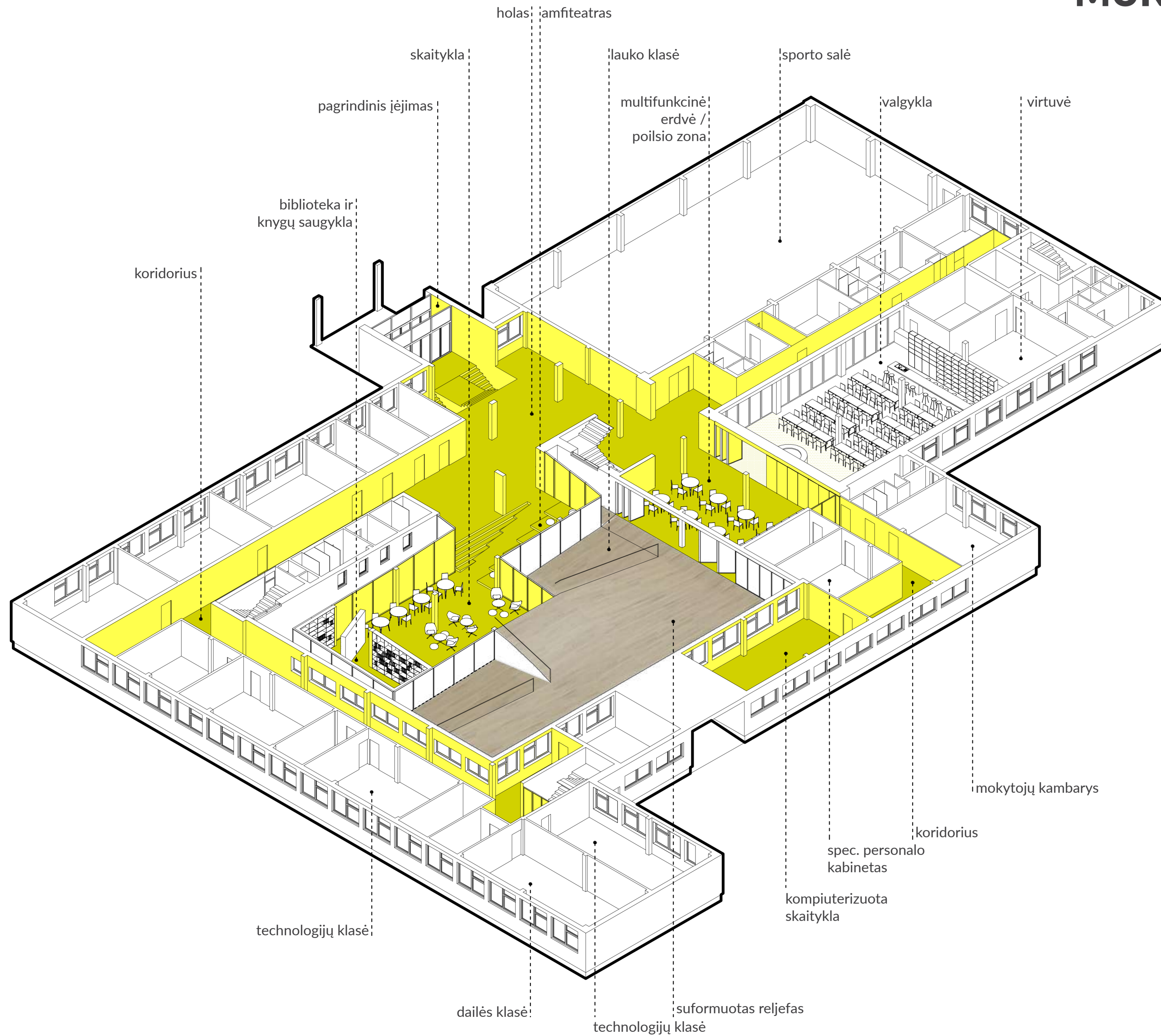

esama situacija

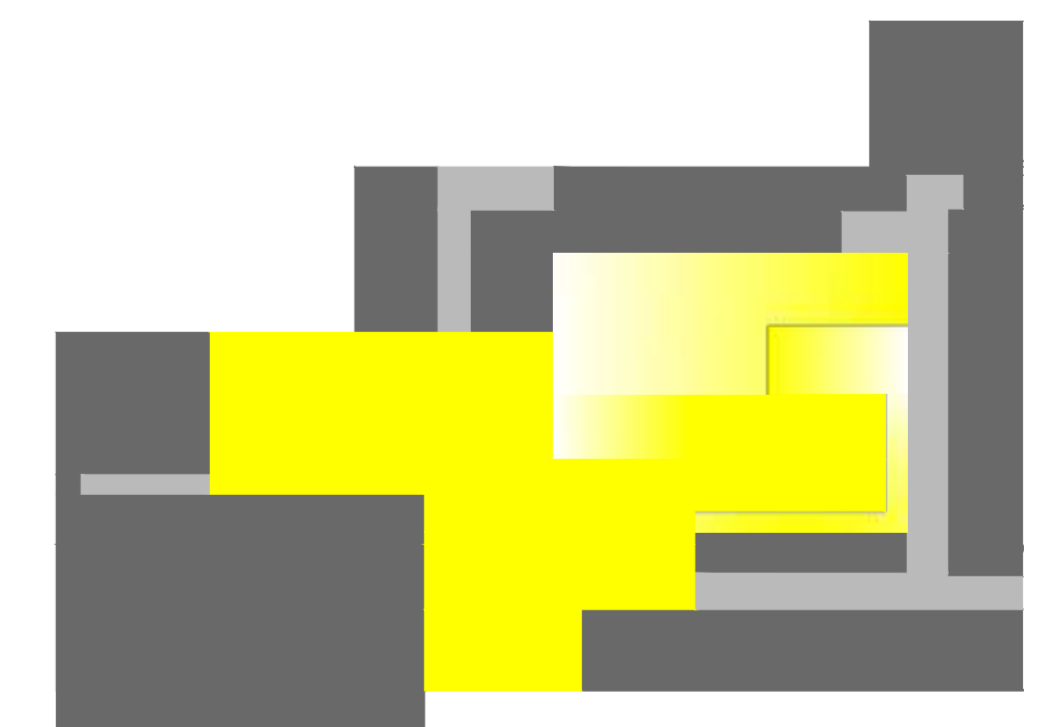

projektuojama situacija

# -1 A FUNKCINĖS SCHEMAS

-  Klasės
-  Bendrosios, multifunkcinės erdvės
-  Valgykla
-  Sporto salė
-  Aktų salė
-  Administracija, mokytojų ir spec. kabinetai
-  San. mazgai
-  Pagalbinės patalpos
-  Vertikalūs ryšiai

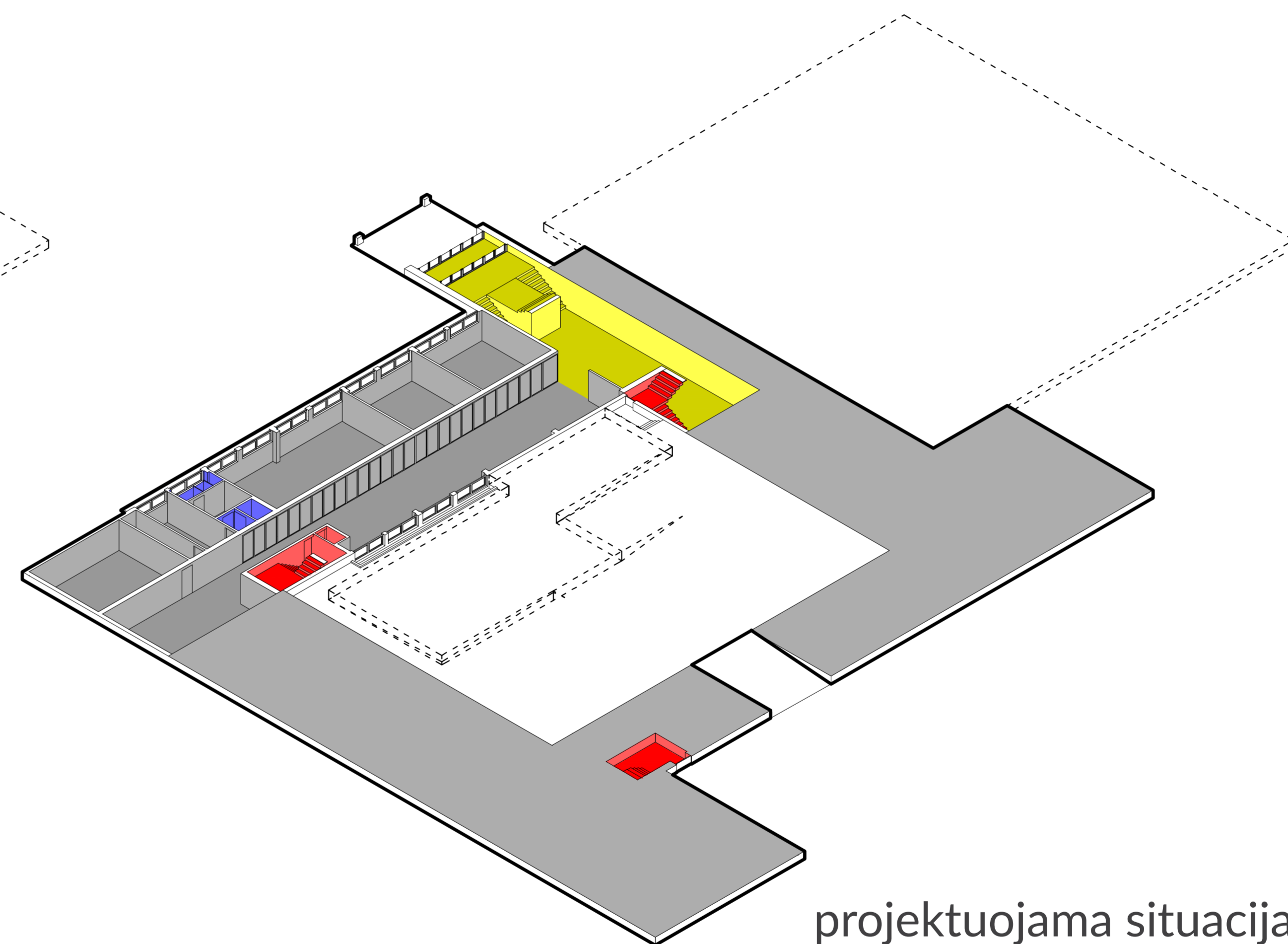
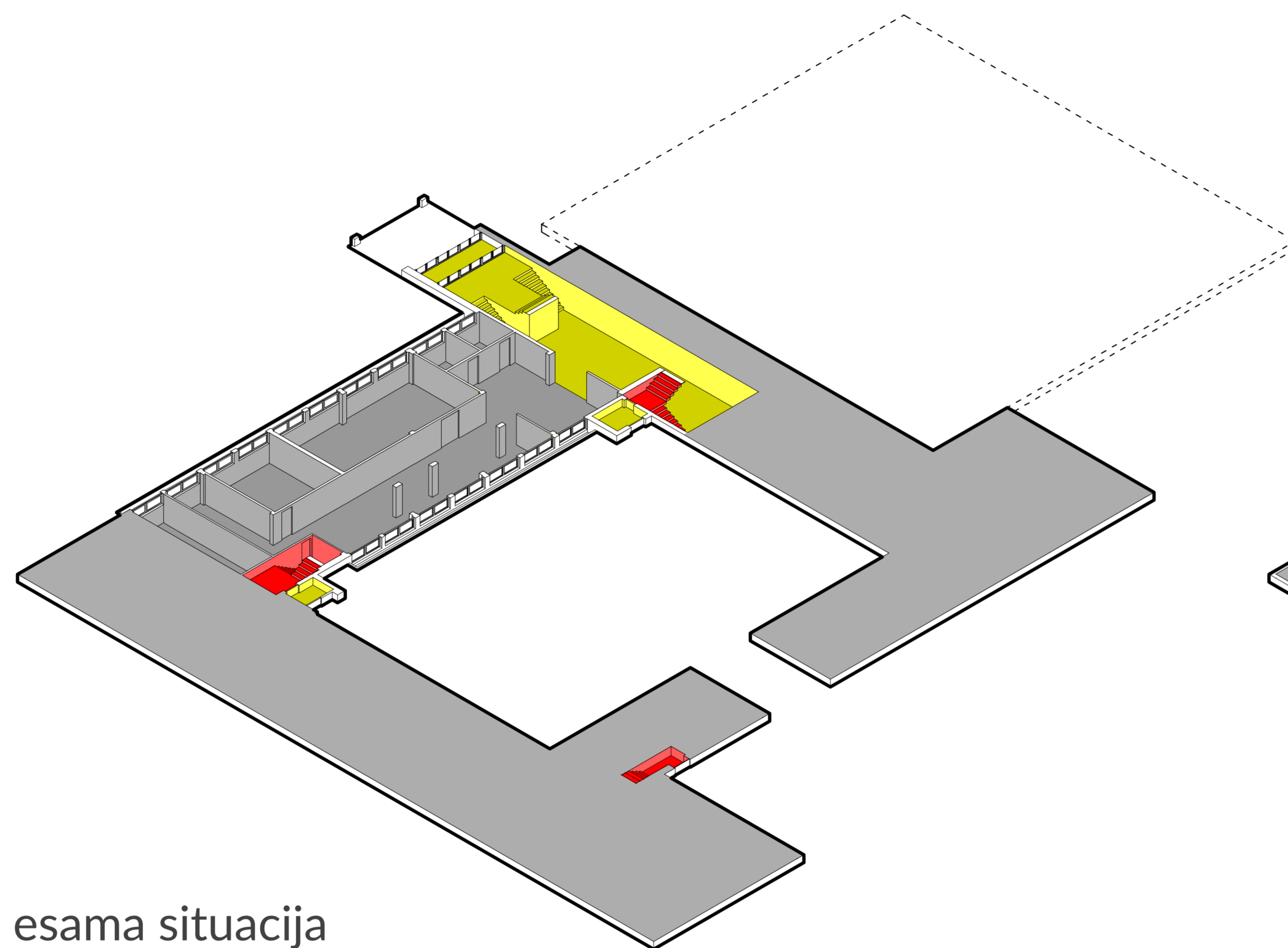

# 1 A FUNKCINĖS SCHEMAS

-  Klasės
-  Bendrosios, multifunkcinės erdvės
-  Valgykla
-  Sporto salė
-  Aktų salė
-  Administracija, mokytojų ir spec. kabinetai
-  San. mazgai
-  Pagalbinės patalpos
-  Vertikalūs ryšiai

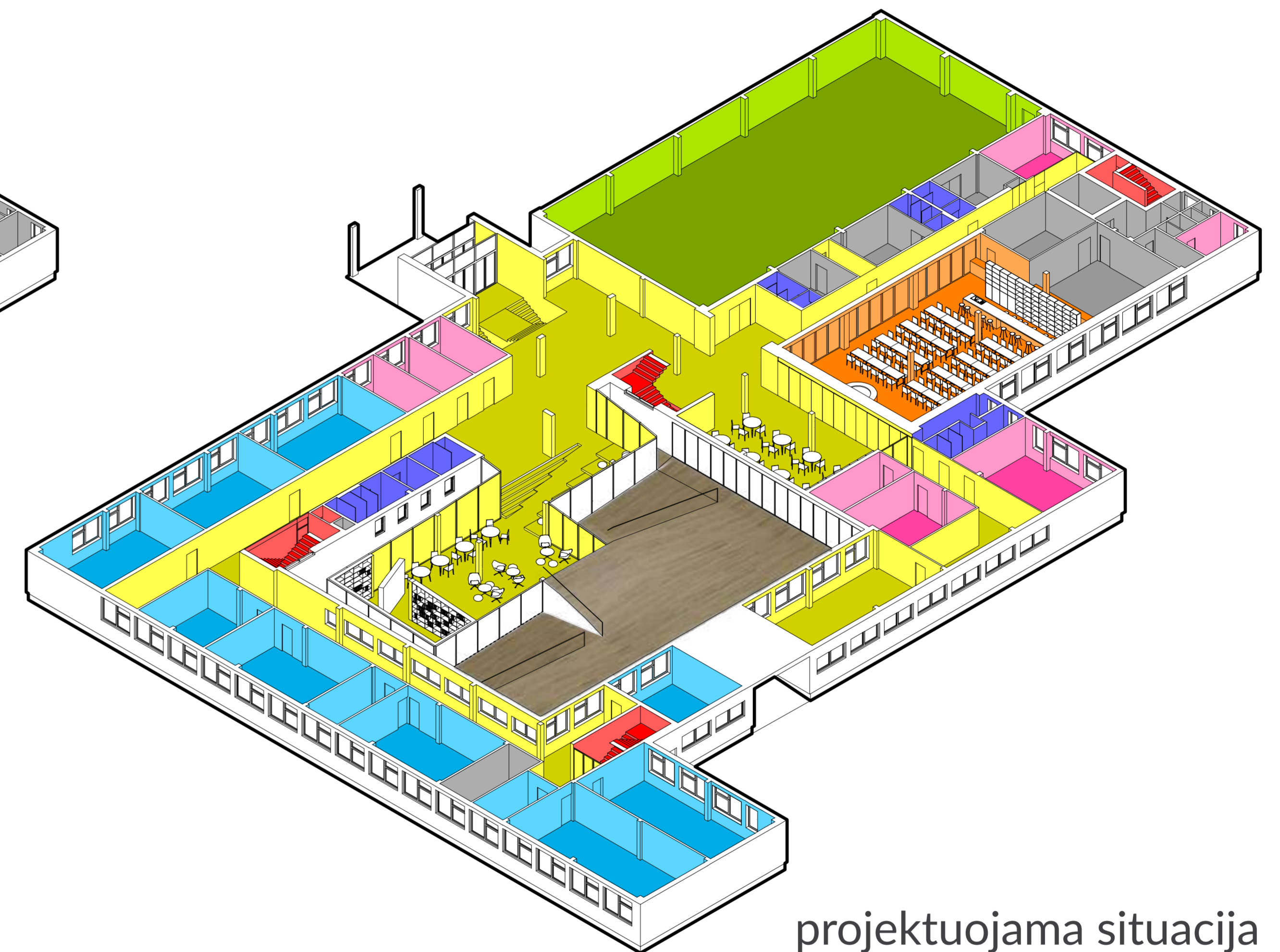
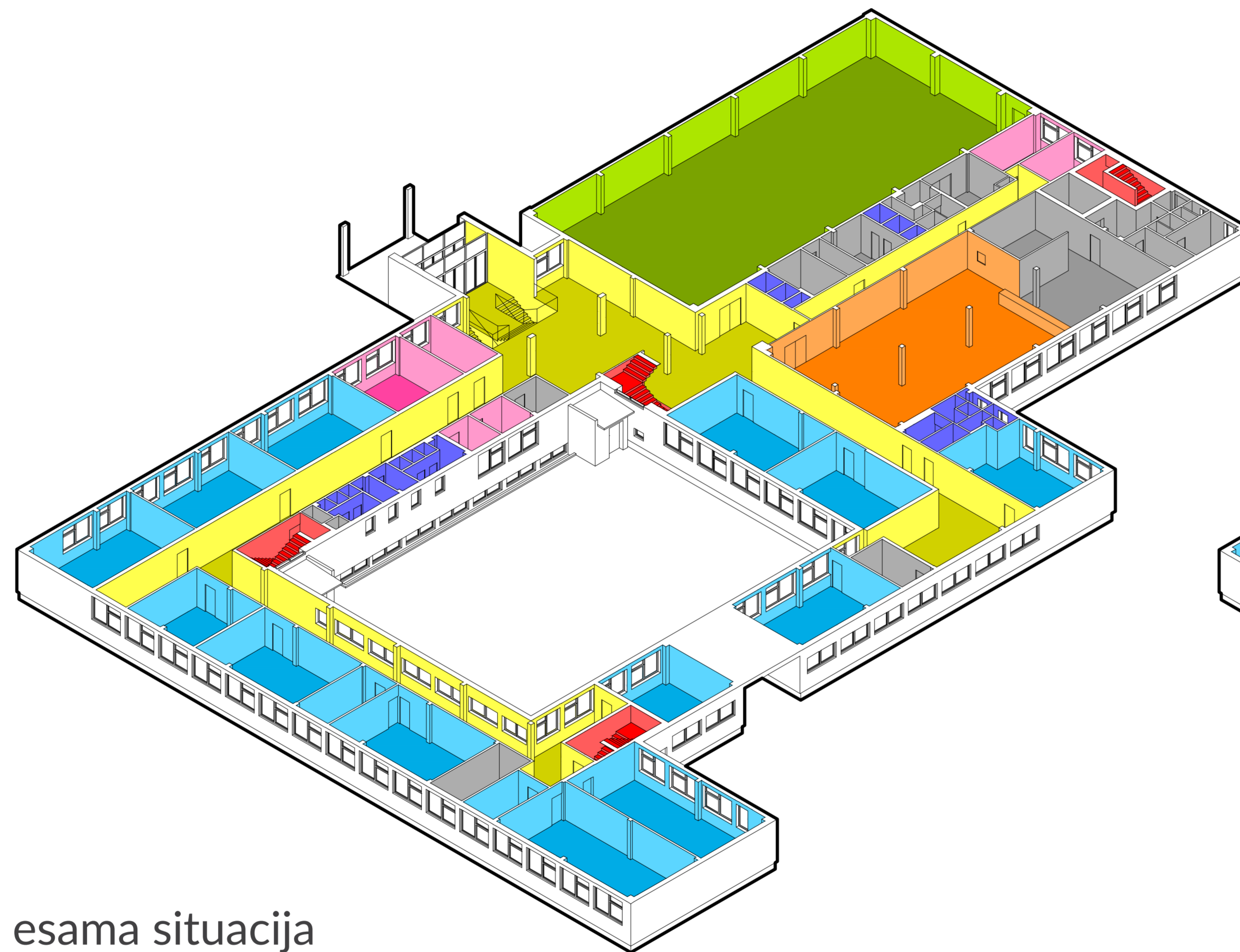

## 2 A FUNKCINĖS SCHEMAS

-  Klasės
-  Bendrosios, multifunkcinės erdvės
-  Valgykla
-  Sporto salė
-  Aktų salė
-  Administracija, mokytojų ir spec. kabinetai
-  San. mazgai
-  Pagalbinės patalpos
-  Vertikalūs ryšiai

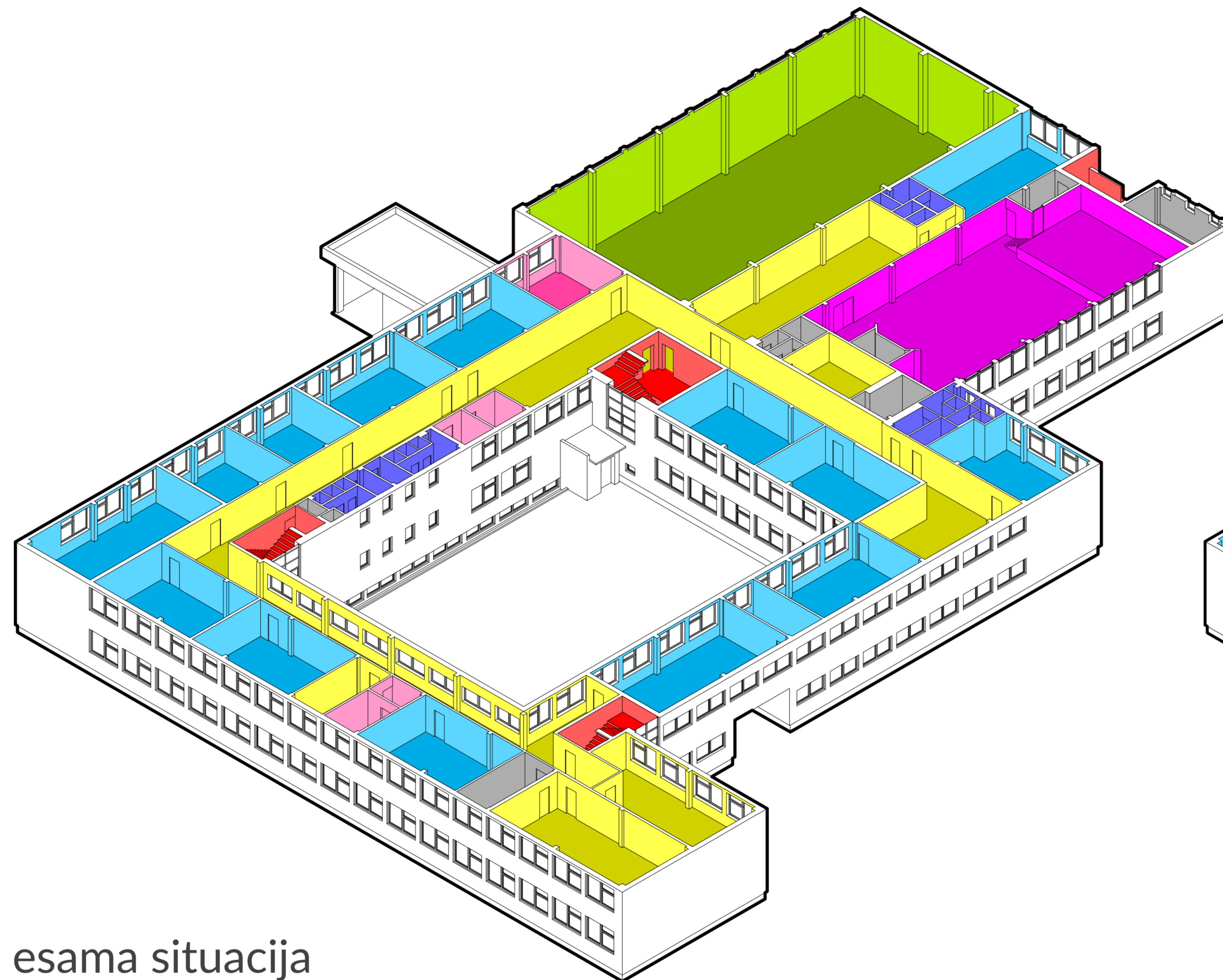

esama situacija

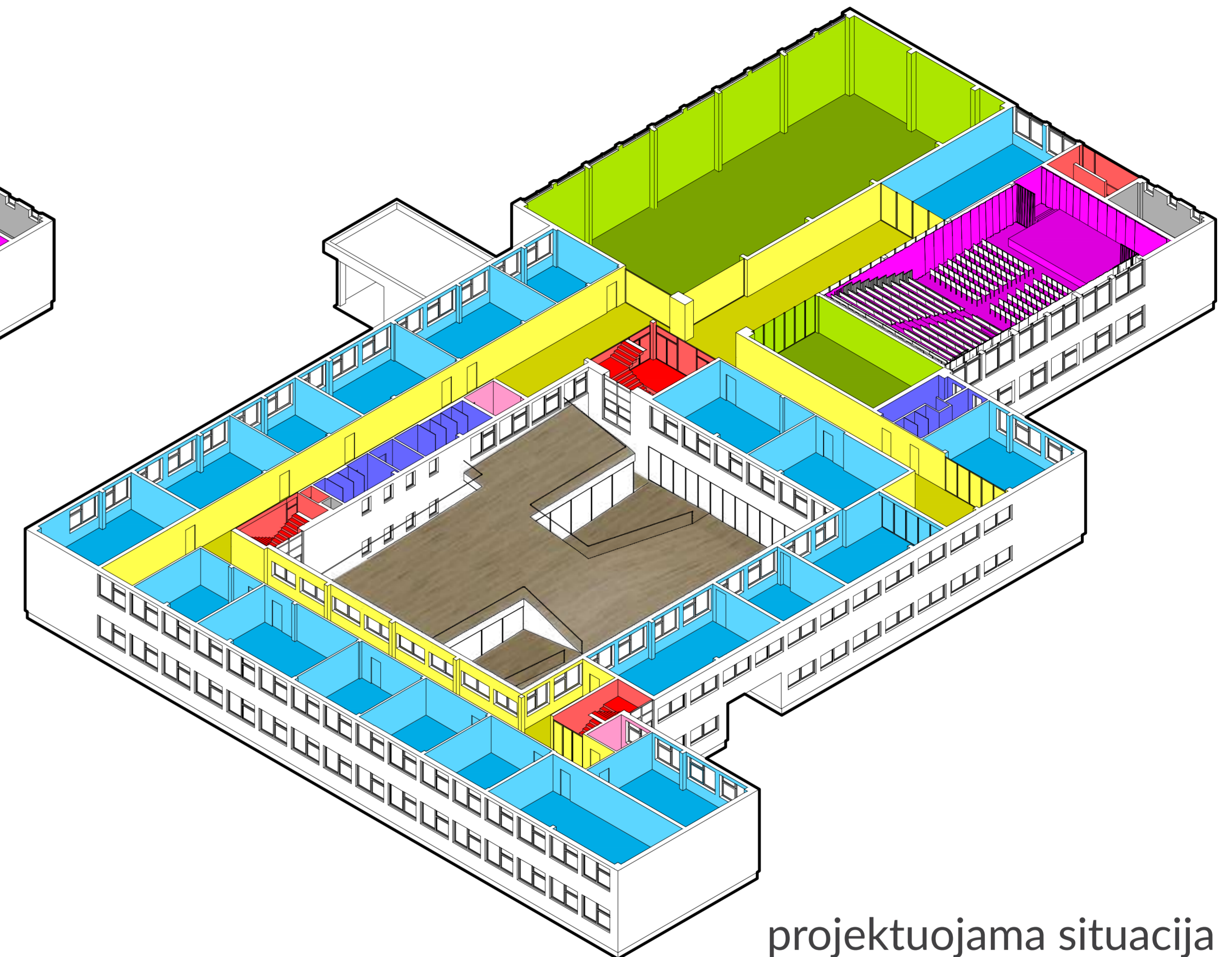

projektuojama situacija

# 3 A FUNKCINĖS SCHEMAS

-  Klasės
-  Bendrosios, multifunkcinės erdvės
-  Valgykla
-  Sporto salė
-  Aktų salė
-  Administracija, mokytojų ir spec. kabinetai
-  San. mazgai
-  Pagalbinės patalpos
-  Vertikalūs ryšiai

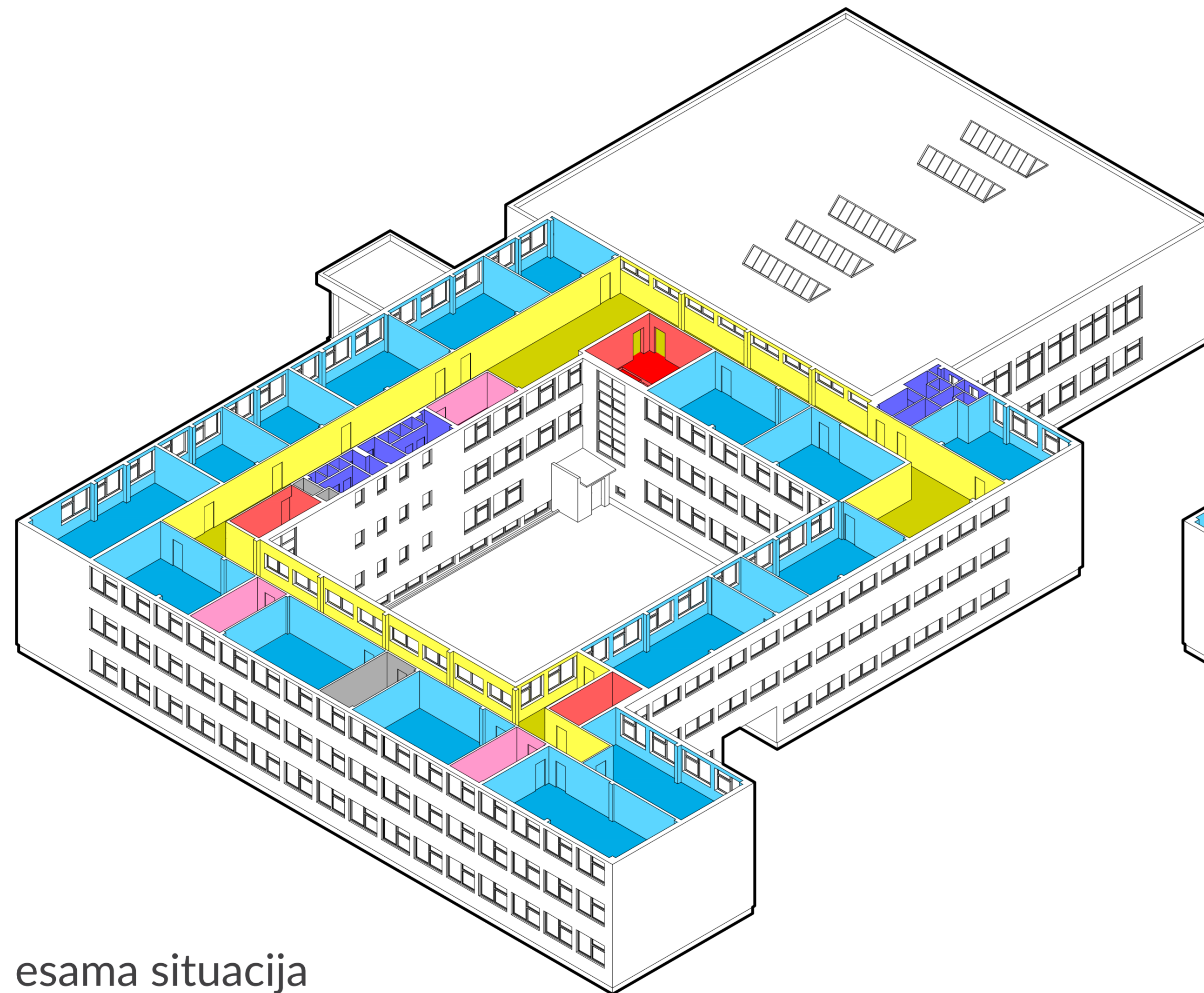

esama situacija

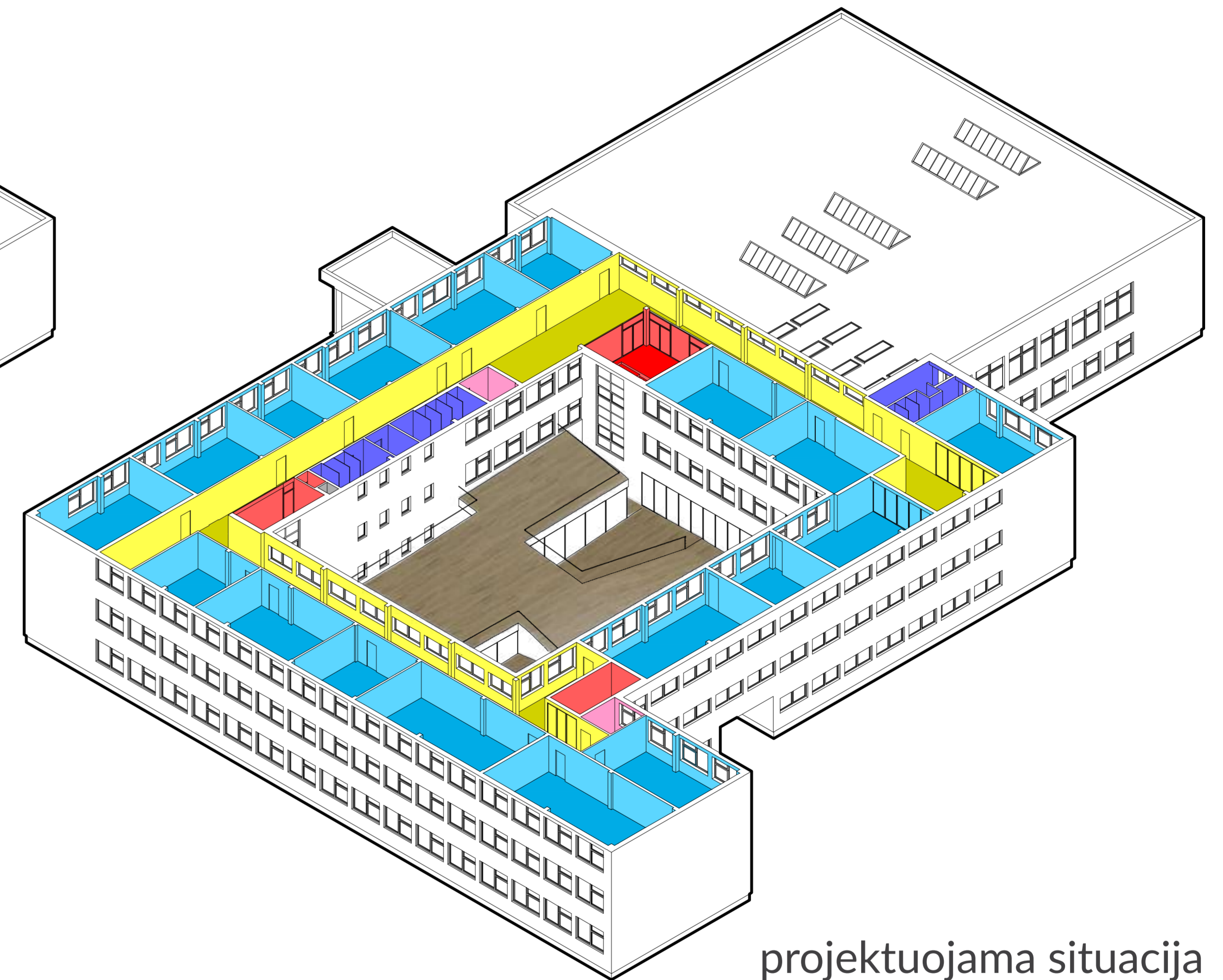

projektuojama situacija

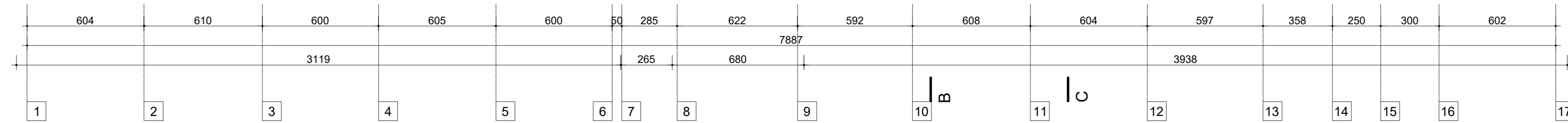
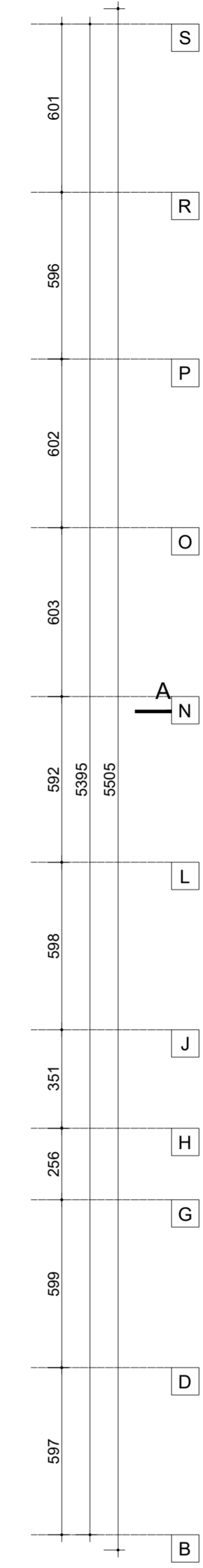
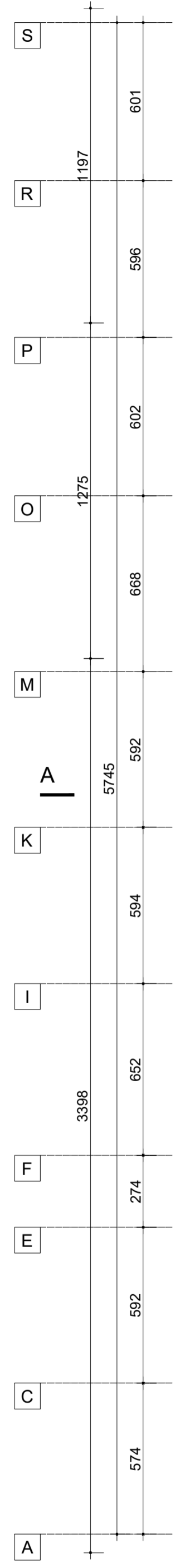
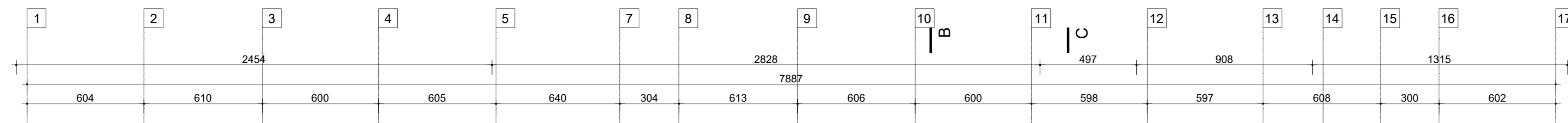
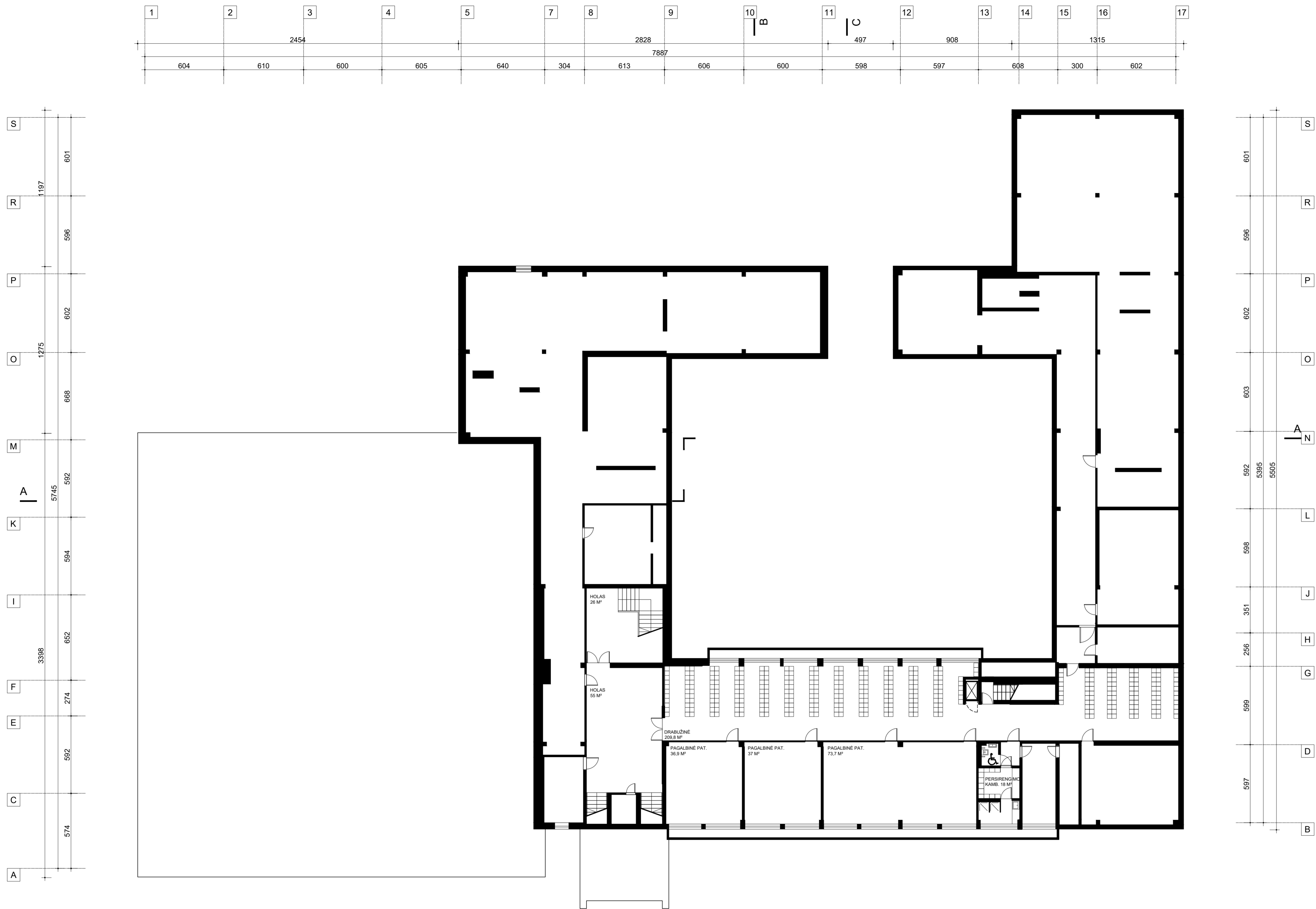

# COKOLINIO AUKŠTO PLANAS



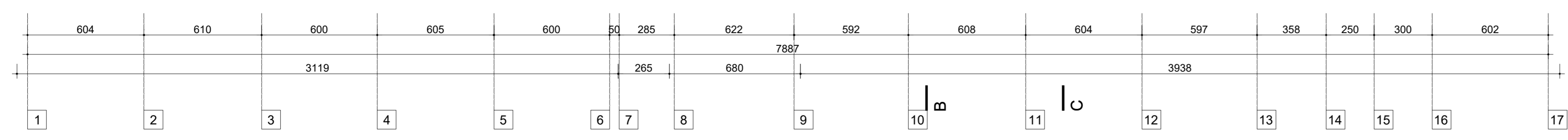
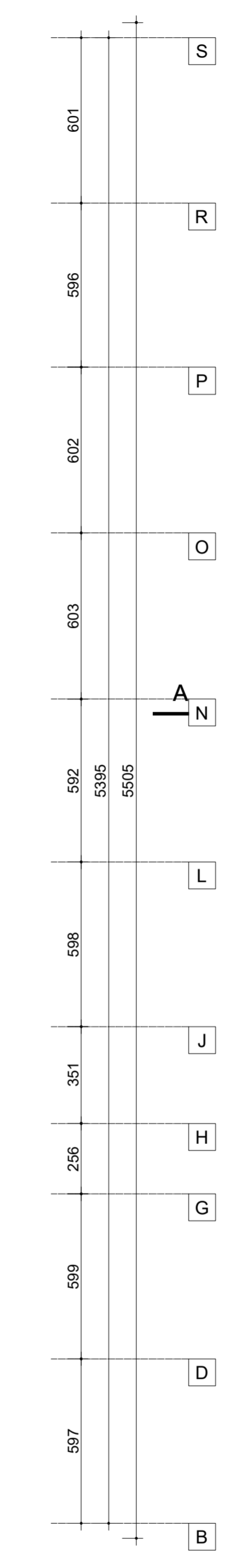
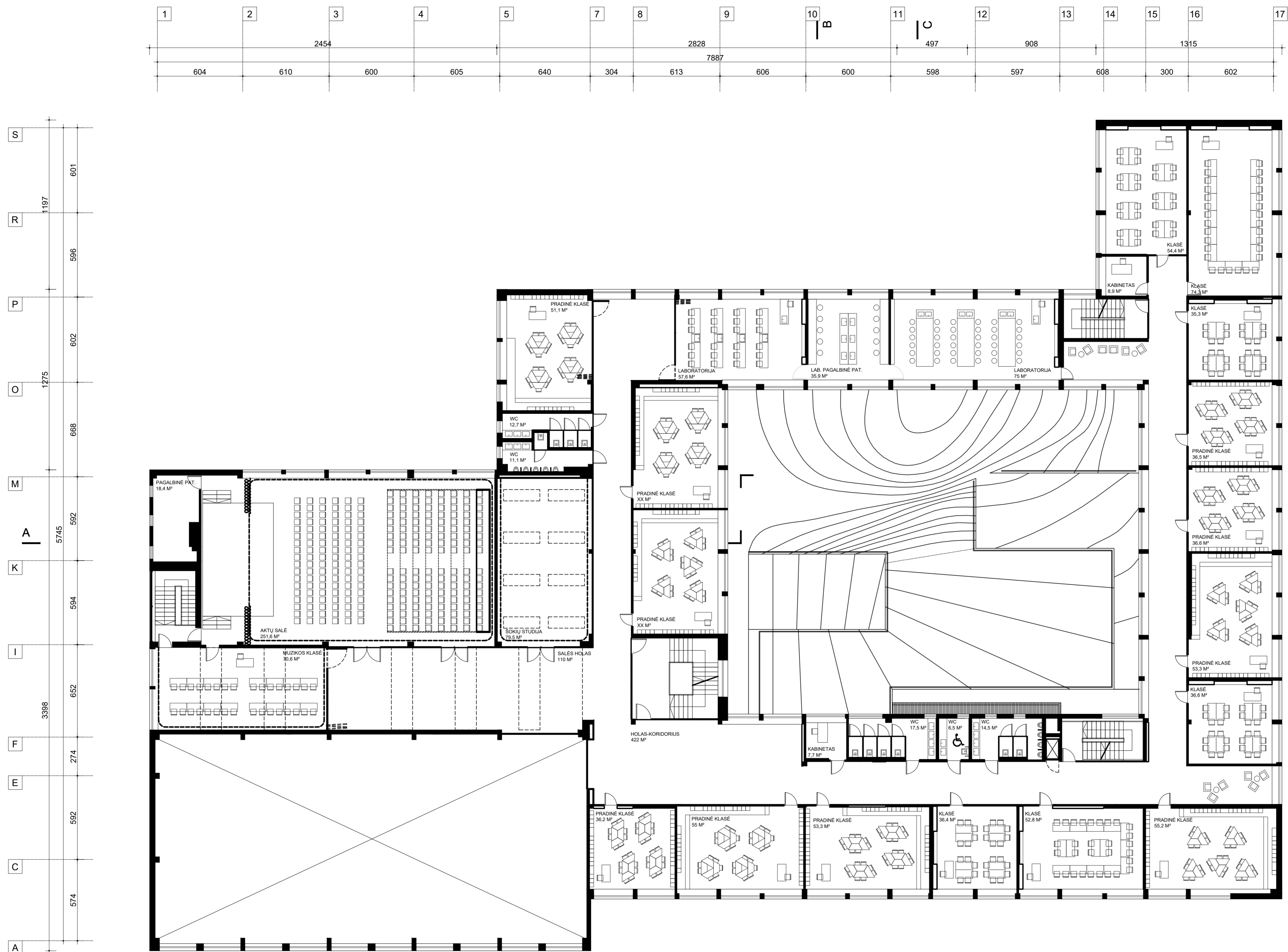

# ANTRO AUKŠTO PLANAS



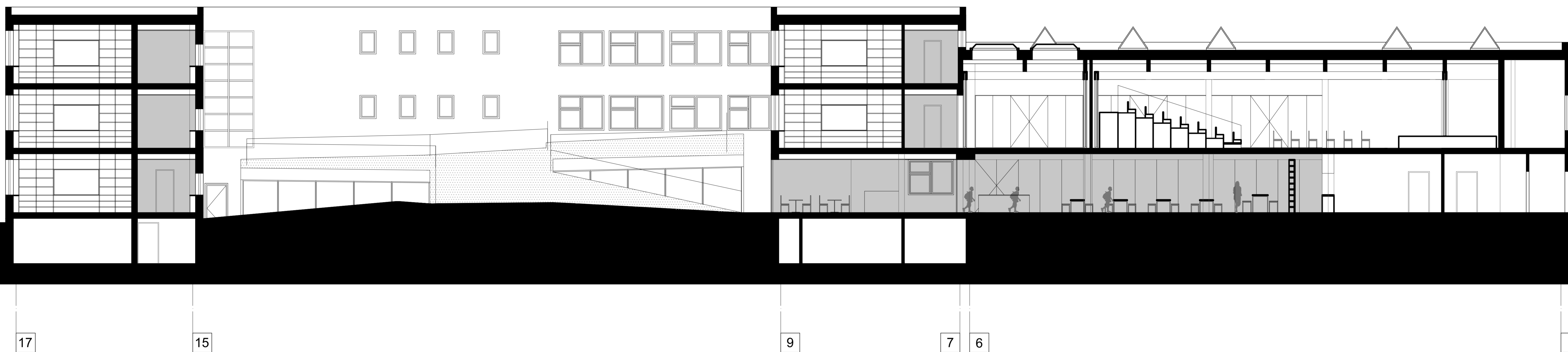

**PJŪVIS A - A**

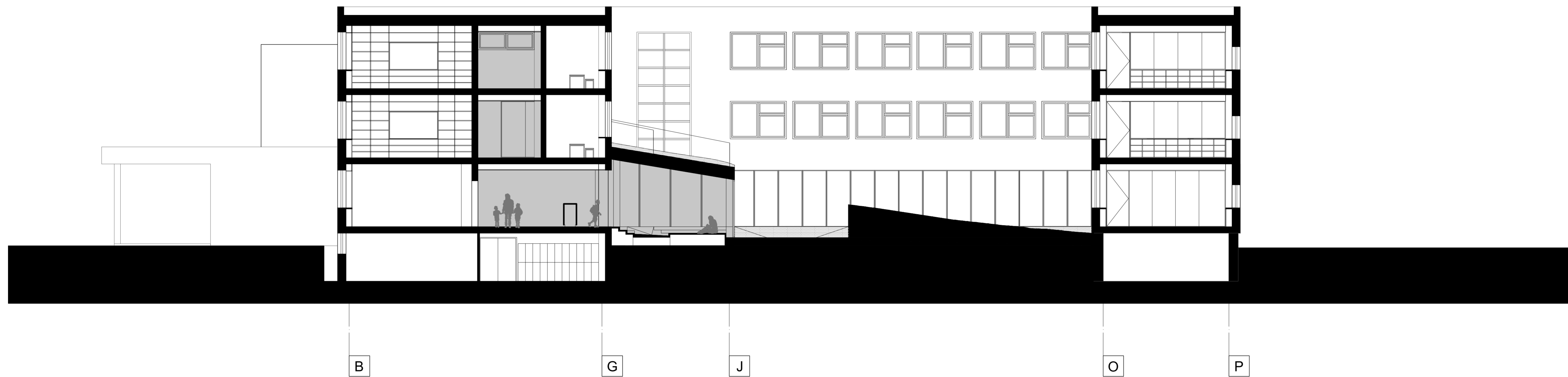

**PJŪVIS B - B**

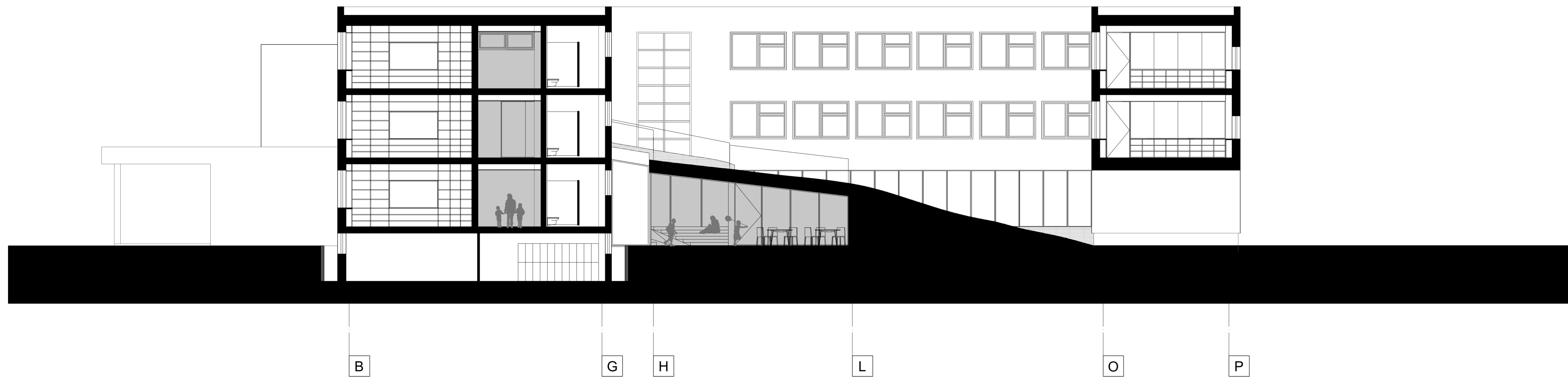

PJŪVIS C - C

# VIDINIS KIEMAS

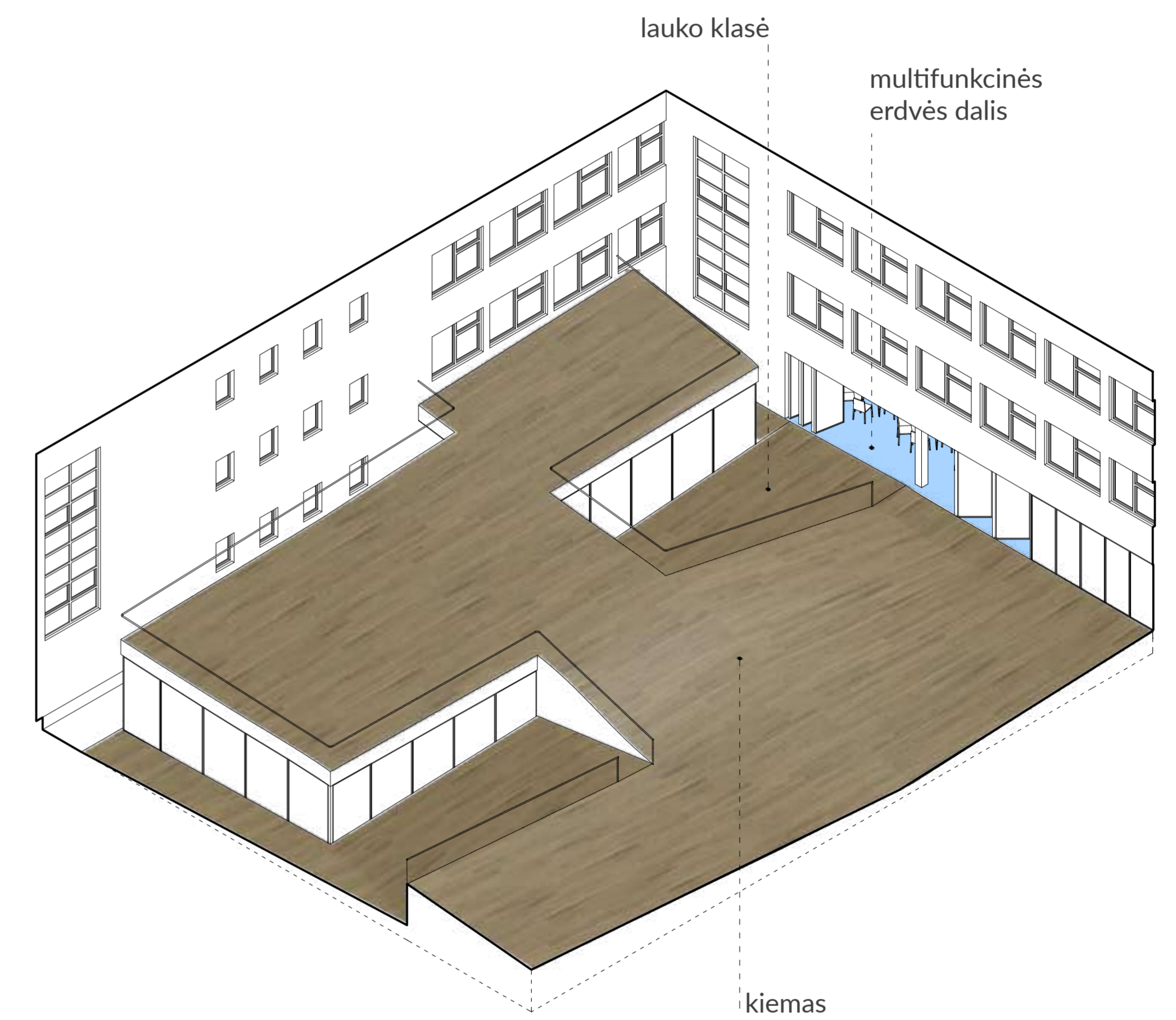

# 1 AUKŠTO SKAITYKLA

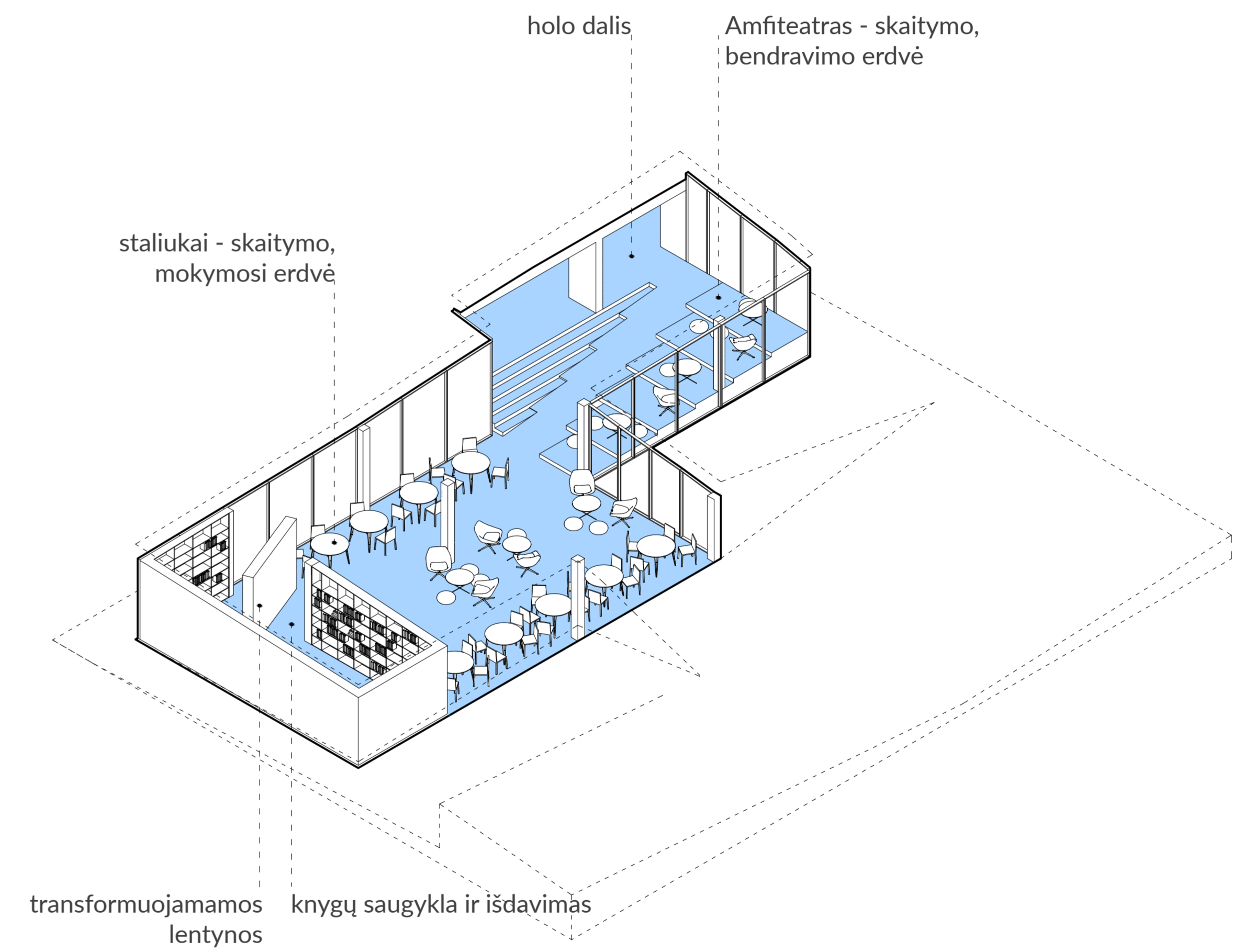

# 1 AUKŠTO SKAITYKLA



# 1 AUKŠTO HOLAS

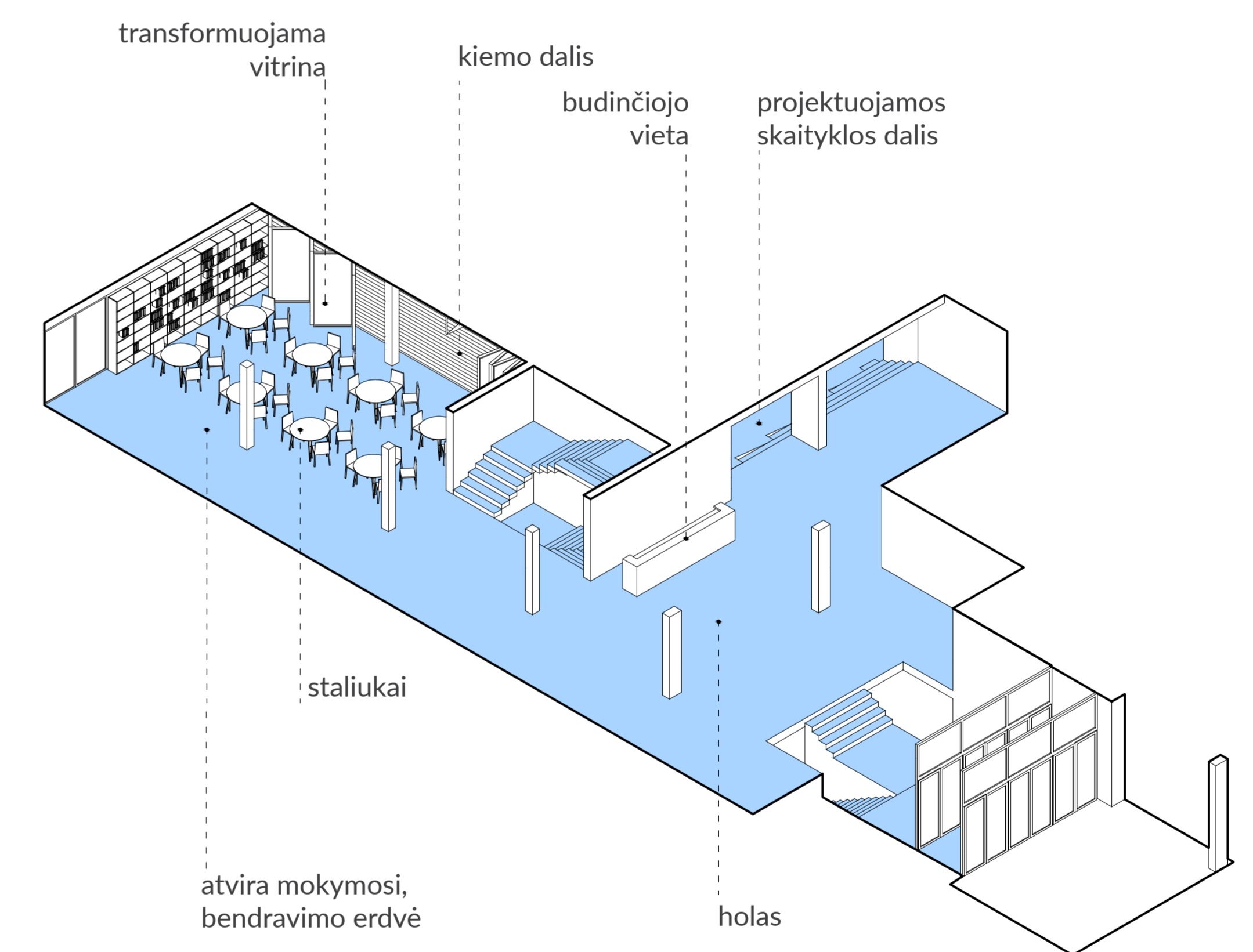
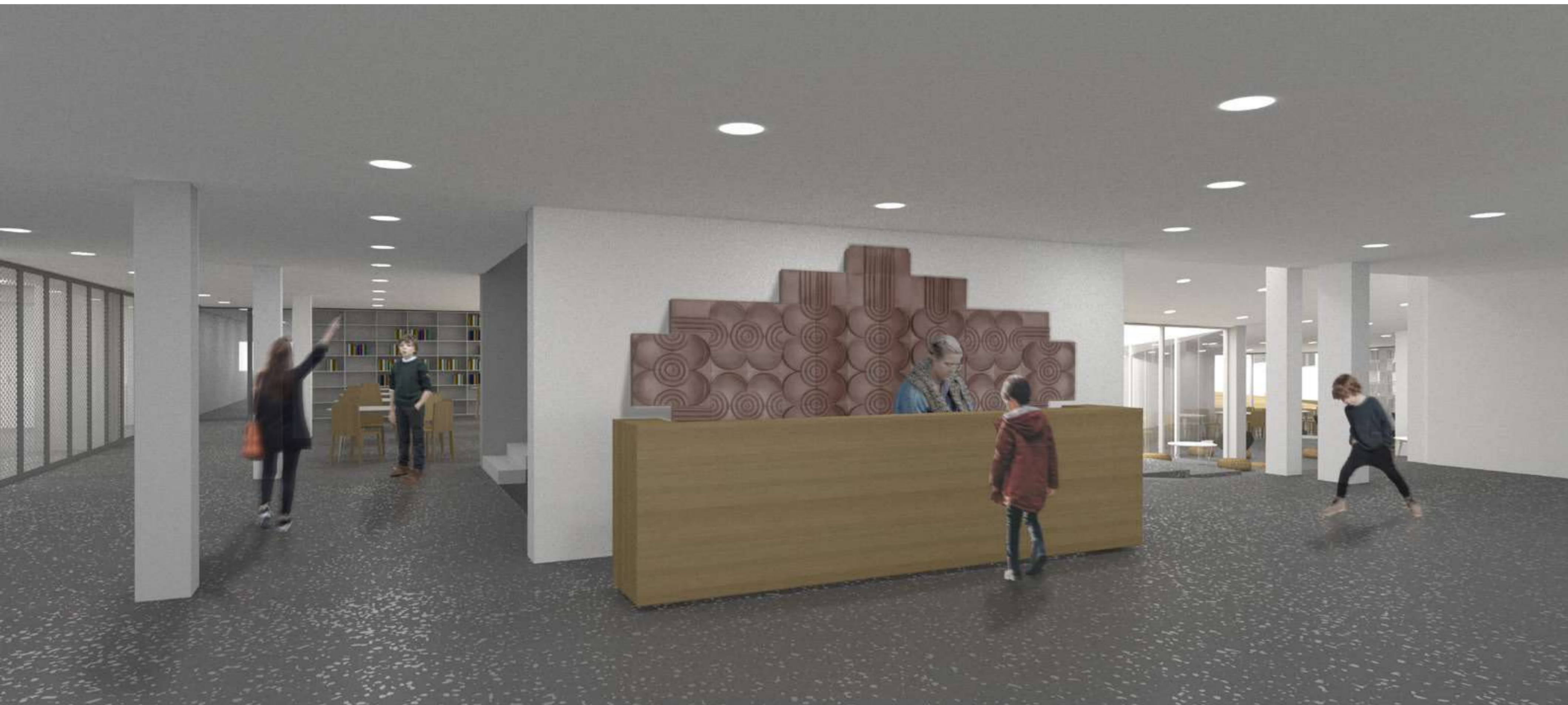

# VALGYKLA

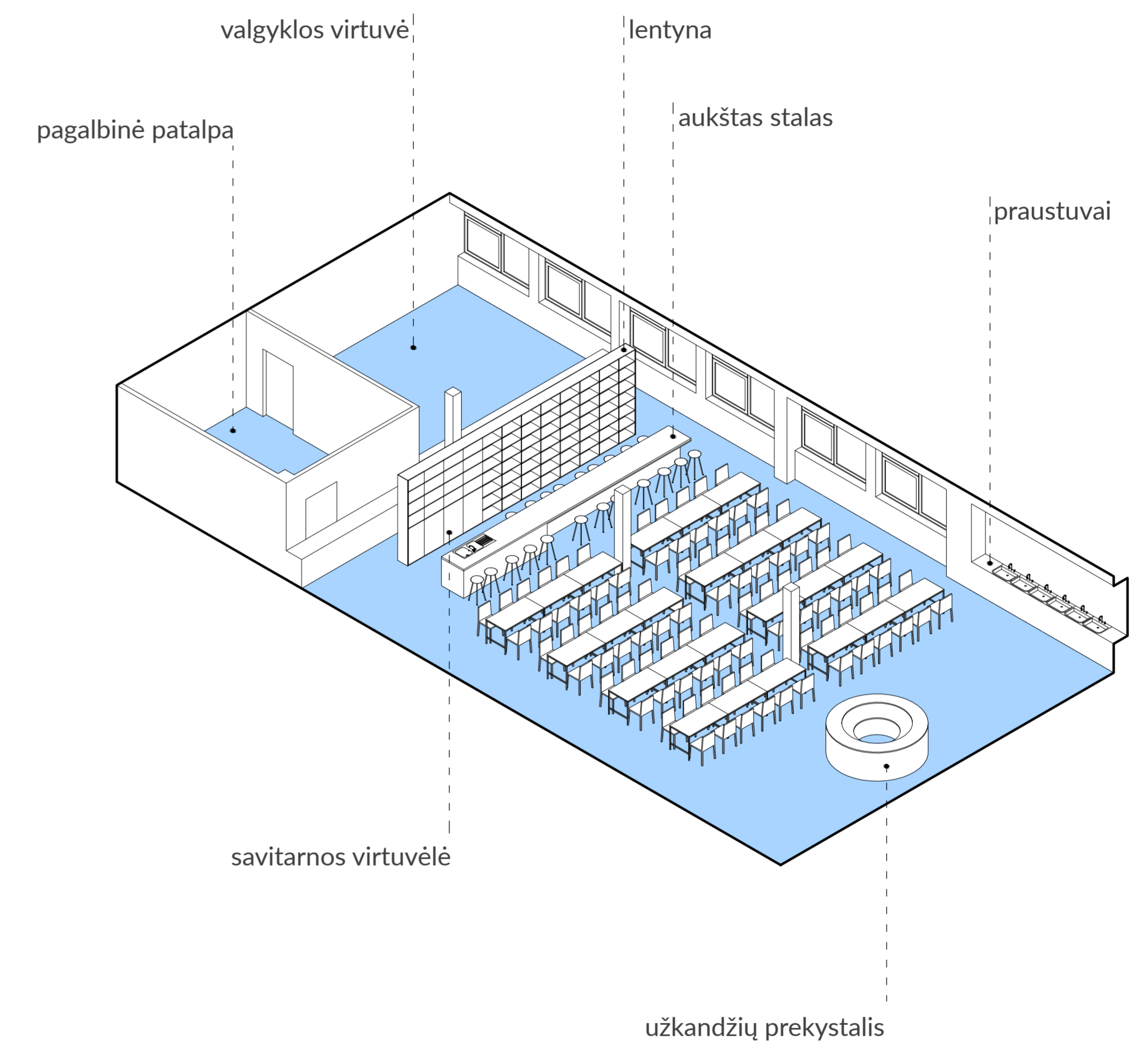



# AKTŲ SALĖ

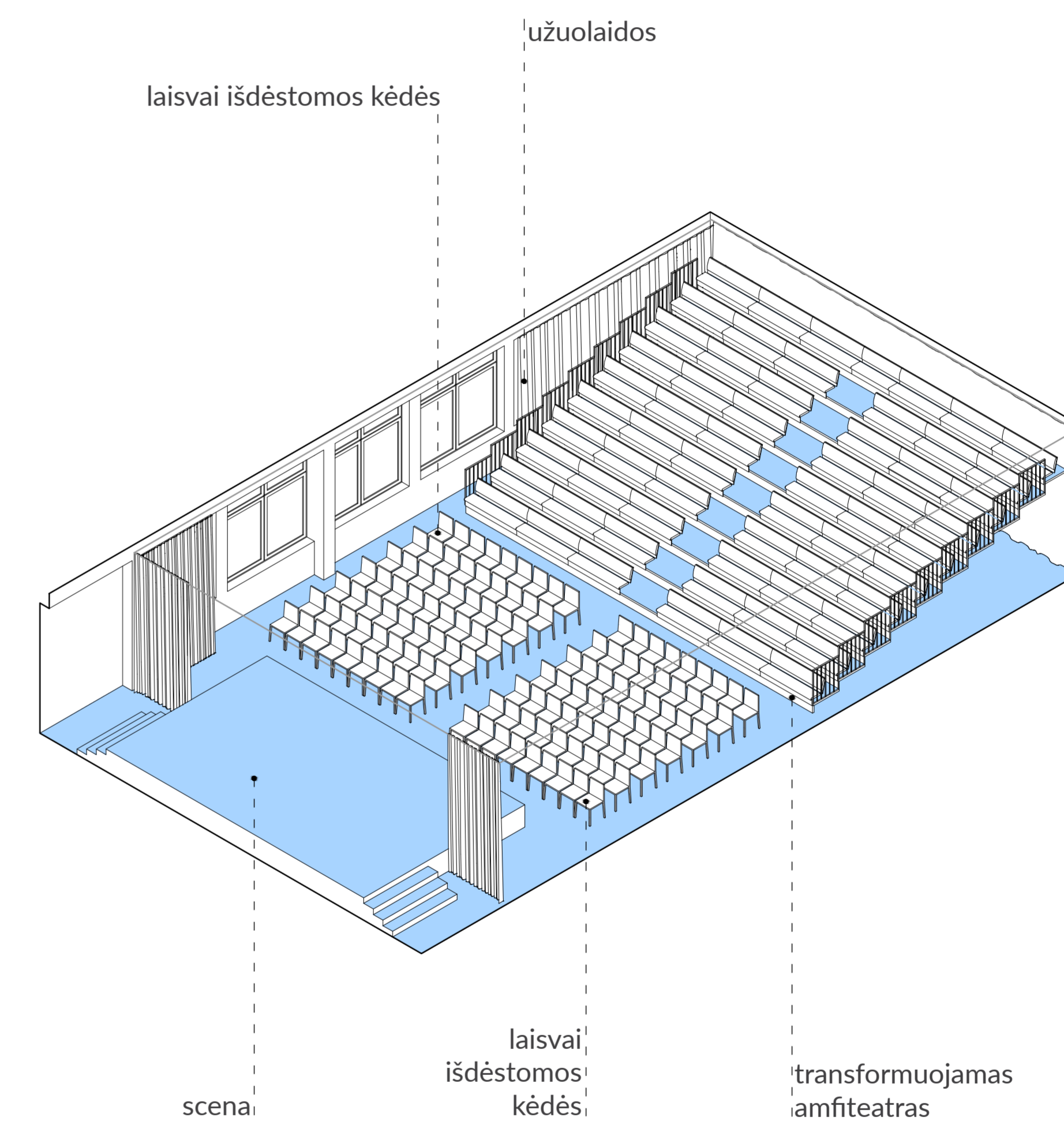

# AKTŲ SALĖ



# PRADINUKŲ KLASĖ

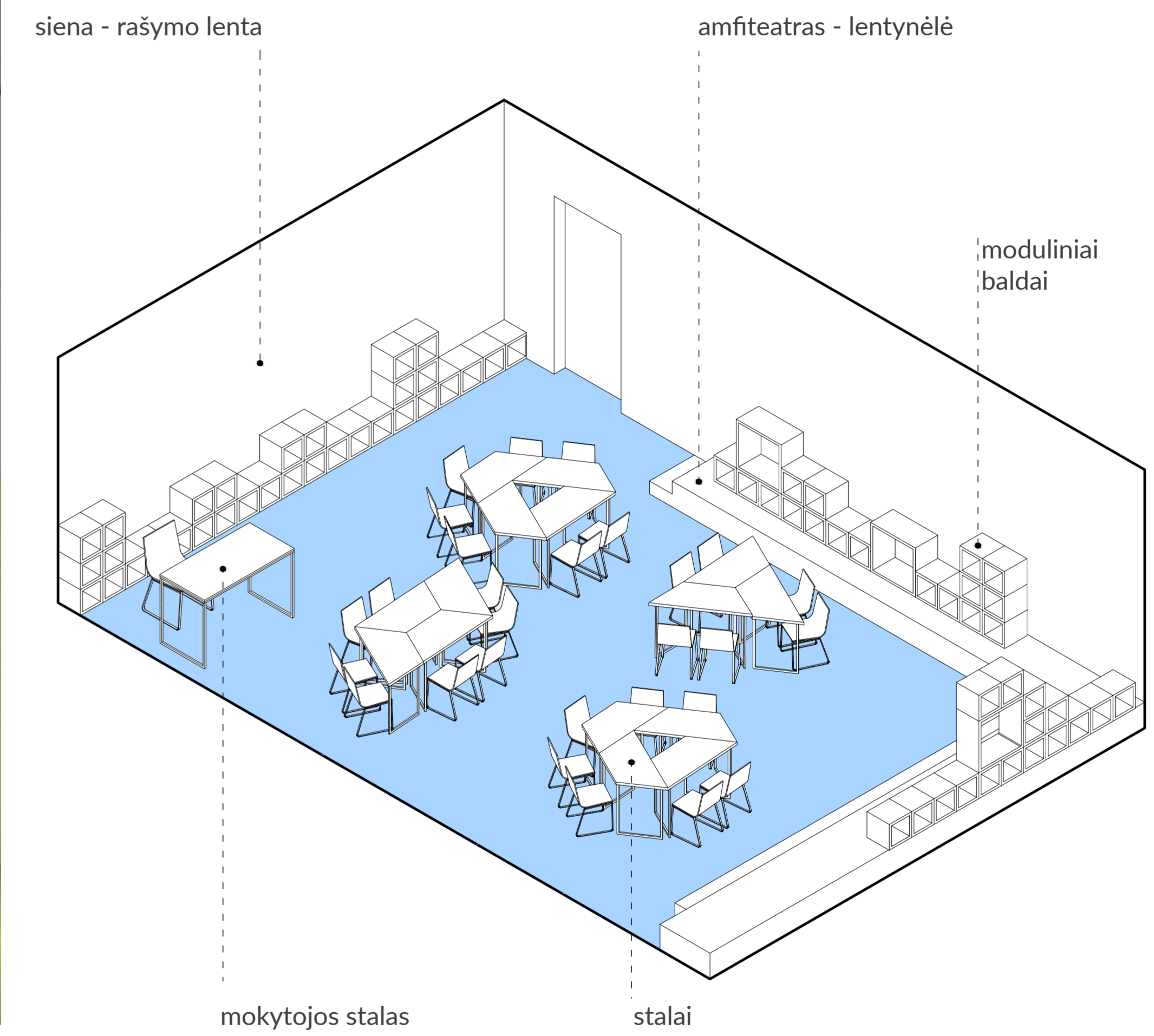

# KLASĖ

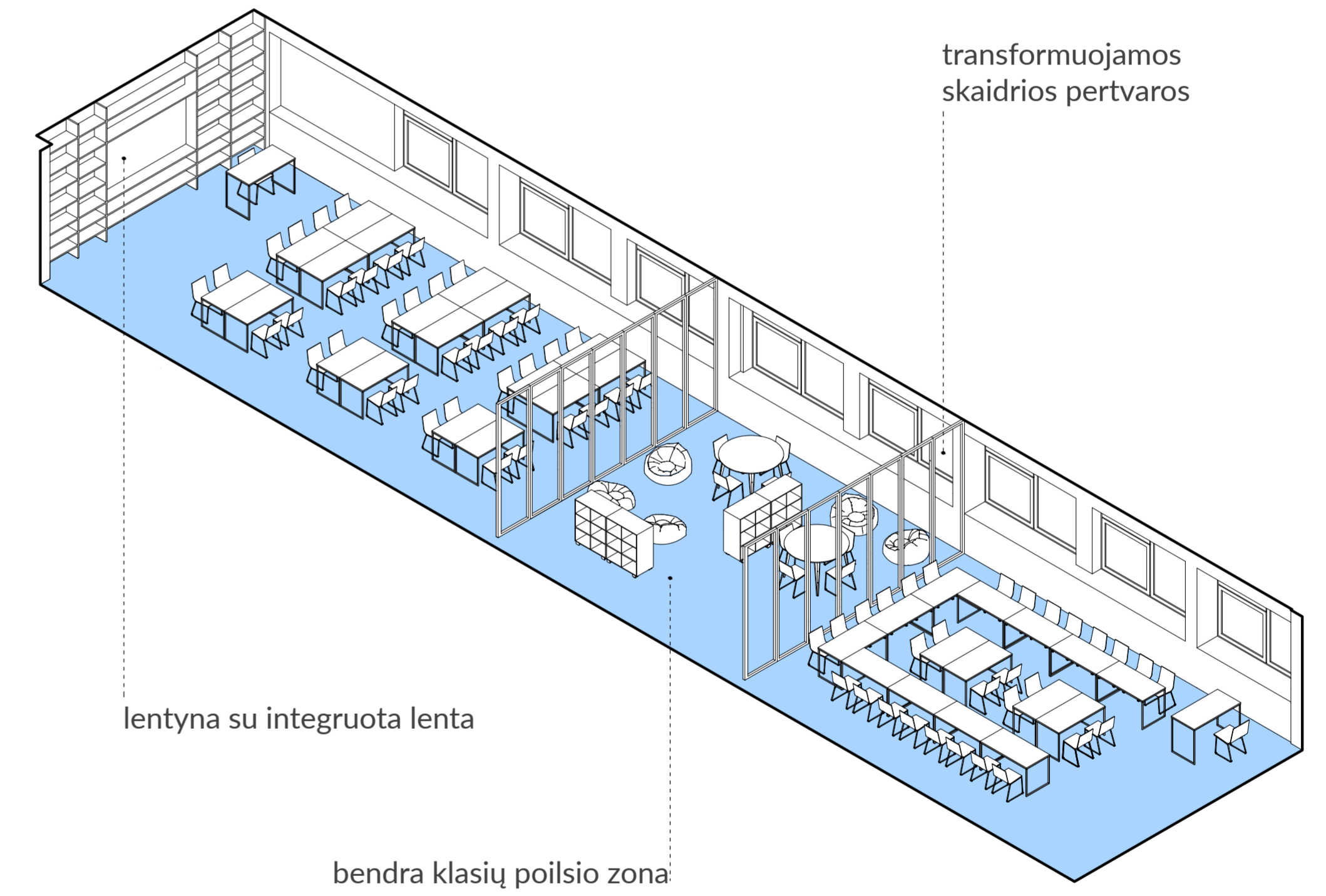

# LABORATORIJA

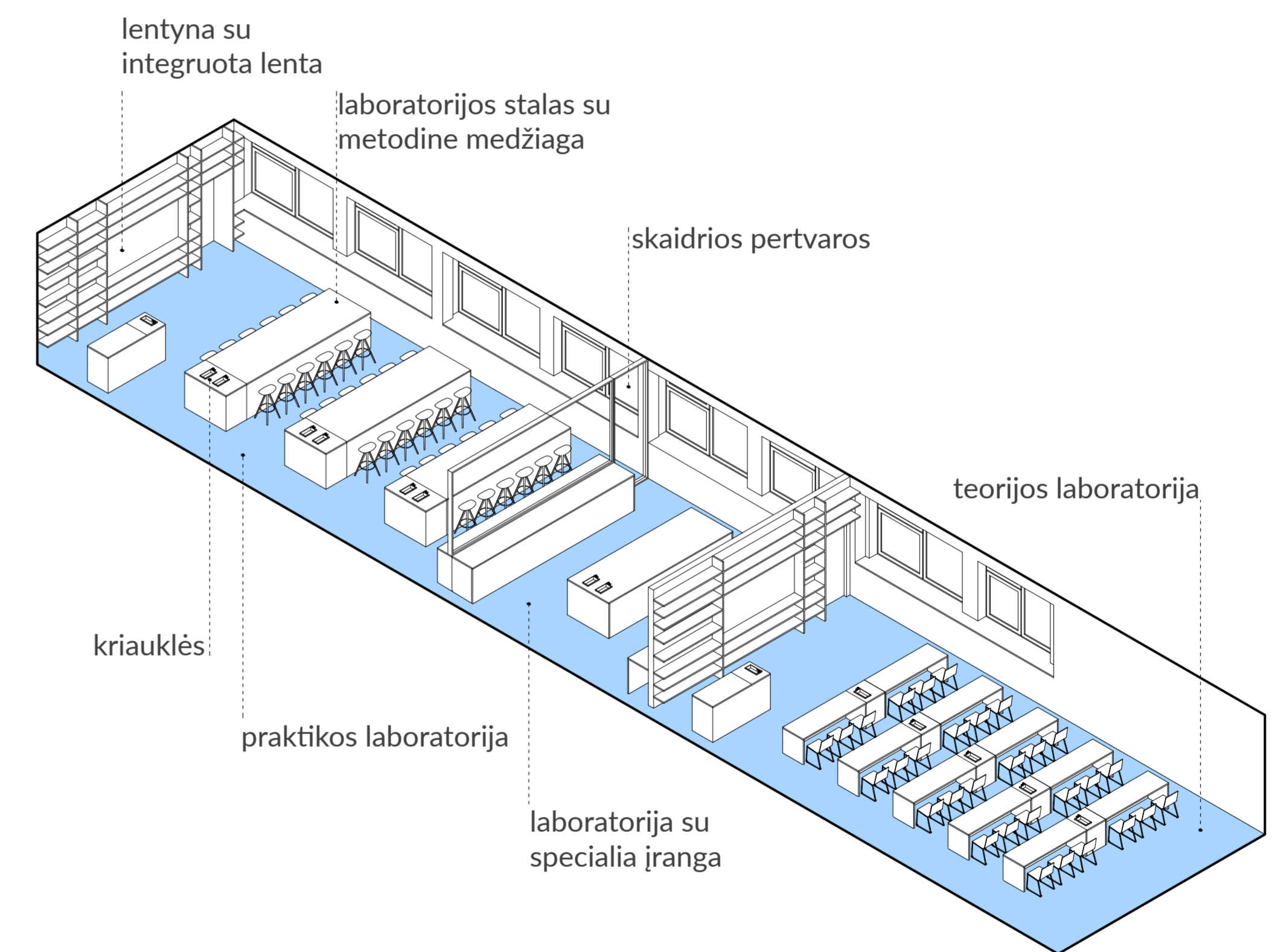

**2 VARIANTAS**

# KONCEPCIJA: PASTATAS

Mokyklos pastato erdvių atnaujinimo ir išplėtimo bei vidinio kiemo atnaujimas projekte suskirstytas į kelis etapus:

1a bendrųjų erdvių išvystymas – planuojama apjungti: įėjimo holą, valgyklą, naujai projektuojamos skaityklos, ją išplečiant į naują priestatą, bei vidinio kiemo erdves. Aplink šį kryžiaus plano junginį sukoncentruojamos ir kitos bendrojo naudojimo erdvės skirtos tiek mokyklos, tiek bendruomenės reikmėms: skaitykla, kompiuterių klasė, mokytojų biuras (kambarys), savitarnos valgykla, atnaujinti tualetai ir kt.

Kiemas – vidinis kiemas transformuojamas į aktyvaus poilsio erdvę. Kiemas atveriamas ir vizualiai sujungiamas su valgykla naudojant transformuojamas (atveriamas) vitrinas, kartu išplečiant holą. Kieme formuojamas reljefas naudojant minkštą guminę dangą, įrengiami suolai, suformuojamos salos želdiniams. Reljefas įgalina erdvę naudoti skirtingai, ją subtiliai dalinant į mažesnes erdves poilsiui, žaidimams ar lauko klasei.

Priestatas – mokyklos “svetainė” savo architektūrine išraiška ir funkcija kontrastuoja su kitomis mokyklos erdvėmis. Priestato tūrio statybos principas panašus į funkcionalistinės architektūros mokyklos pastatą – betono monolito konstrukcijos sąmoningai paliekamos be apdailos eksponuojant bazinius architektūros elementus. Priestato vidaus erdvės atviros į gamtą, jungiasi ir neturi griežtos funkcinės hierarchijos bei gali būti lengvai pritaikomos įvairiai veiklai. Erdvės išdėstytos keturiuose lygiuose: žemės lygyje – žaidimo erdvė su išėjimu į lauką, ant pasvirusių perdangų tarp 1-2a formuojamos skaityklos ir individualaus mokymosi erdvės, 3a lygyje – nauja menų klasė. Visos erdvės yra skirtingo charakterio, jų aukštis svyruoja nuo 3 iki 6m, akustinės užuolaidos dalina erdves bei sukuria sąlygas medijos projekcijų peržiūrai.







2a. Aktų salės ir jos prieigų erdvės optimizuojamos ir papildomos dar viena erdve aktyviai veiklai su viršutiniu apšvietimu, vietoje esamos operatorinės patalpų. 2a

renginių salės erdvė transformuojama atsisakant fiksuotos scenos, vietoje jos įrengiant modulinę sceną. Salėje numatomas transformuojamas amfiteatras bei sudedamos kėdės salės centrinėje dalyje. Tai įgalina transformuoti salę keliais scenarijais (spektakliui, pamokai, šokių pasirodymui, sporto renginiams). Transformacijos idėja sustiprinama naudojant užuolaidas (su mokinių piešiniais), kurios suformuoja scenos erdvę, uždengia langus ir sienas iš visų pusių keisdamos ne tik apšvietimą, bet ir salės erdvės charakterį. Kėdės, scenos pakyla taip pat gali būti perkelta į kitas mokyklos erdves. Esamas holas prie salės su stoglangiais naudojamas pagal pirminę paskirtį ir stikline atitvara vizualiai sujungiamas su muzikos klase. Laiptinė salės kampe pritaikoma kasdieniniam naudojimui leidžia 1a sporto salės rūbines naudoti renginių metu.

Klasės ir kitos erdvės transformuojamos etapais. Projekte numatyti modeliai įvairaus amžiaus mokinių klasėms, laboratorijoms ir kitoms specializuotoms klasėms. Taip pat siūloma universali paletė apimanti naudojamų baldų tipus, medžiagas, spalvų ir kitus sprendimus. Šis modulinis principas įgalina bet kurioje šio tipo mokykloje vykdyti modernizaciją etapais pagal prieinamą biudžetą ir poreikius. Siūlomos klasės modeliai numato bendro naudojimo erdves skirtas dviem klasėms. Šios erdvės gali būti pritaikomos kaip laboratorijos su specializuota įranga prie specializuotų klasių arba kaip individualaus mokymosi erdvės, skirtos mokinių bendradarbiavimo ugdymui. Šie sprendimai yra suprojektuoti atsižvelgiant į esamos mokyklos struktūrą ir gali būti panaudojami skirtingai jungiant modulius pagal poreikį. Medžiagų paletė numato ilgaamžes natūralias medžiagas, neslepiančias jų prigimtį; betono-teraco grindys, sienos - baltos, natūralios spalvos aliuminio durys ir langų rėmai, natūralios faneros stalai, kėdės ir kiti baldai.

# FUNKCINĖS SCHEMAS

BENDRAS MOKYKLOS PLOTAS: 7290 m<sup>2</sup>

	SKAIČIUS / PLOTAS
 Klasės	45 / 2422 m <sup>2</sup>
 Bendrosios, multifunkcinės erdvės	1767 m <sup>2</sup>
 Valgykla	211 m <sup>2</sup>
 Sporto salė	450 m <sup>2</sup>
 Aktų salė	257 m <sup>2</sup>
 Administracija, mokytojų ir spec. kabinetai	194 m <sup>2</sup>
 San. mazgai	
 Pagalbinės patalpos	
 Vertikalūs ryšiai	

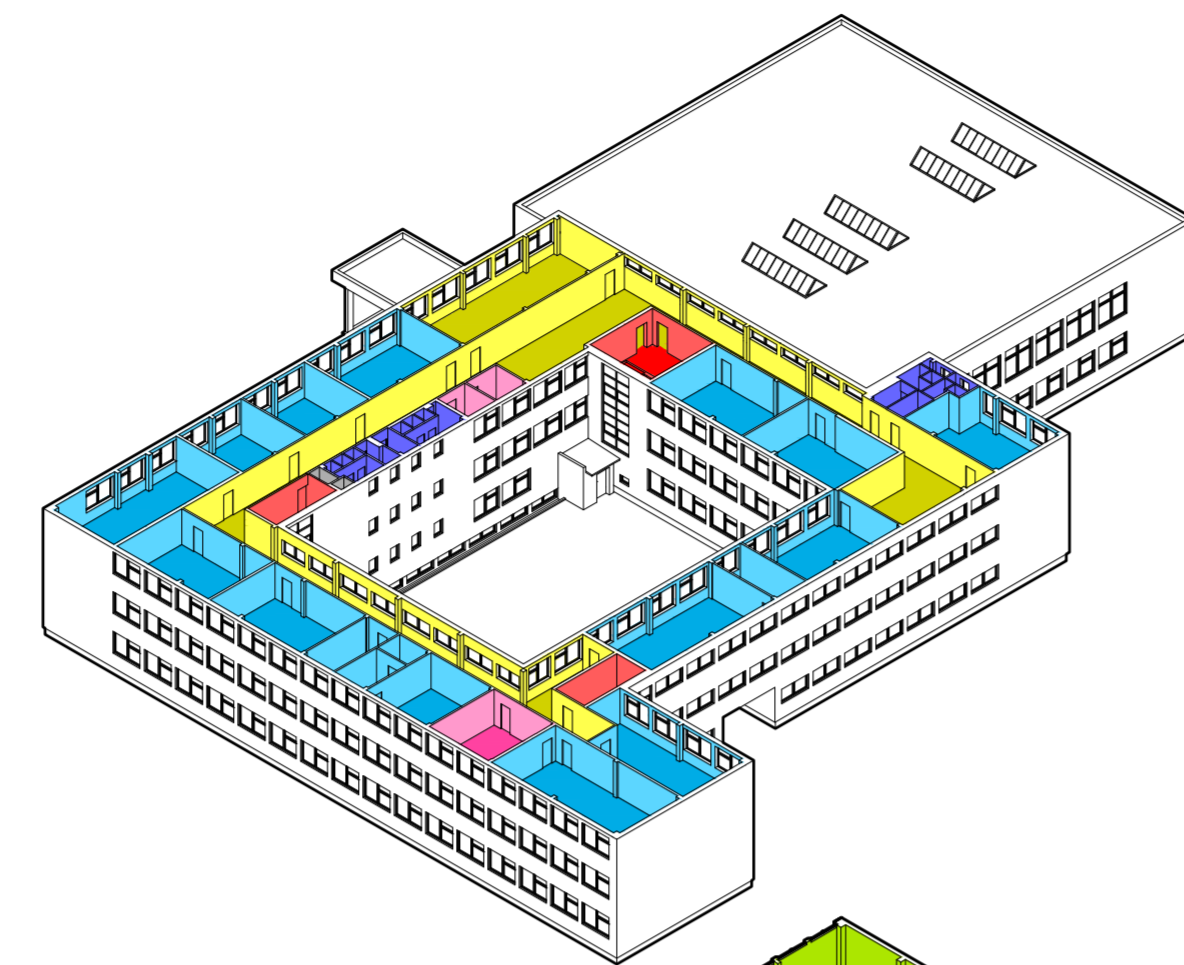

03 aukštas

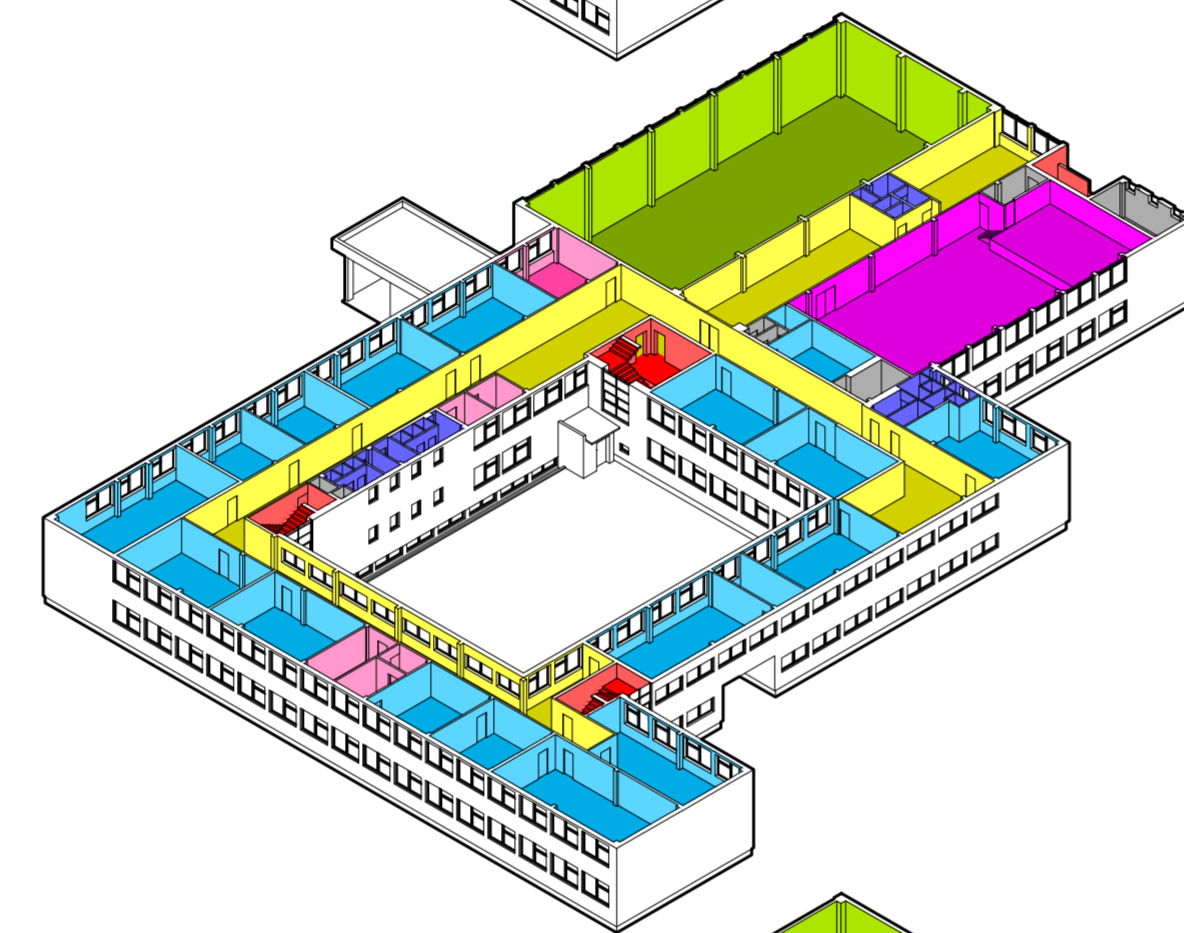

02 aukštas

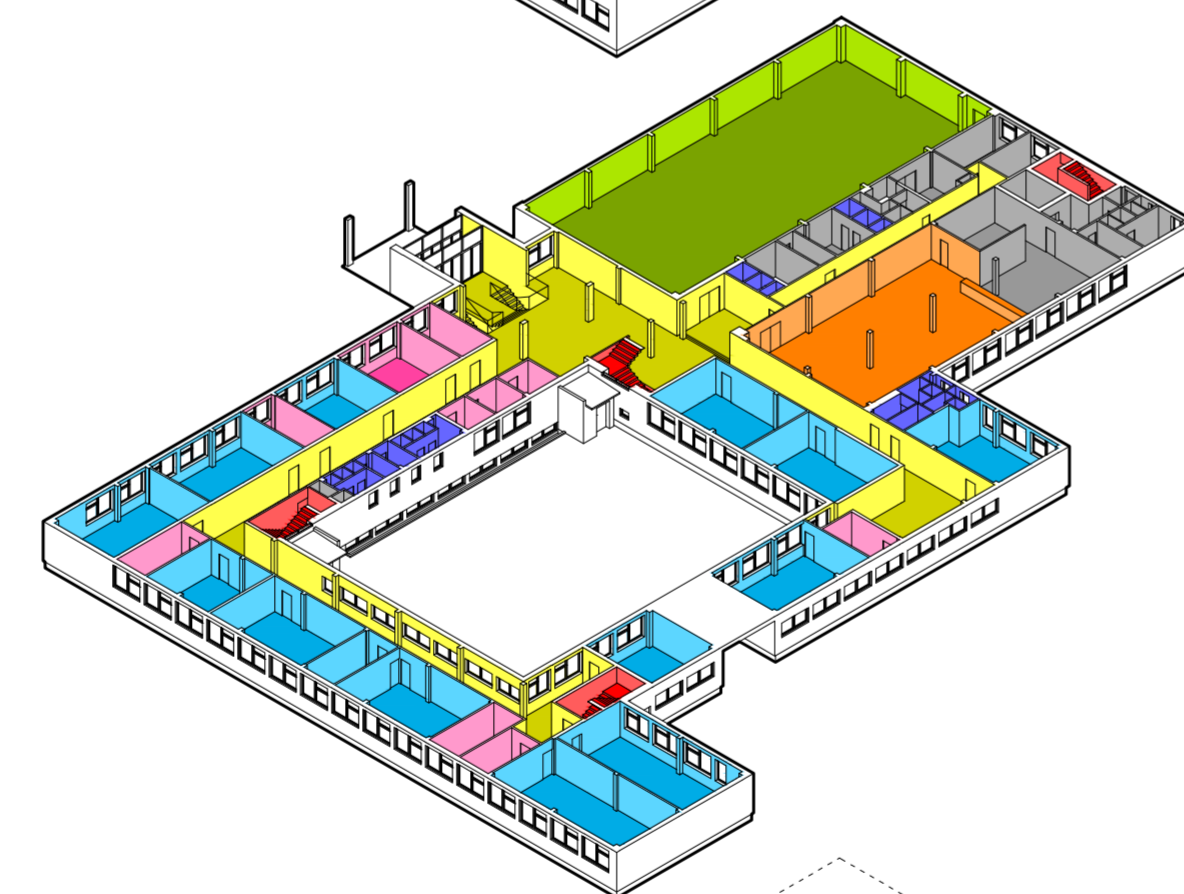

01 aukštas

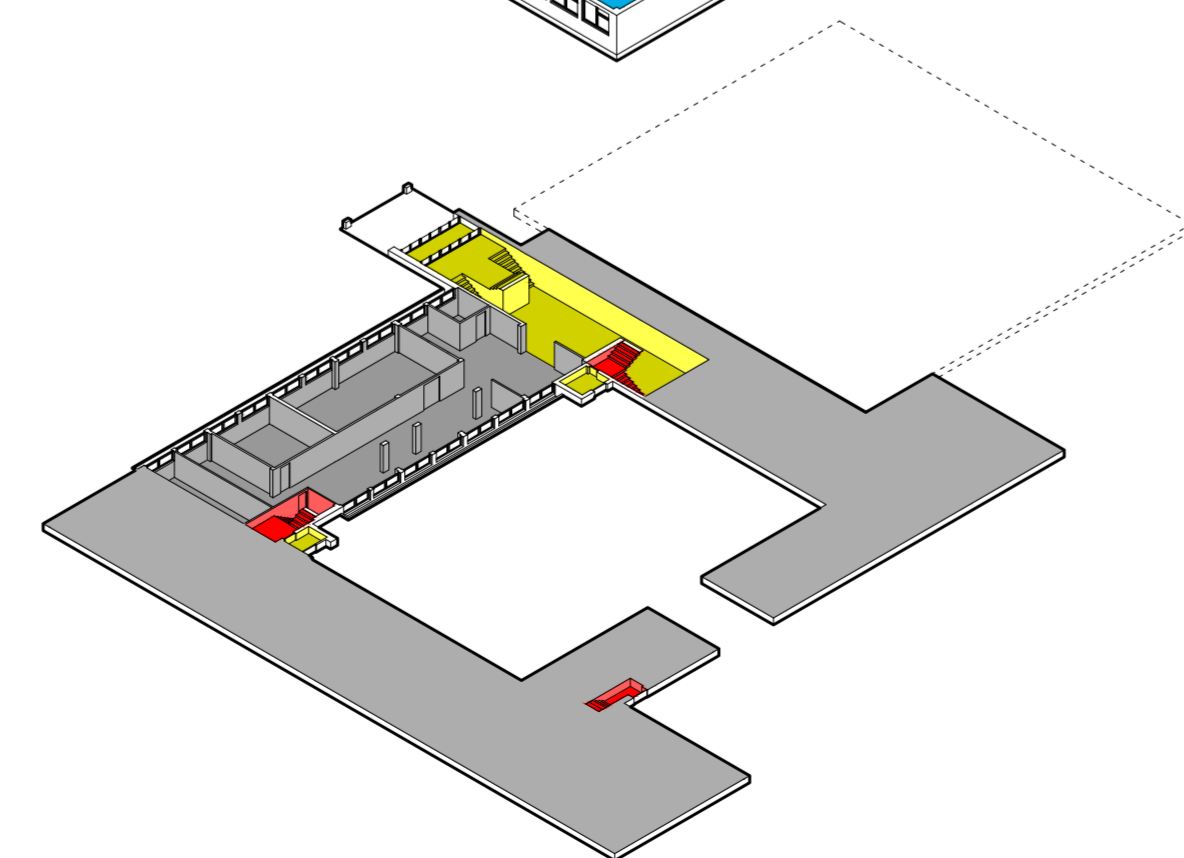

-01 aukštas

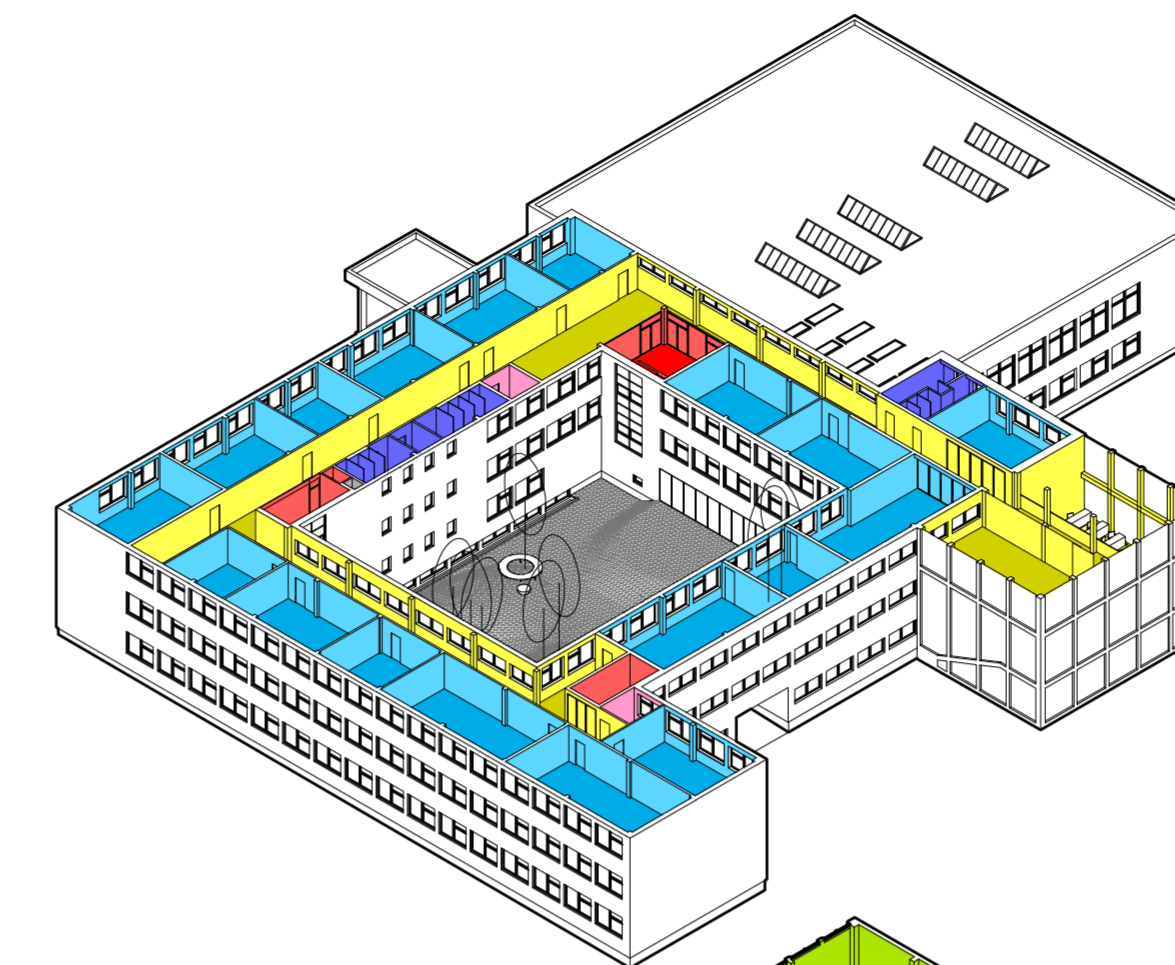

03 aukštas

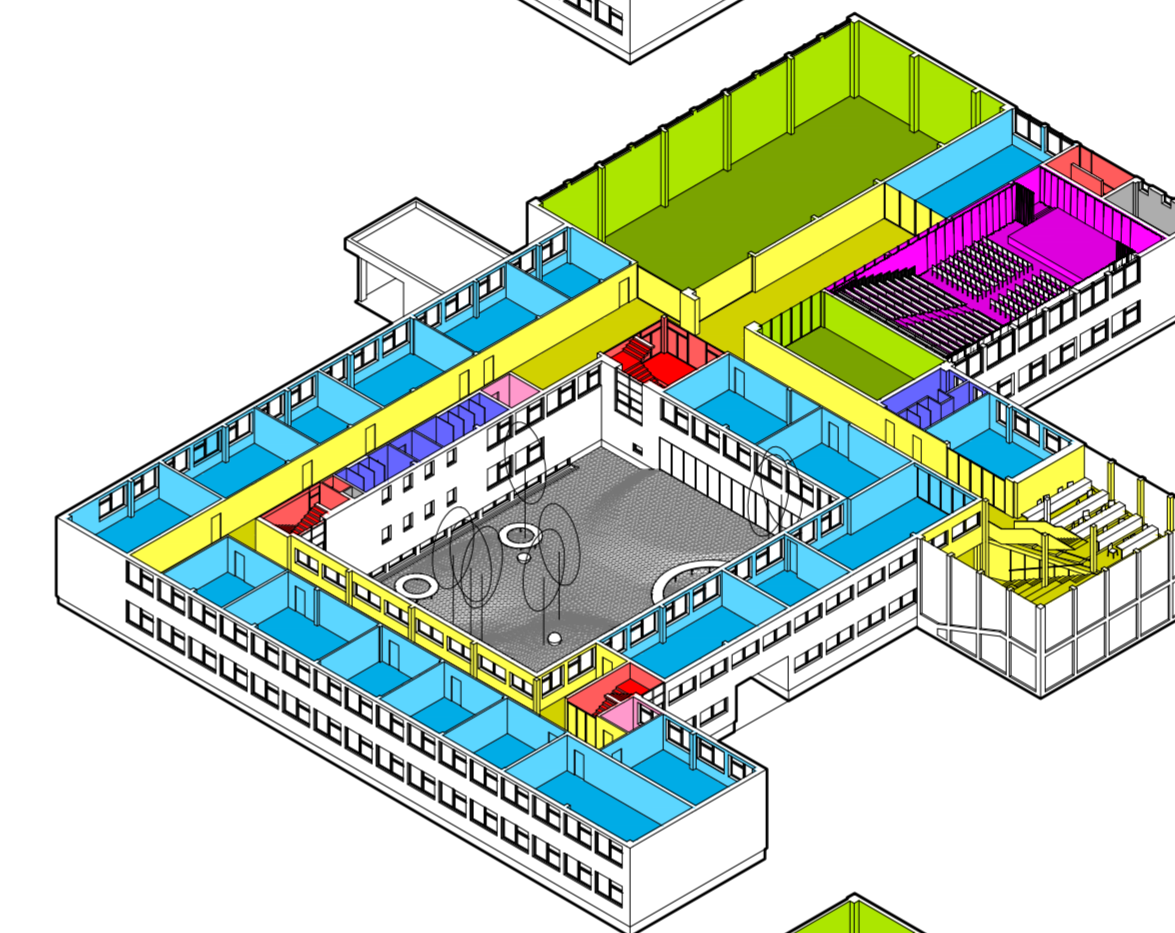

02 aukštas

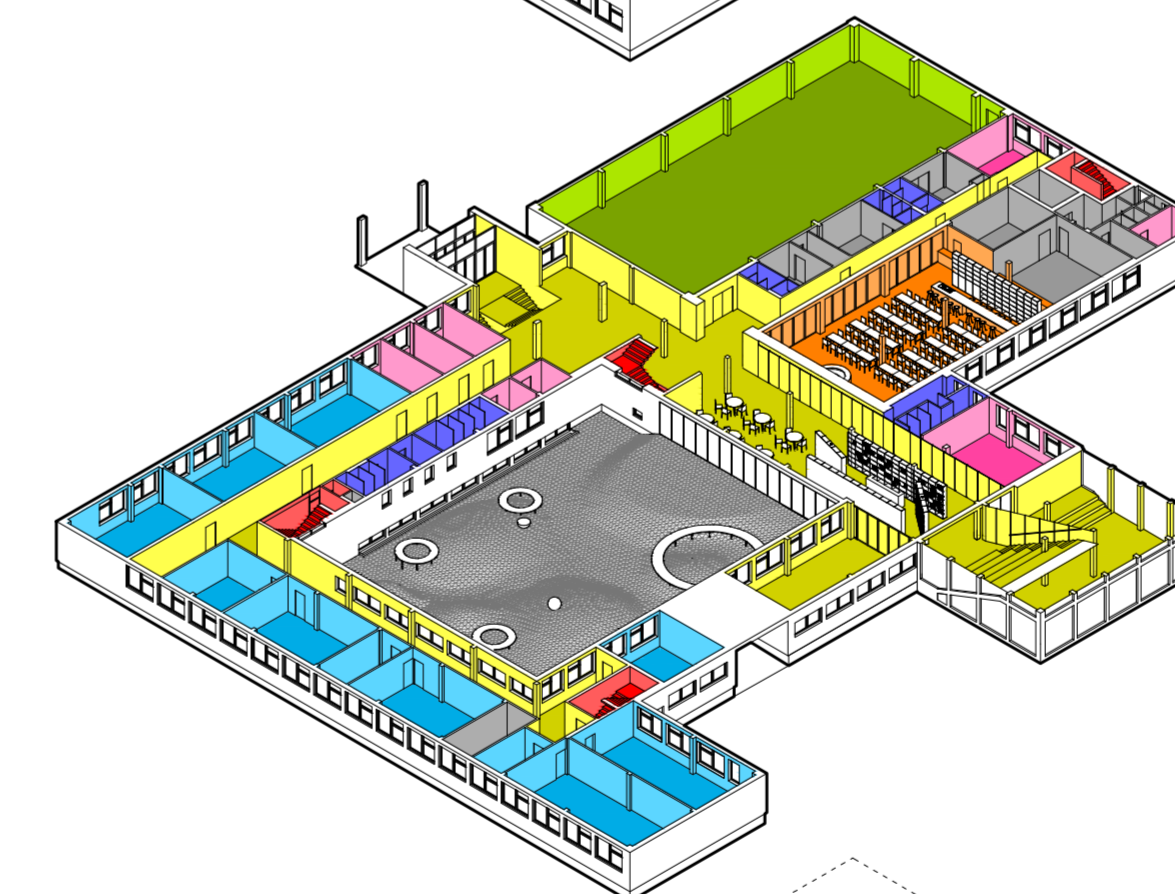



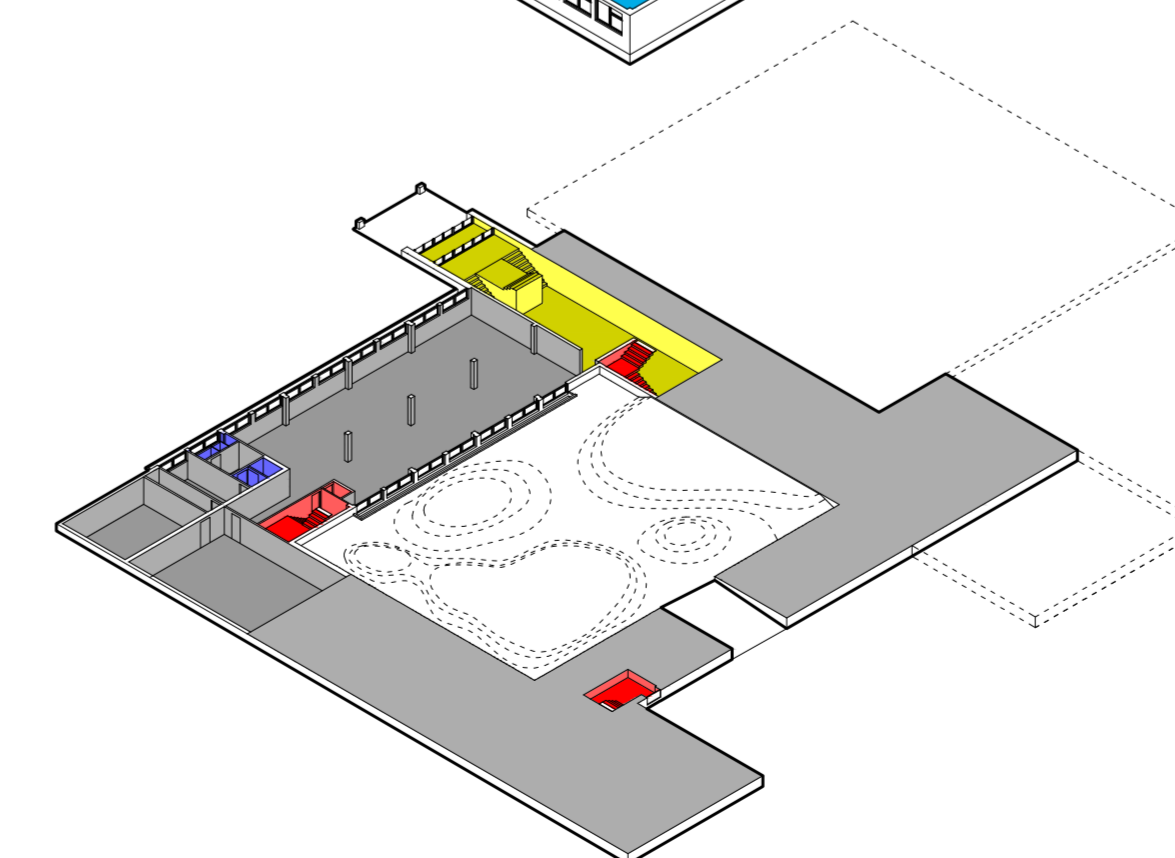





01 aukštas



-01 aukštas

BENDRAS MOKYKLOS PLOTAS PO REKONSTRUKCIJOS: 7516 m<sup>2</sup>

	SKAIČIUS / PLOTAS
 Klasės	46 / 2553 m <sup>2</sup>
 Bendrosios, multifunkcinės erdvės	1928 m <sup>2</sup>
 Valgykla	226 m <sup>2</sup>
 Sporto salė	530 m <sup>2</sup>
 Aktų salė	252 m <sup>2</sup>
 Administracija, mokytojų ir spec. kabinetai	205 m <sup>2</sup>
 San. mazgai	
 Pagalbinės patalpos	
 Vertikalūs ryšiai	

esama situacija

projektuojama situacija

# MUKTIFUNKCINĖ - EDUKACINĖ ERDVĖ

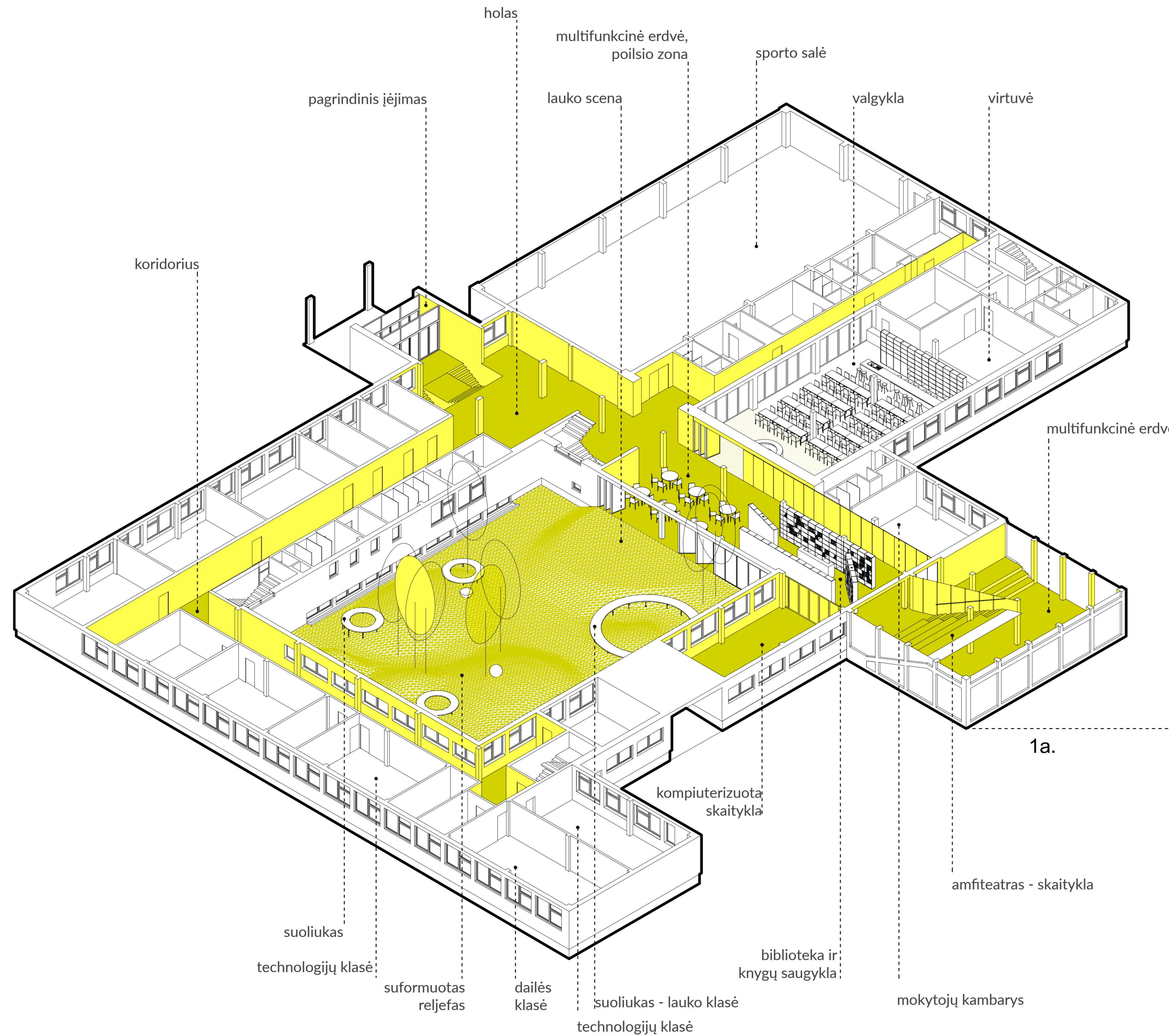

esama situacija



projektuojama situacija

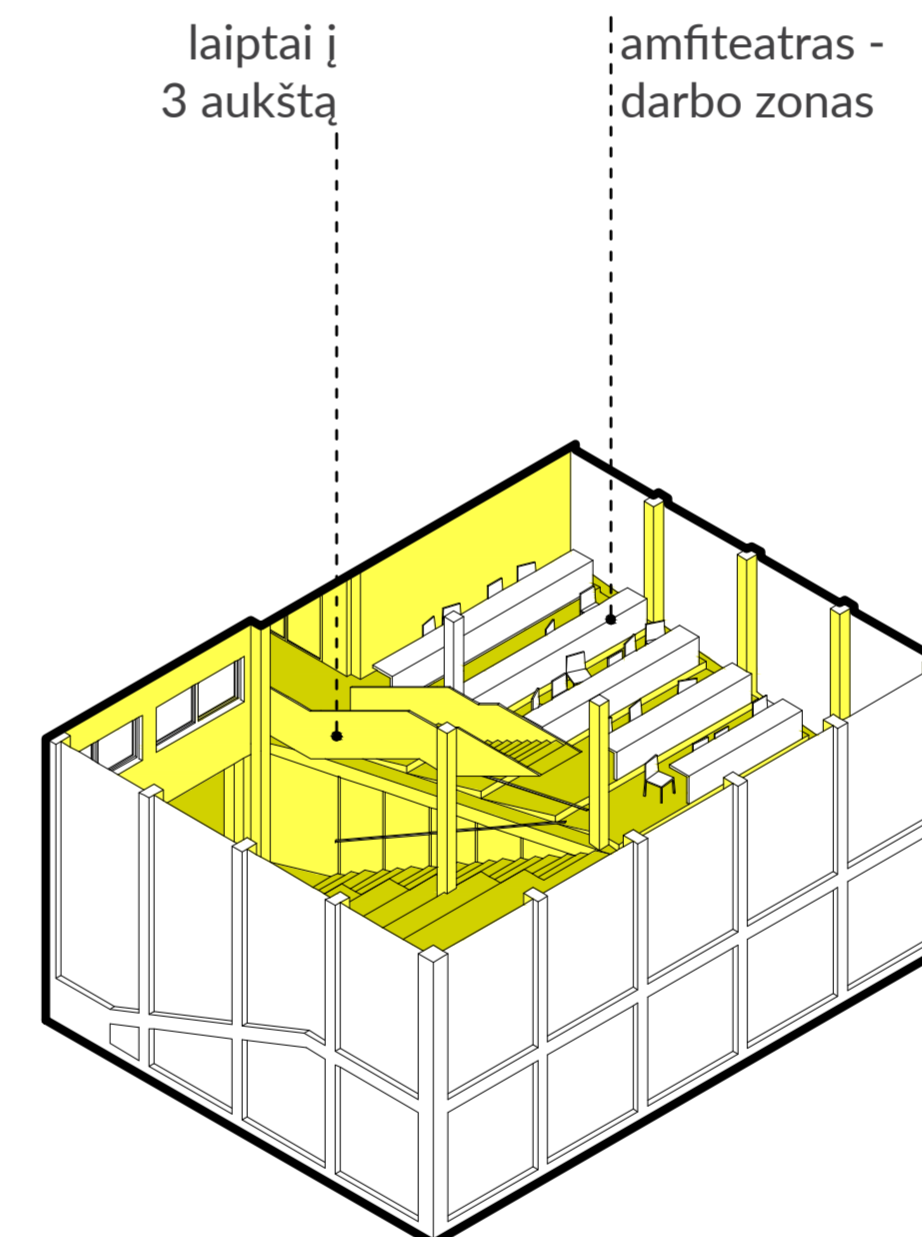

2a.

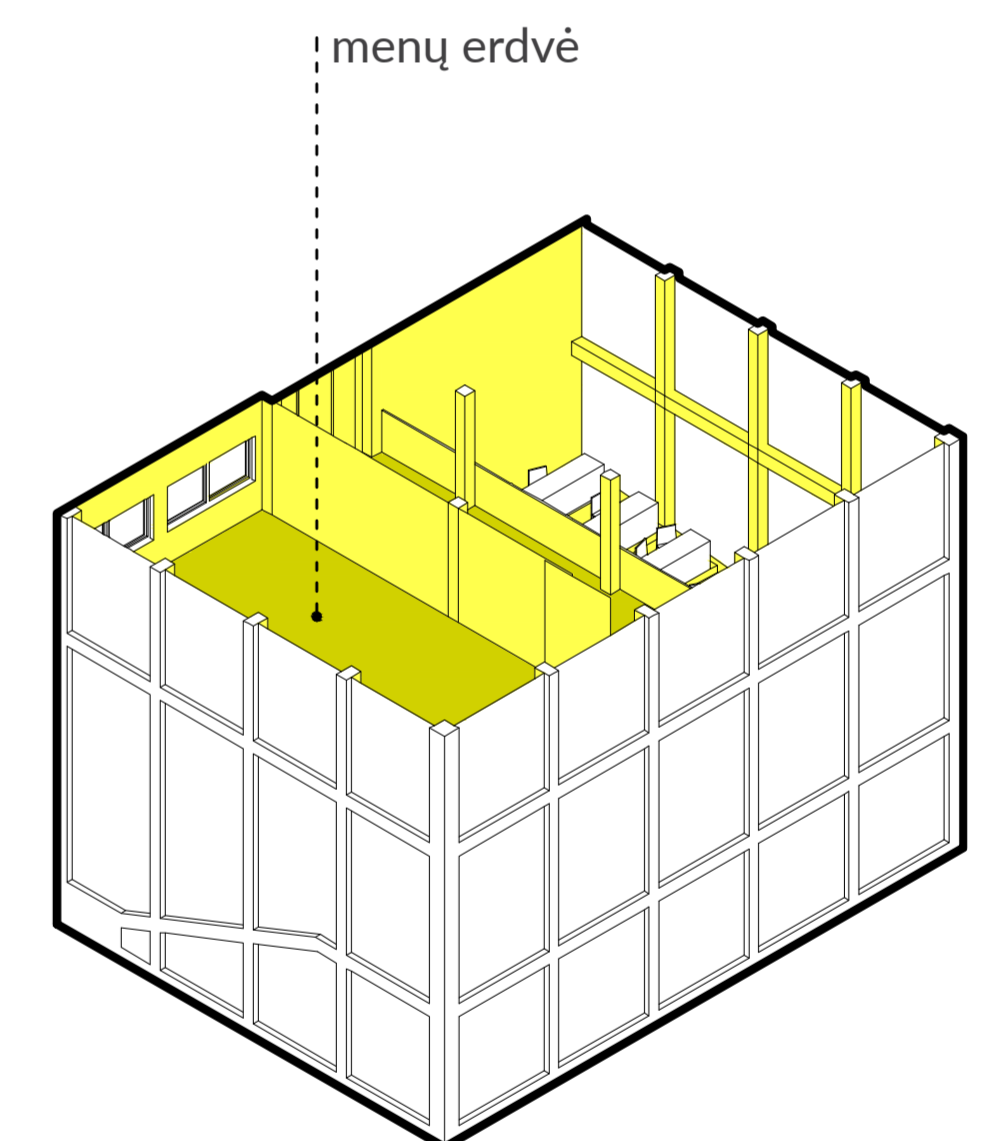

3a.

1a.

amfiteatras - skaitykla

# -1 A FUNKCINĖS SCHEMAS

-  Klasės
-  Bendrosios, multifunkcinės erdvės
-  Valgykla
-  Sporto salė
-  Aktų salė
-  Administracija, mokytojų ir spec. kabinetai
-  San. mazgai
-  Pagalbinės patalpos
-  Vertikalūs ryšiai

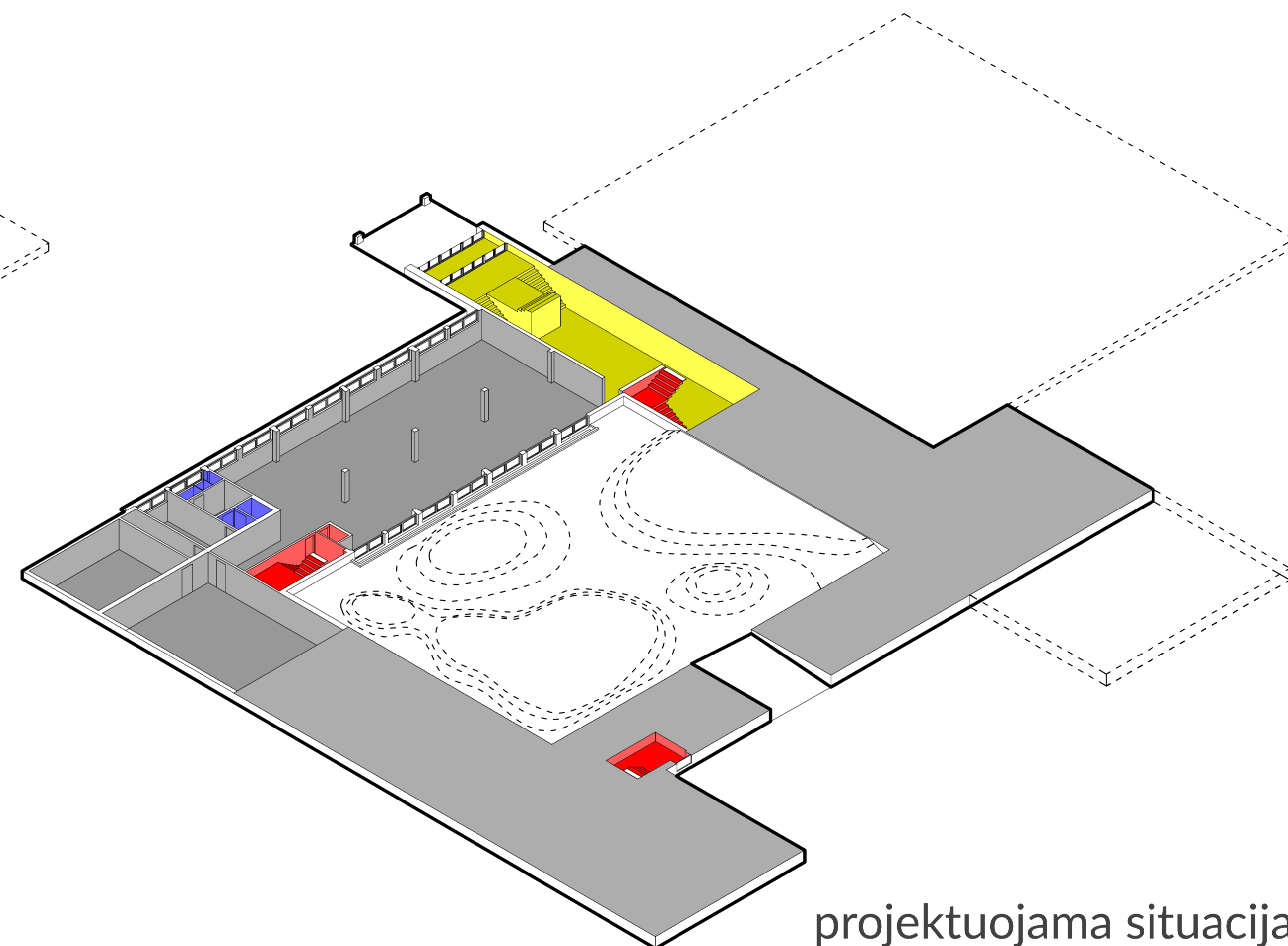
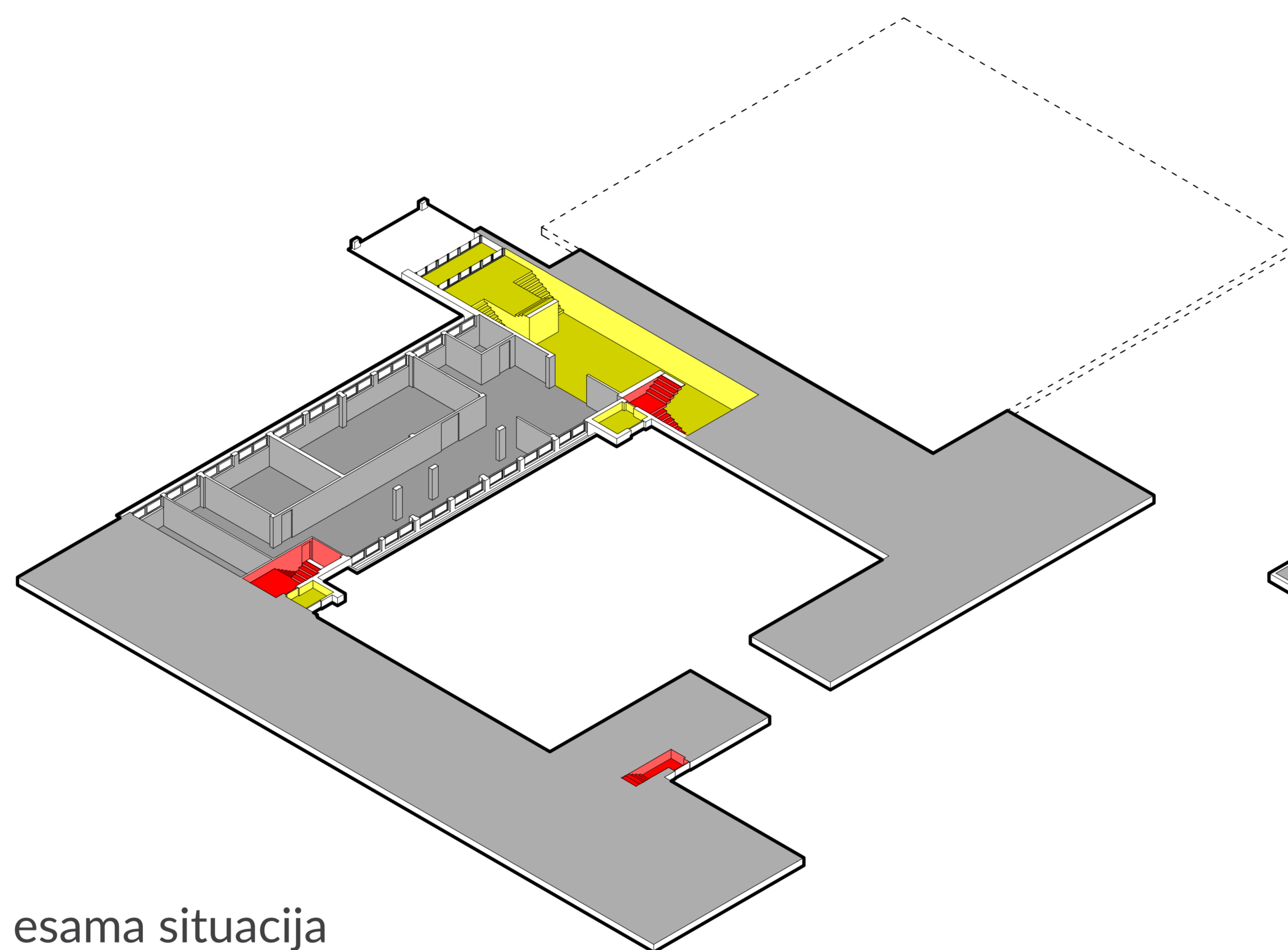

# 1 A FUNKCINĖS SCHEMAS

-  Klasės
-  Bendrosios, multifunkcinės erdvės
-  Valgykla
-  Sporto salė
-  Aktų salė
-  Administracija, mokytojų ir spec. kabinetai
-  San. mazgai
-  Pagalbinės patalpos
-  Vertikalūs ryšiai

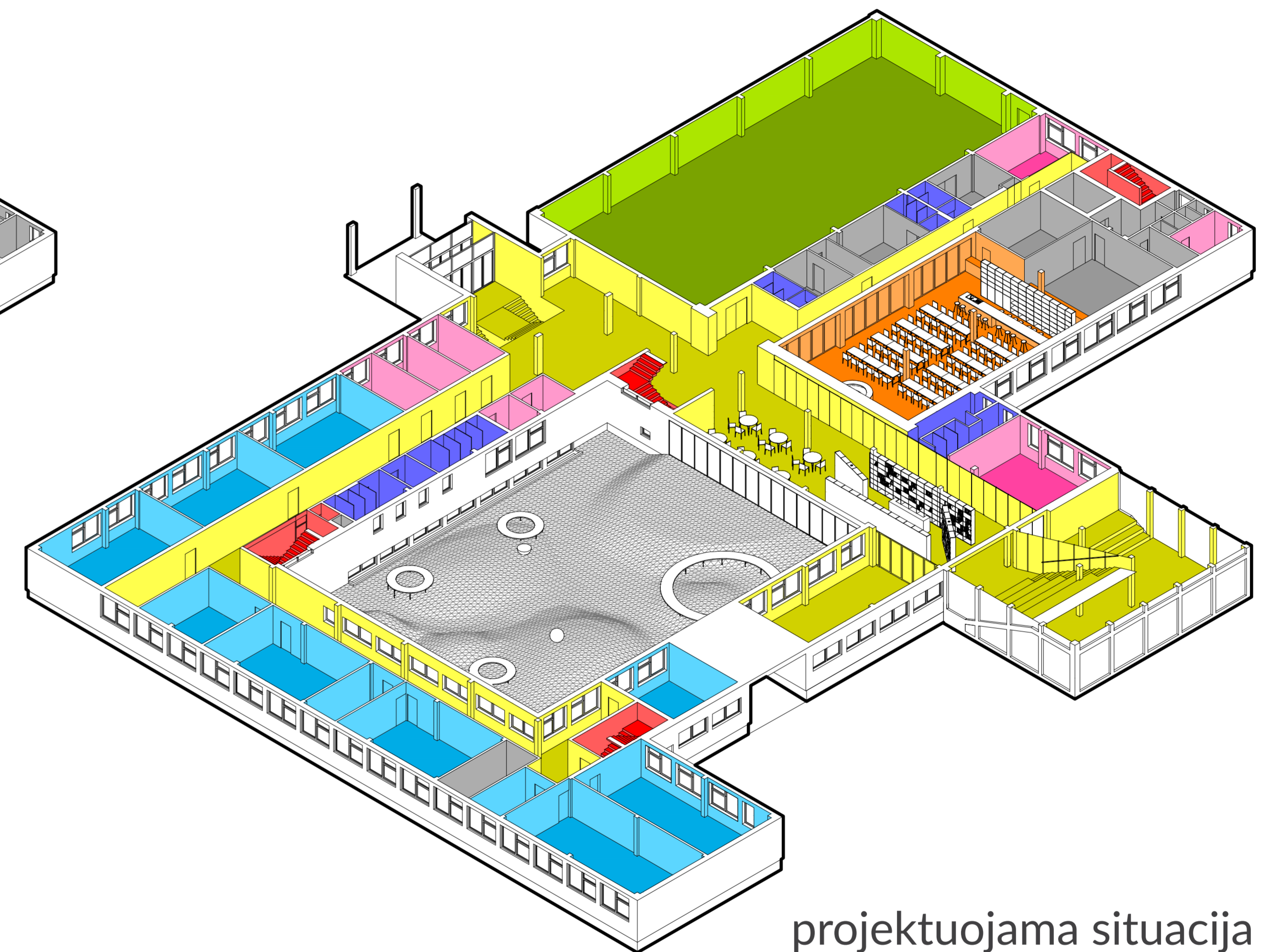
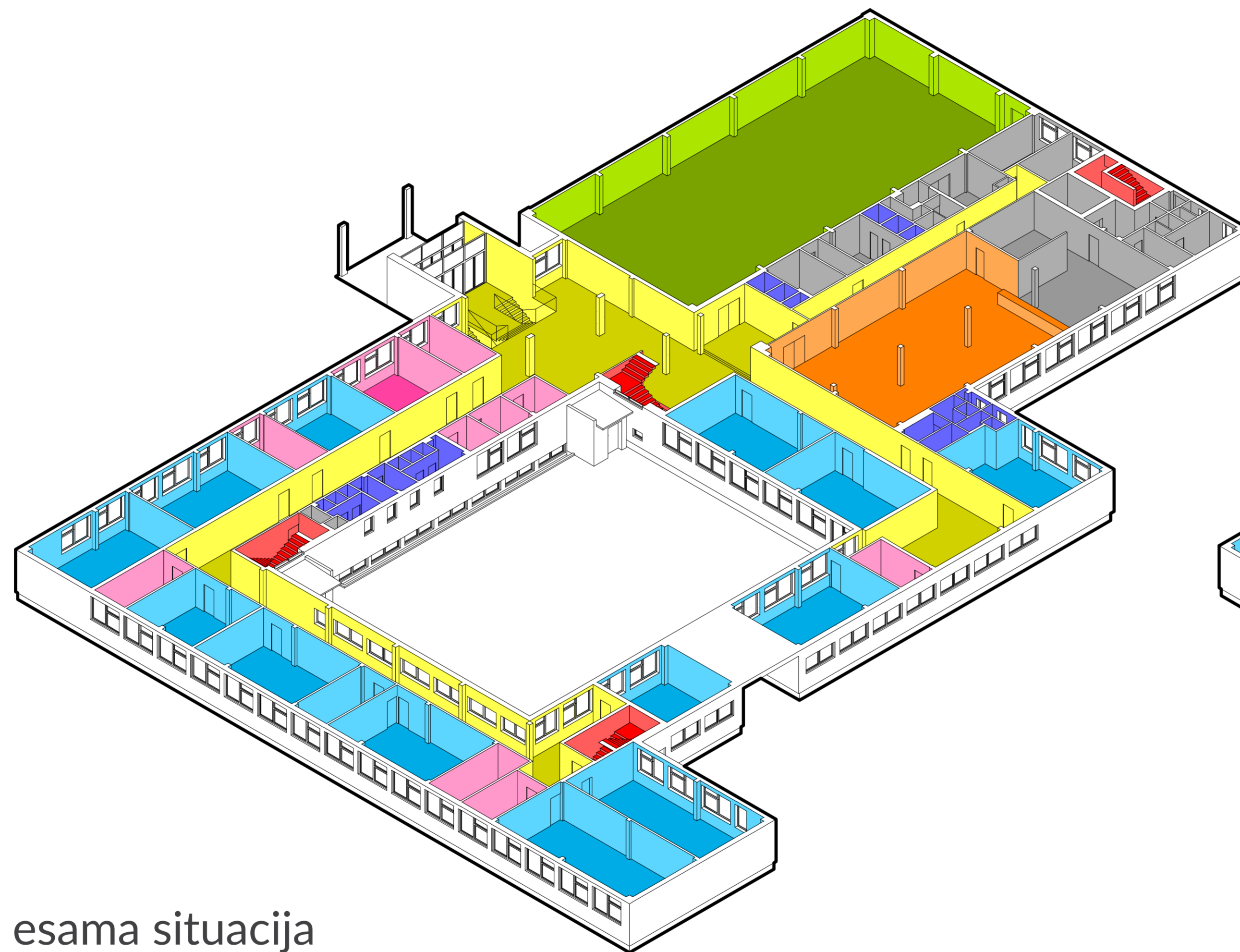

## 2 A FUNKCINĖS SCHEMAS

-  Klasės
-  Bendrosios, multifunkcinės erdvės
-  Valgykla
-  Sporto salė
-  Aktų salė
-  Administracija, mokytojų ir spec. kabinetai
-  San. mazgai
-  Pagalbinės patalpos
-  Vertikalūs ryšiai

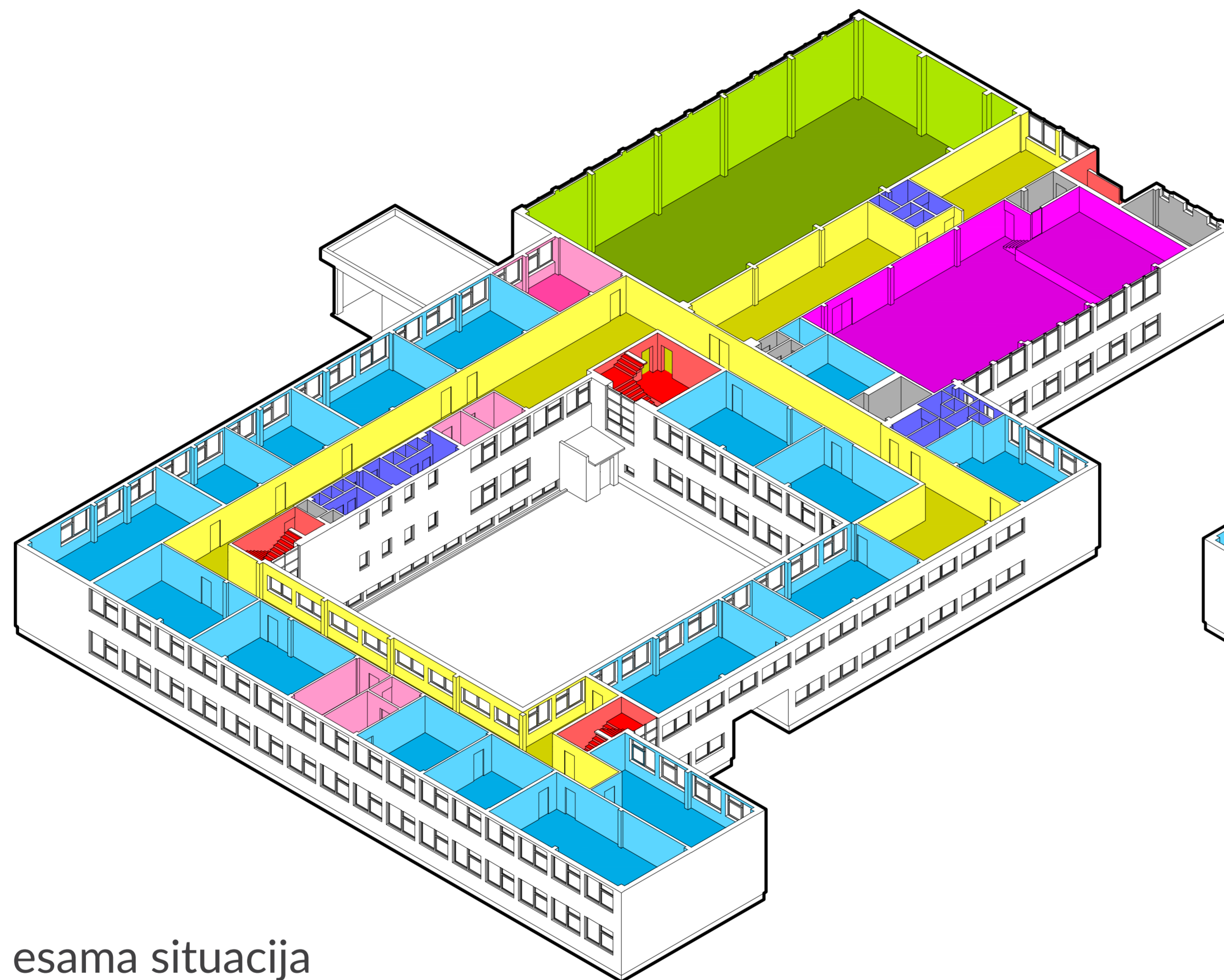

esama situacija

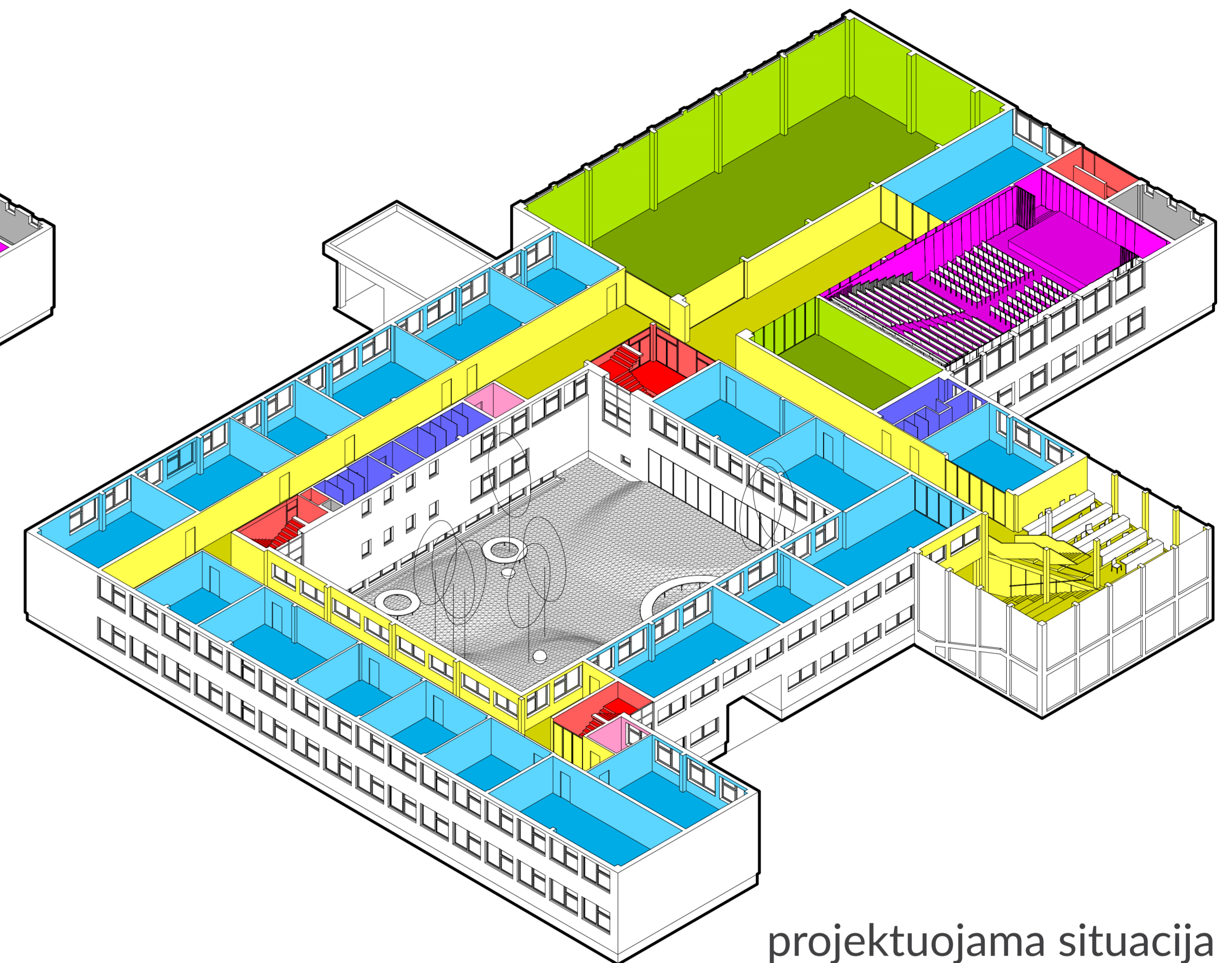

projektuojama situacija

# 3 A FUNKCINĖS SCHEMAS

-  Klasės
-  Bendrosios, multifunkcinės erdvės
-  Valgykla
-  Sporto salė
-  Aktų salė
-  Administracija, mokytojų ir spec. kabinetai
-  San. mazgai
-  Pagalbinės patalpos
-  Vertikalūs ryšiai

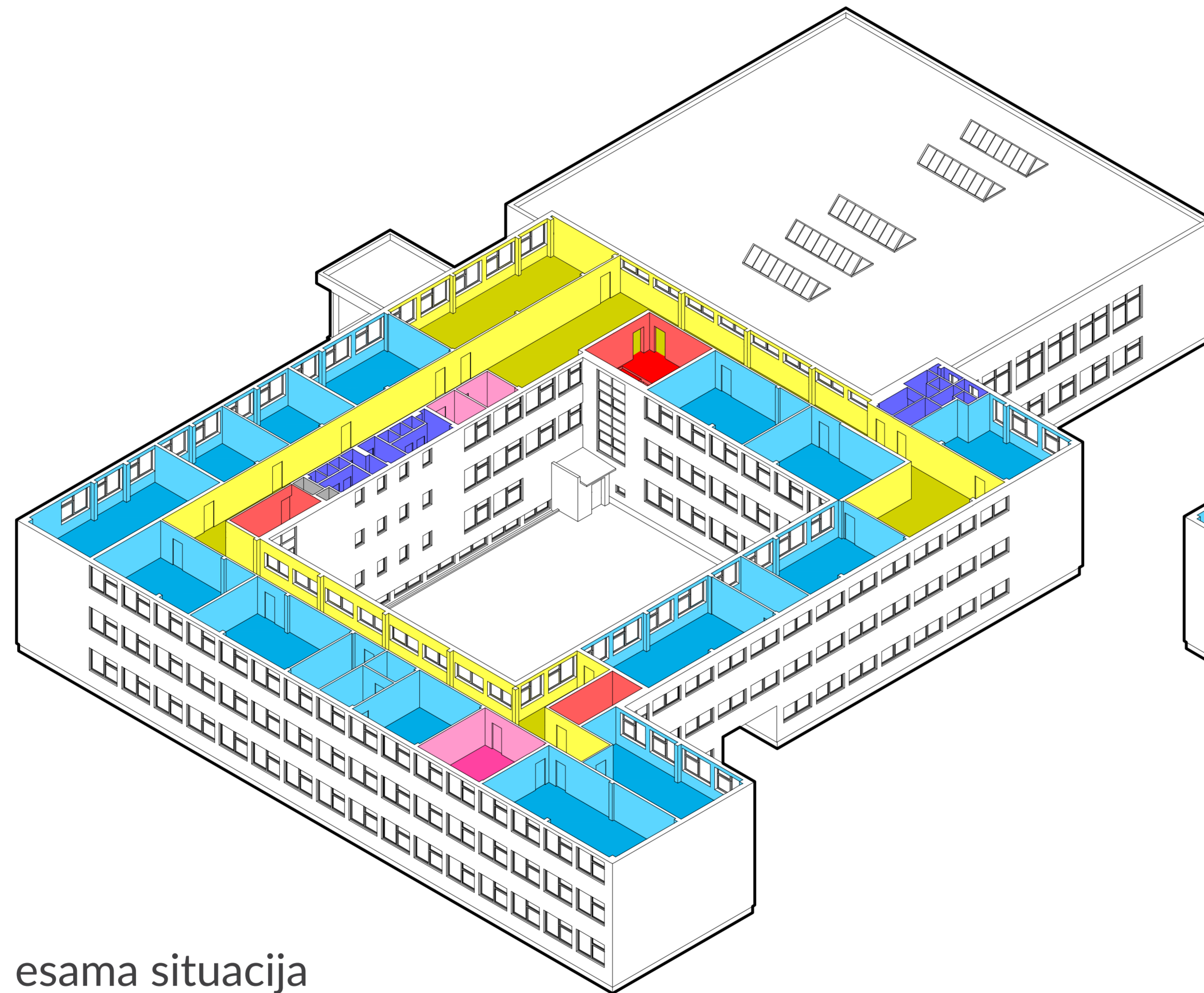

esama situacija

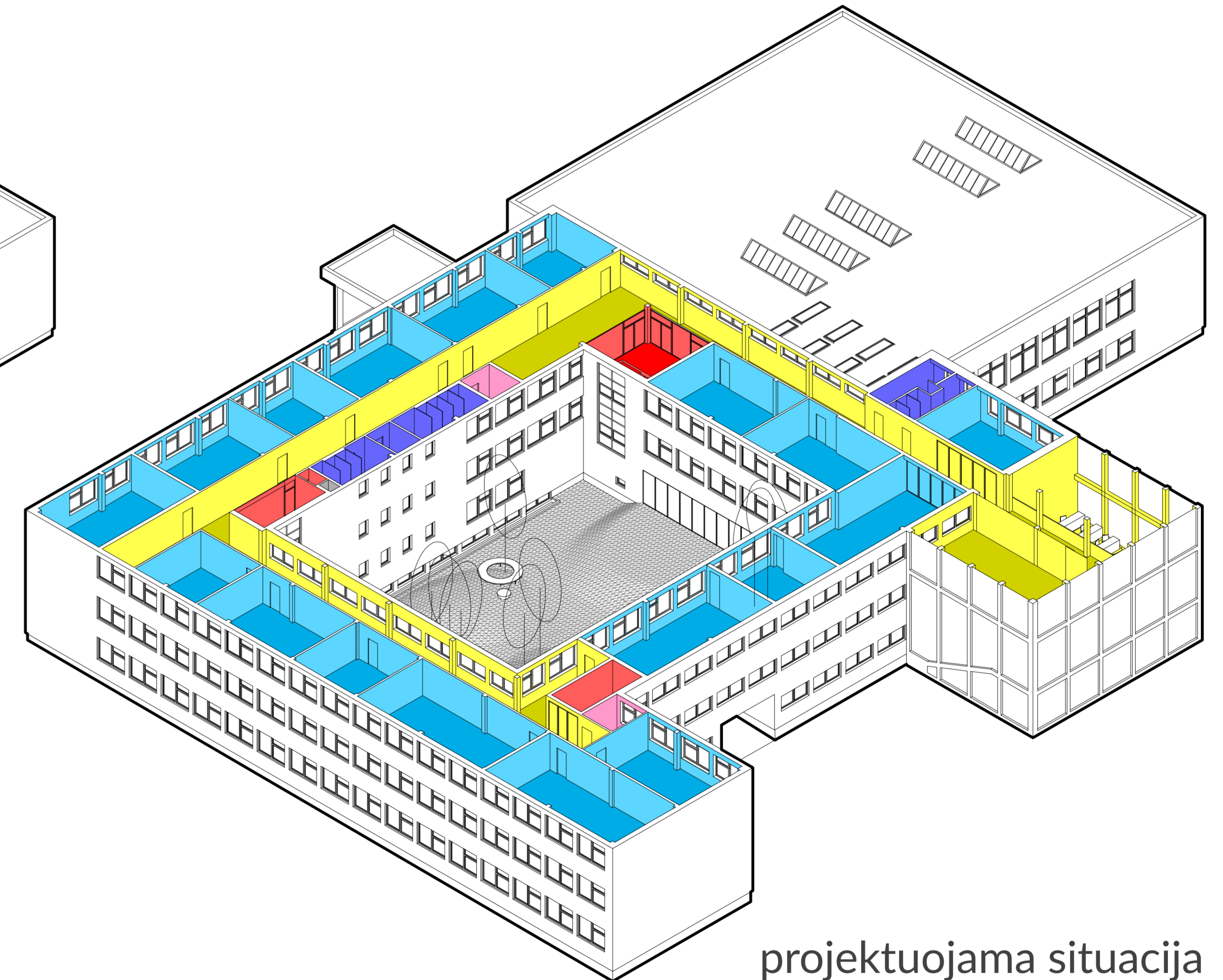

projektuojama situacija

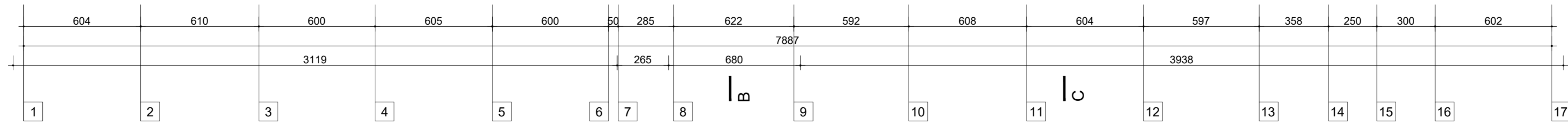
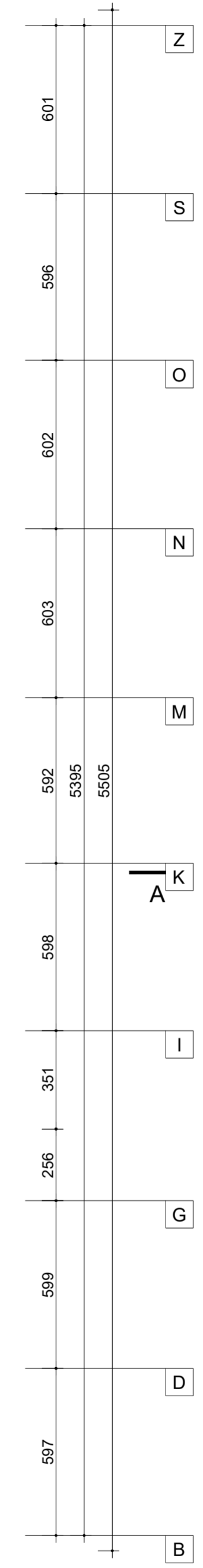
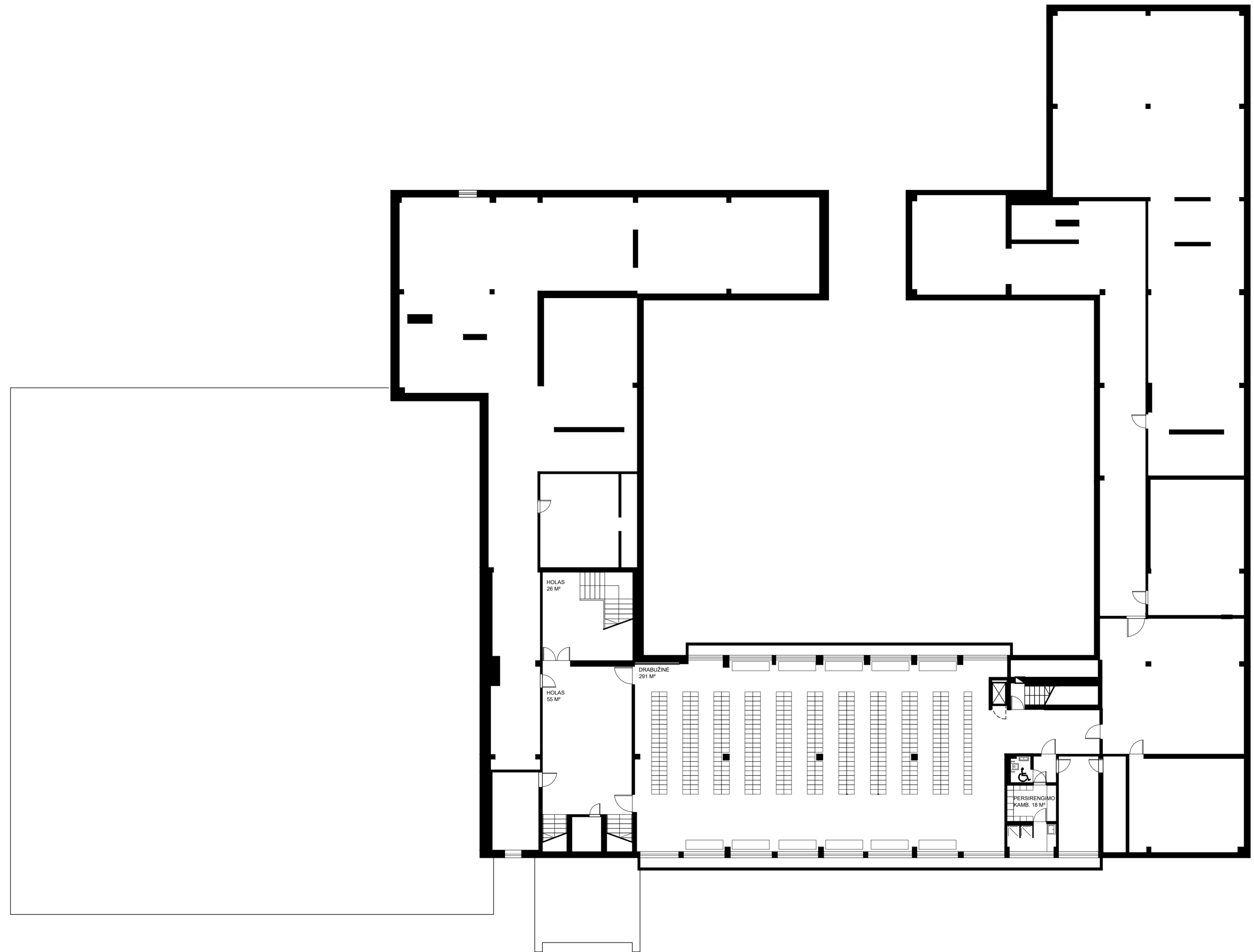
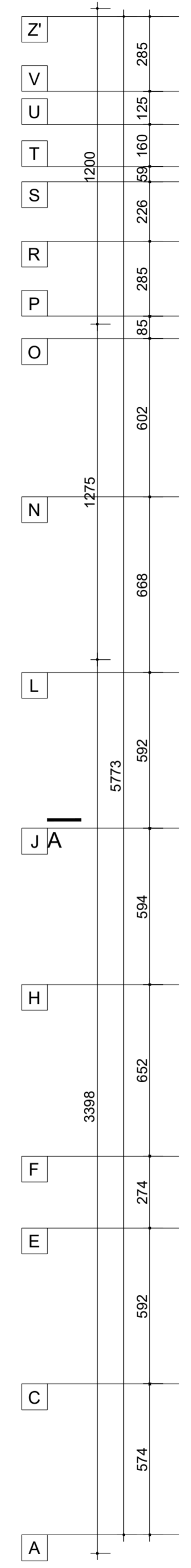
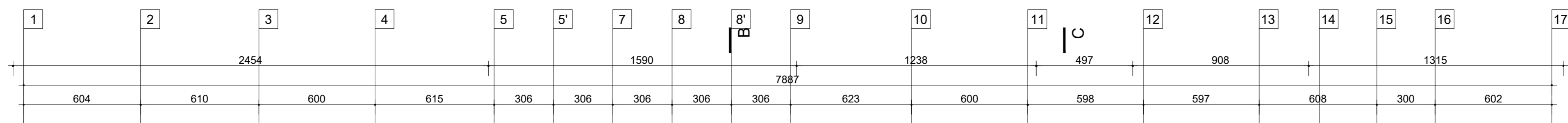

**COKOLINIO AUKŠTO PLANAS**





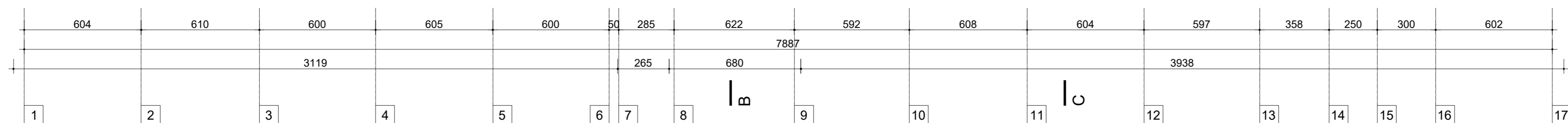
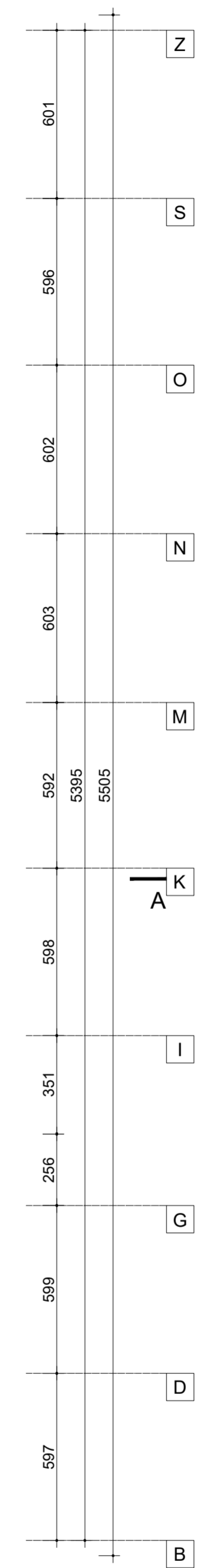
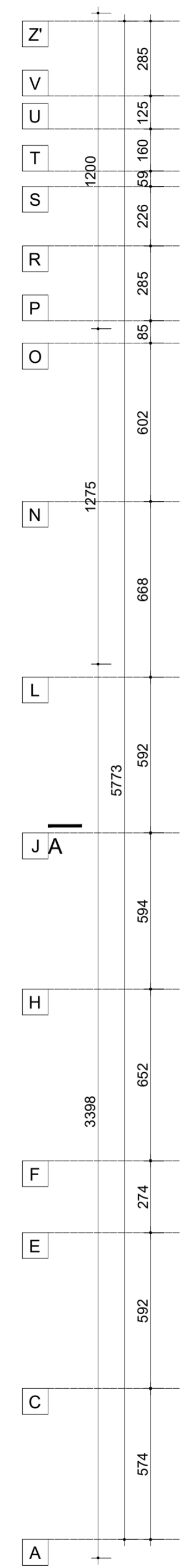
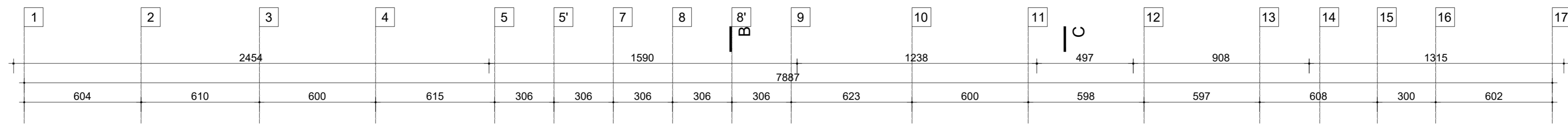

**TREČIO AUKŠTO PLANAS**



1

6

7

9

15

17

PJŪVIS A - A

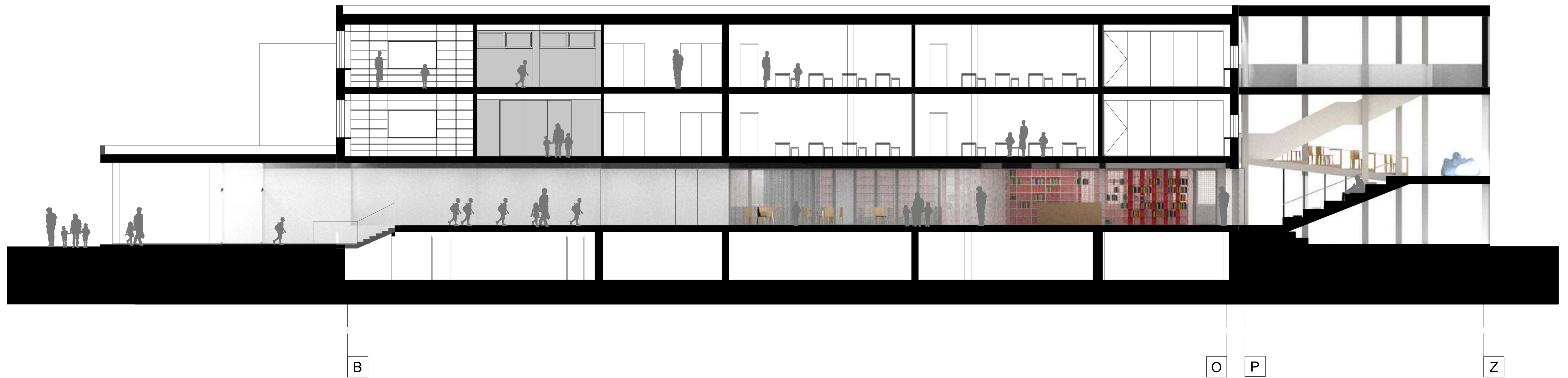

PJŪVIS B - B



PJŪVIS C - C

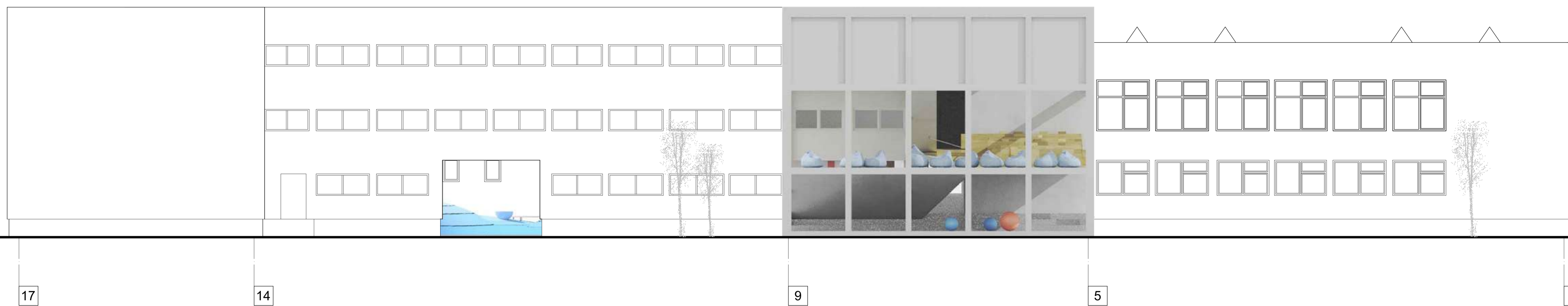

**ŠIAURINIS FASADAS**

# PRIESTATAS

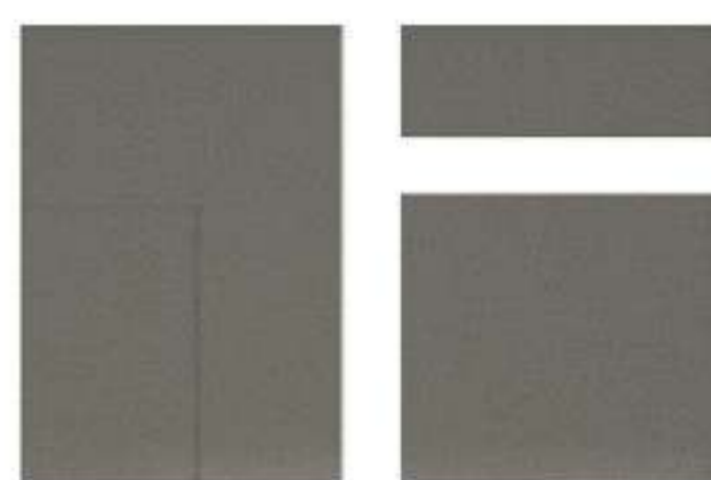
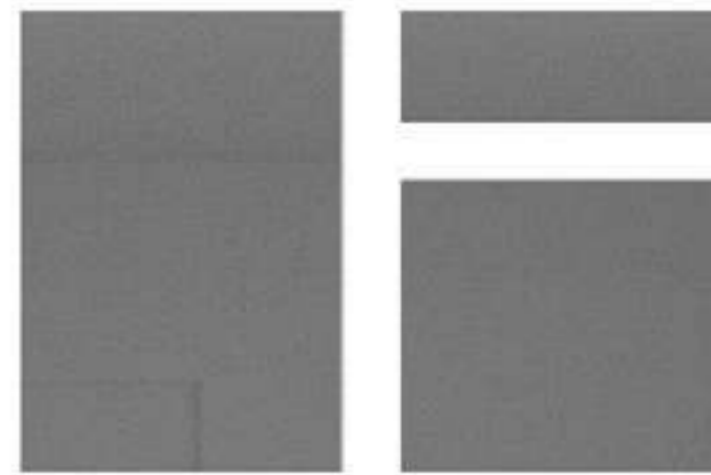

# PRIESTATAS

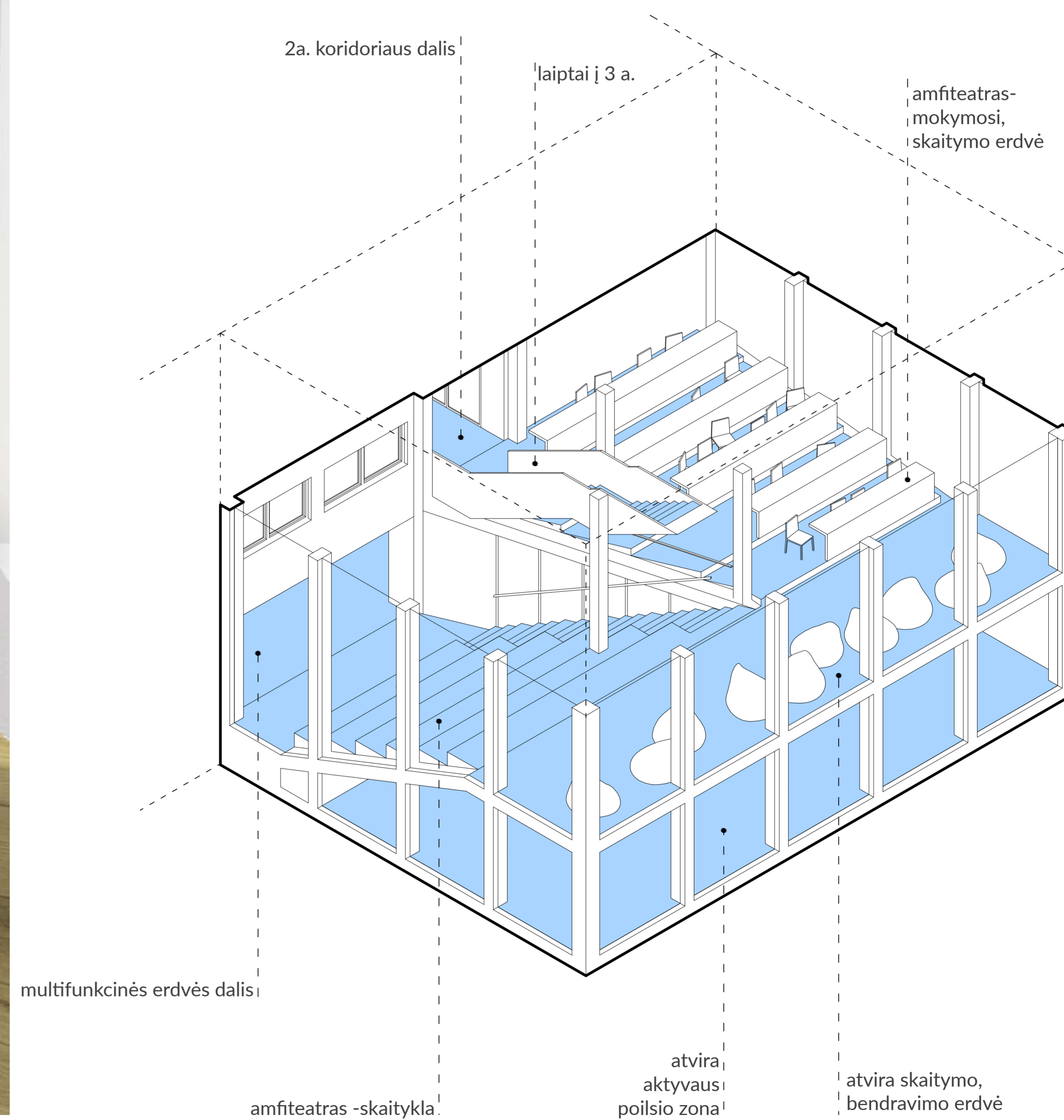

# SKAITYKLA - HOLAS

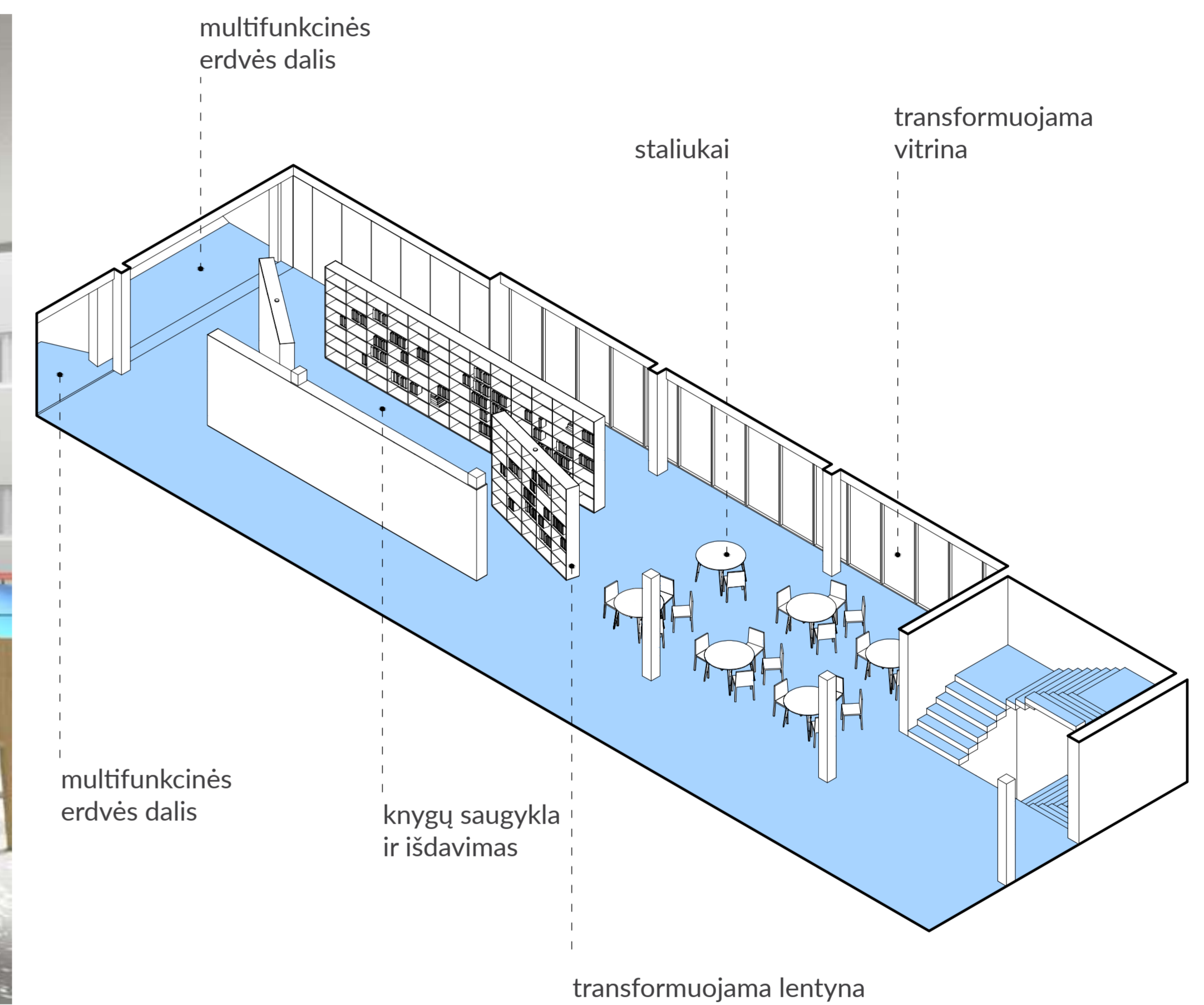

# VIDINIS KIEMAS

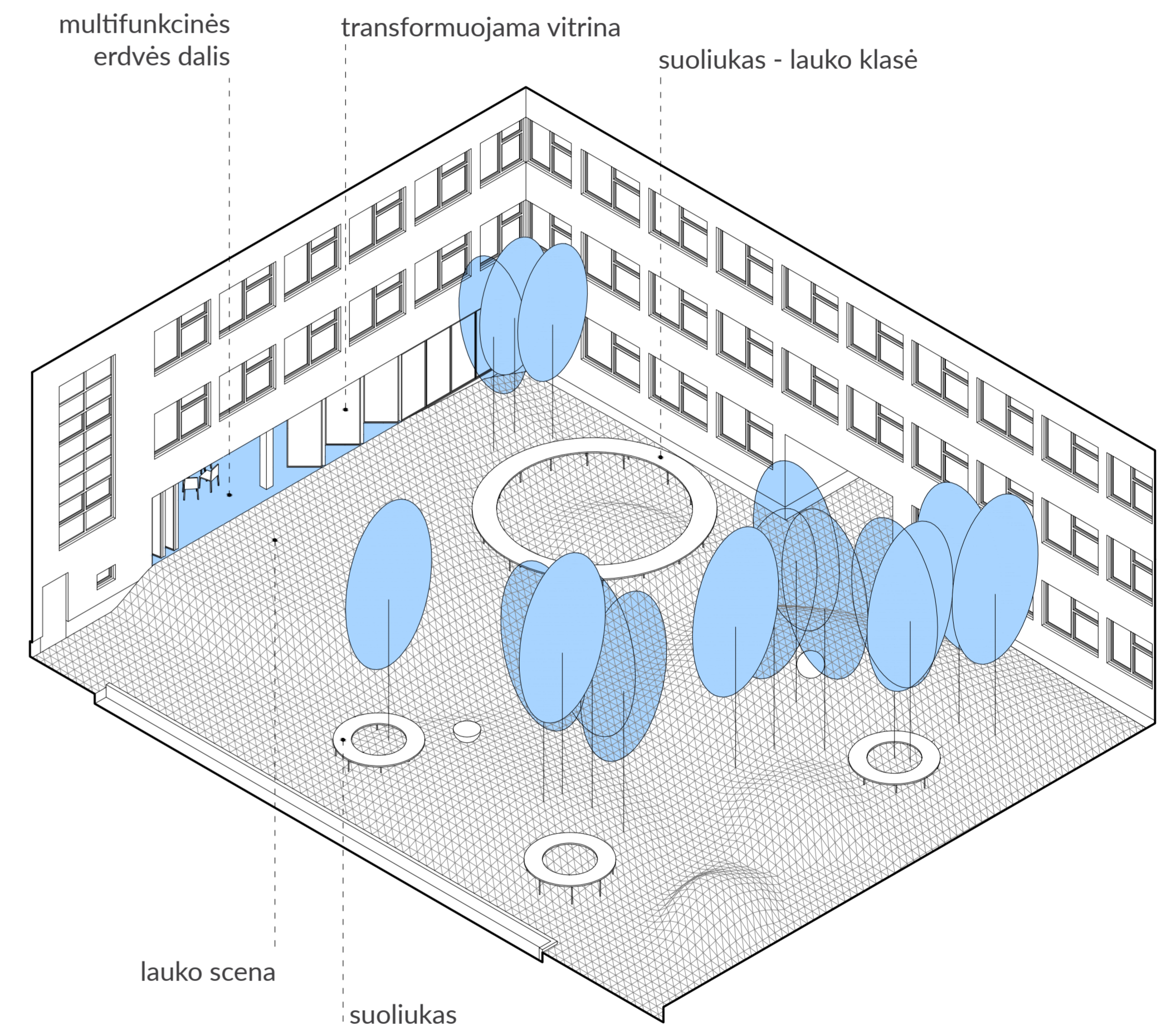

# VALGYKLA

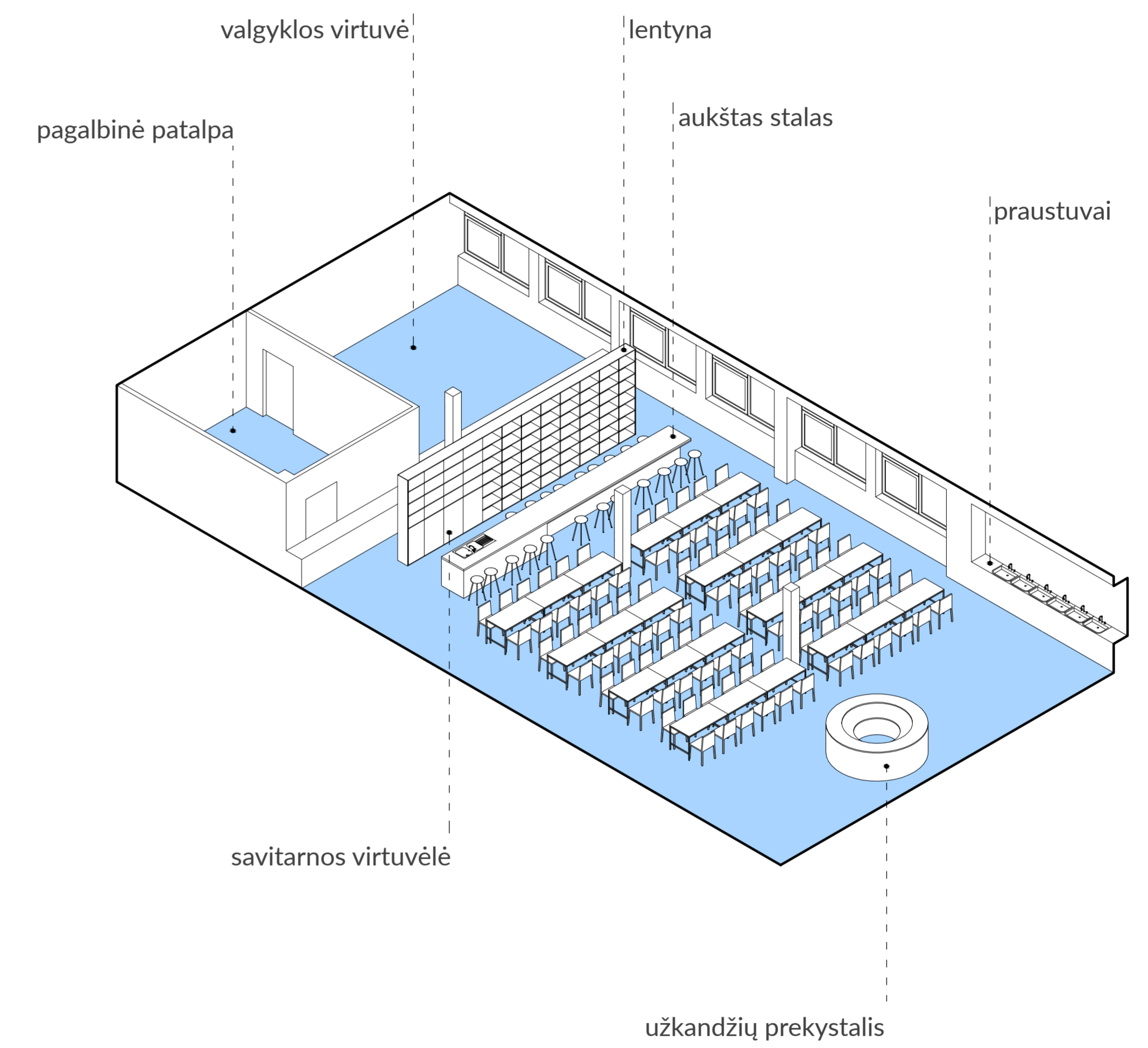



# AKTŲ SALĖ

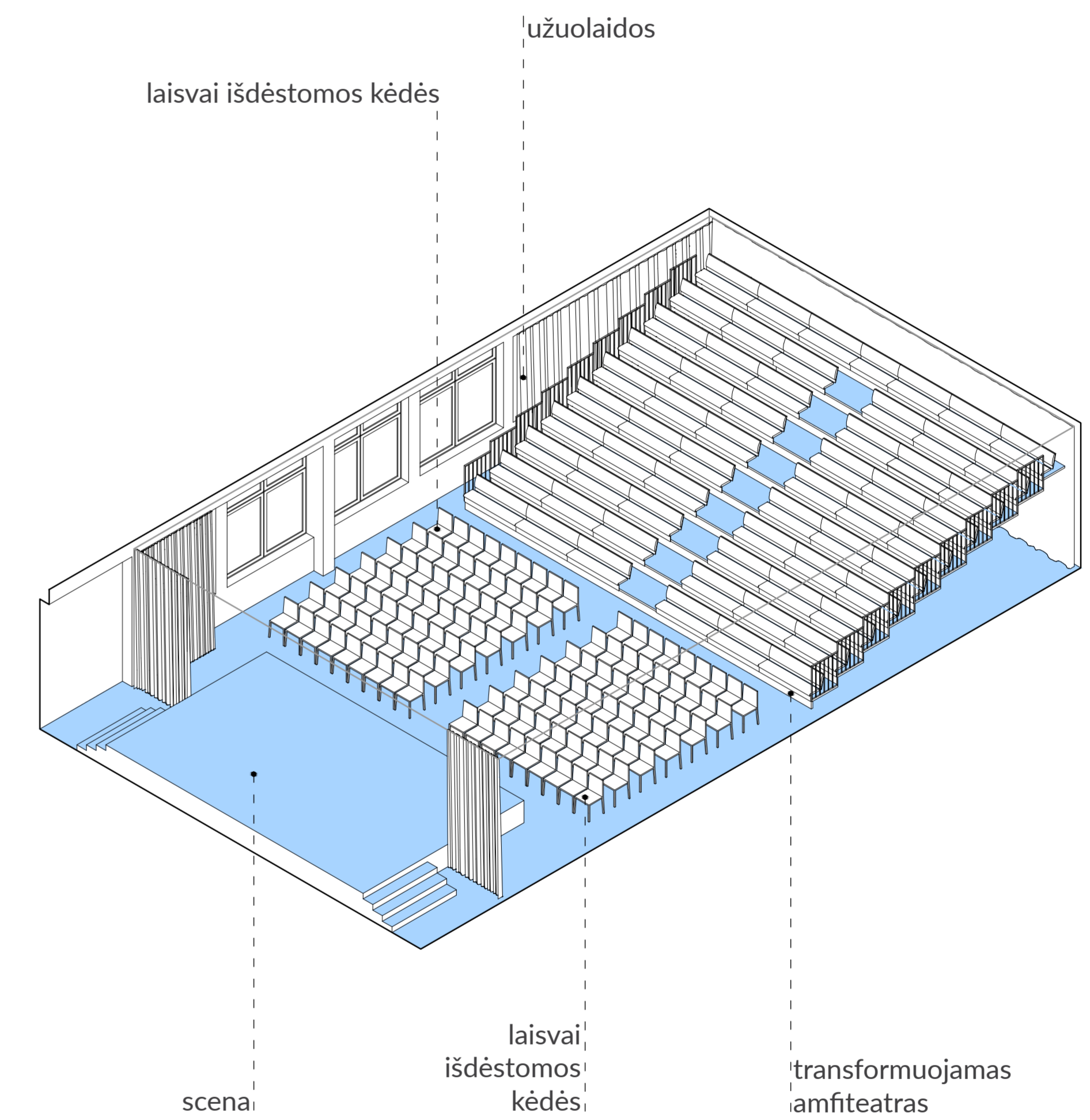

# AKTŲ SALĖ



# PRADINUKŲ KLASĖ

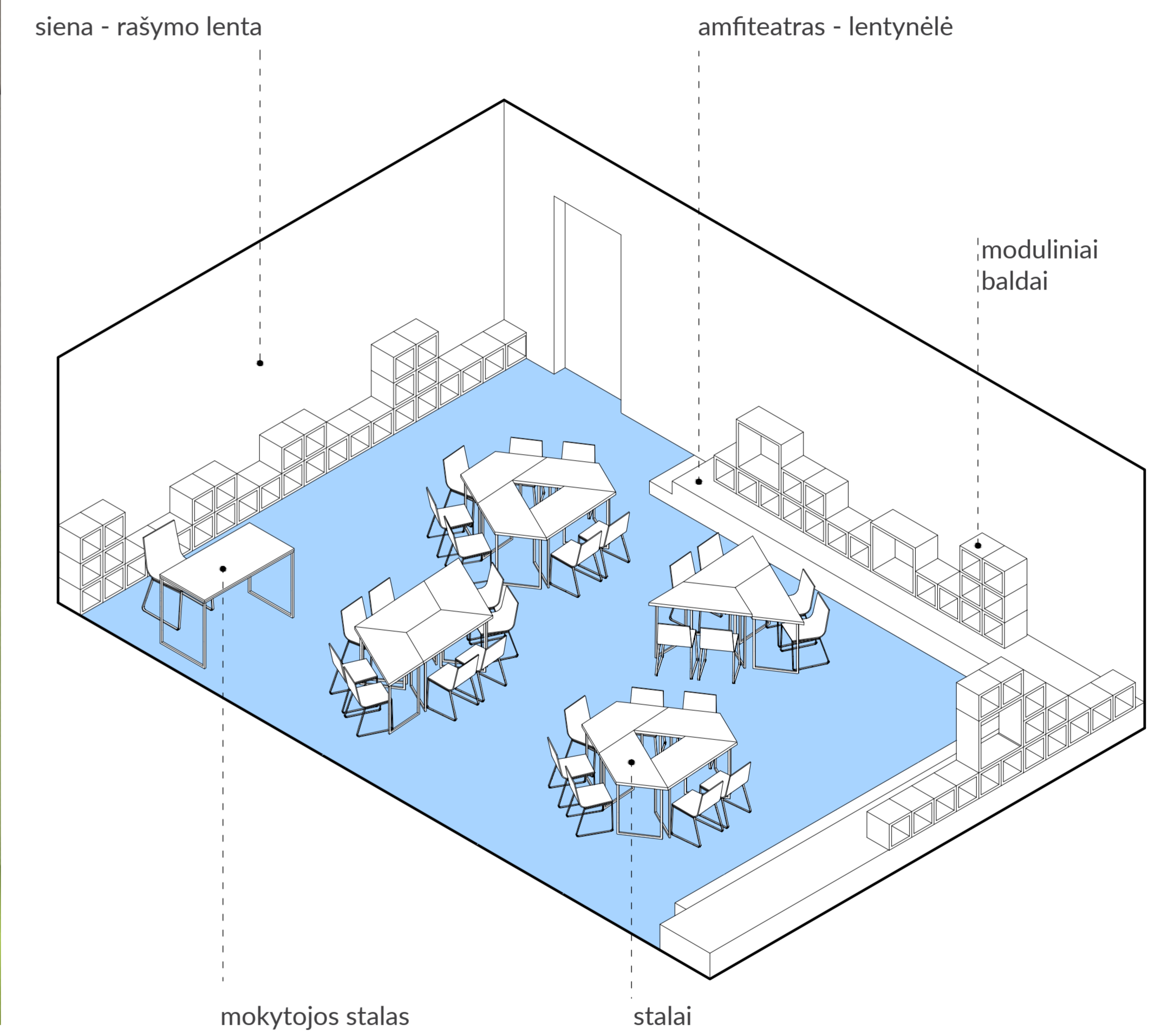

# KLASĖ

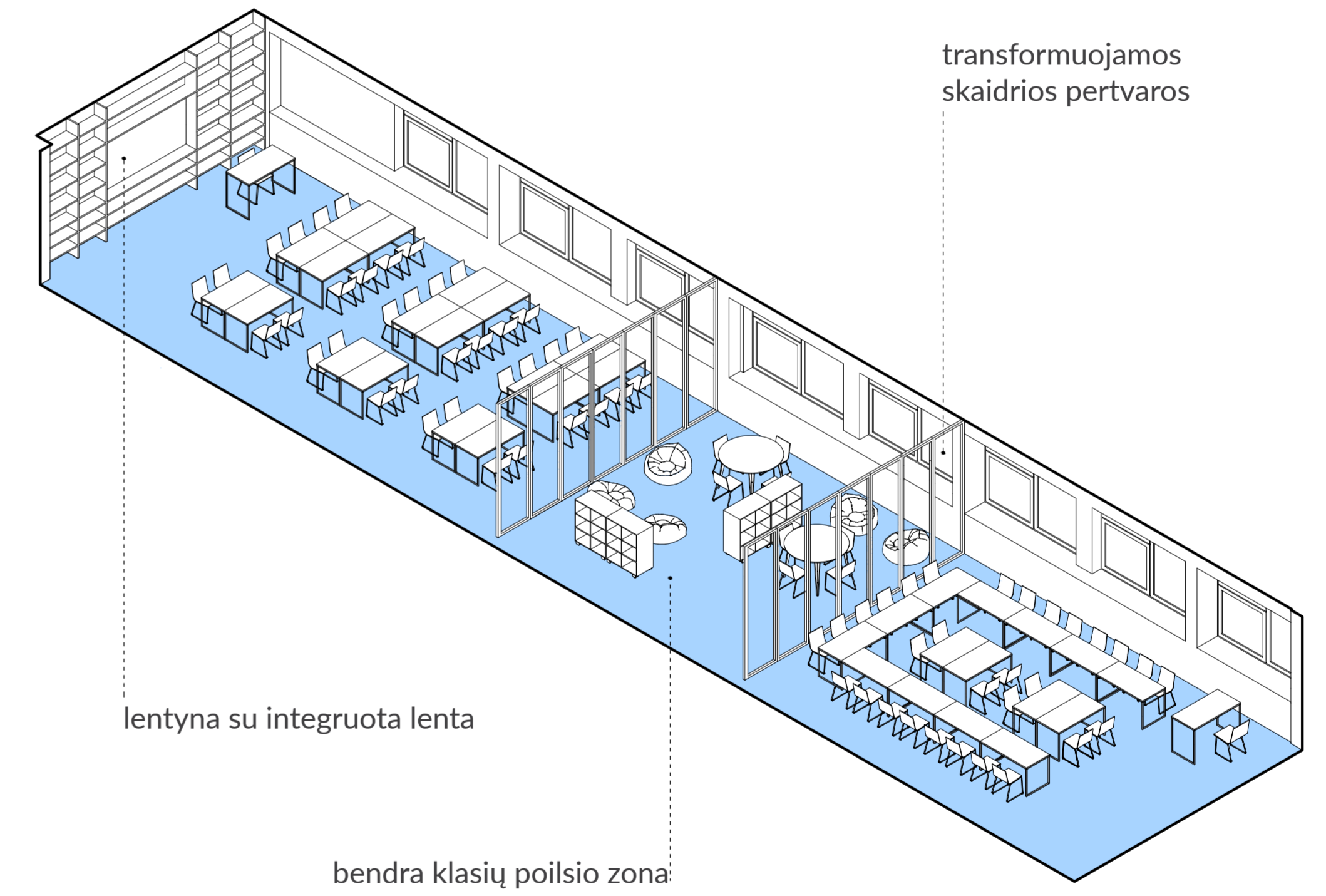

# LABORATORIJA

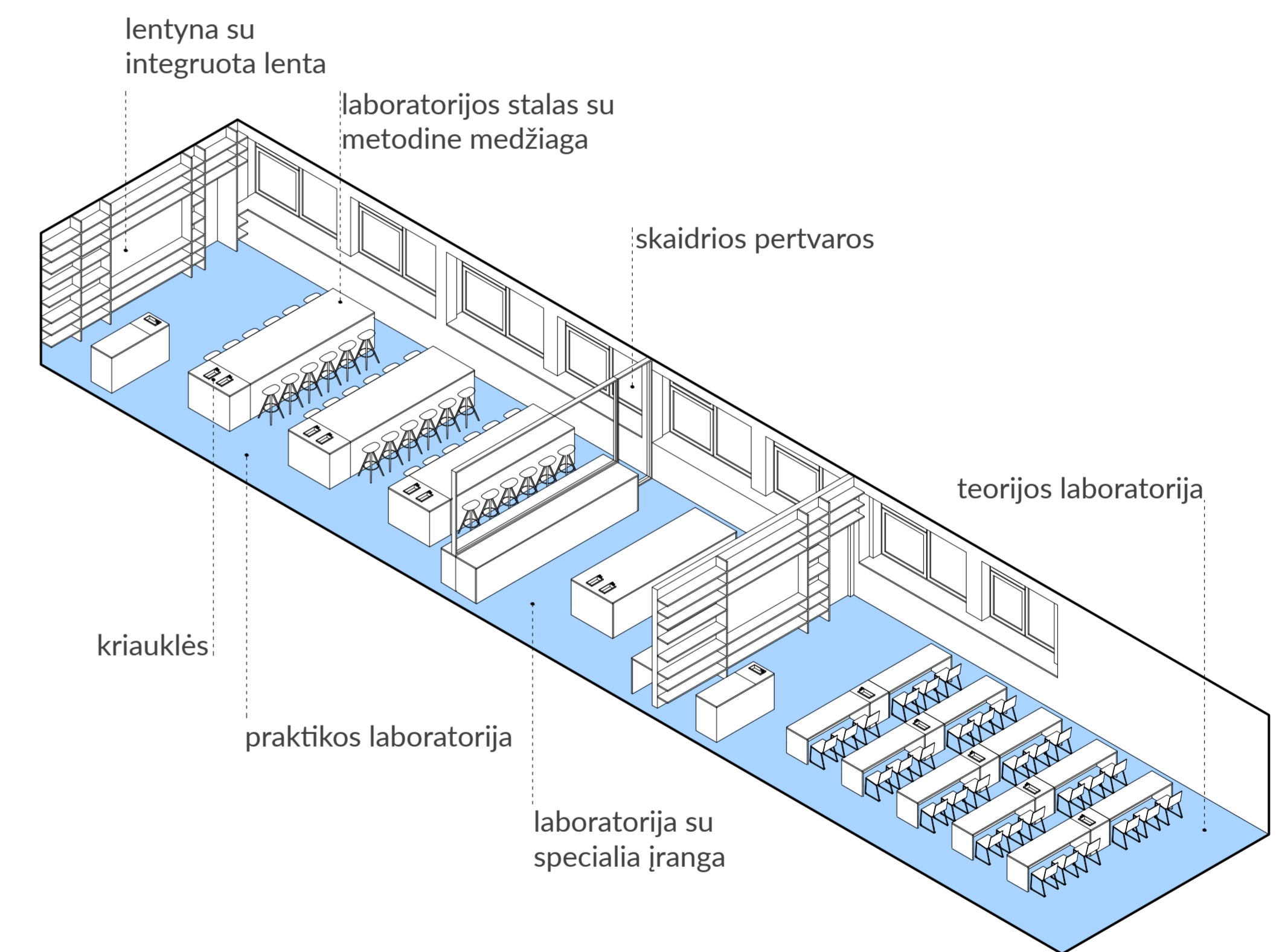

# 1 VARIANTO DARBŲ ETAPIŠKUMAS IR KAINA

Etapai

- Naujas priestatas
- Įėjimo holo erdvė, biblioteka
- Vidinis kiemas (lauko erdvė)
- Specializuotos klasės
- Klasės, administracijos patalpos
- Koridoriai ir pagalbinės patalpos
- San. mazgai
- Aktų salė ir jos prieigos
- Sporto salė
- Valgykla
- Valgyklos pagalbinės patalpos



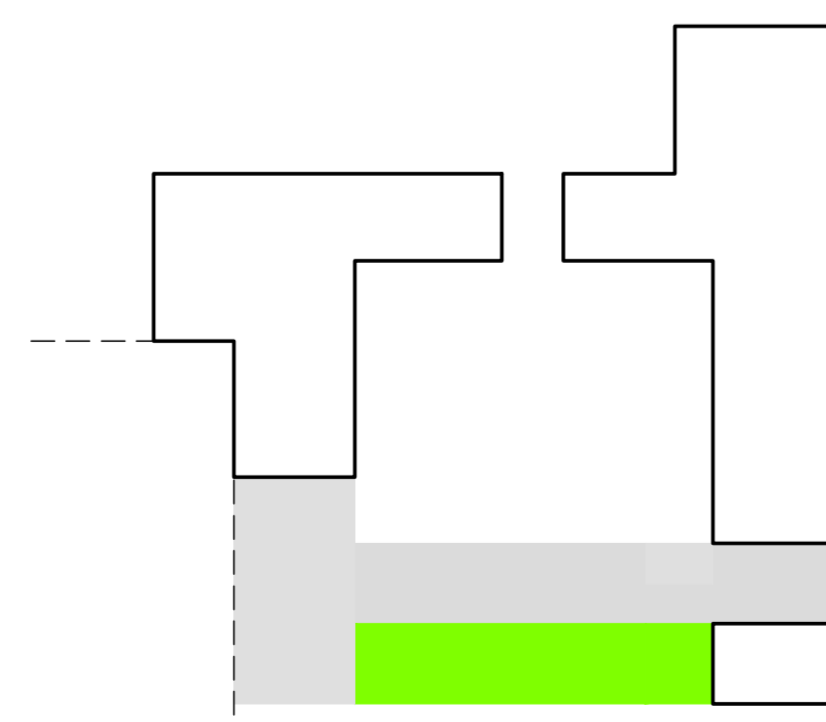
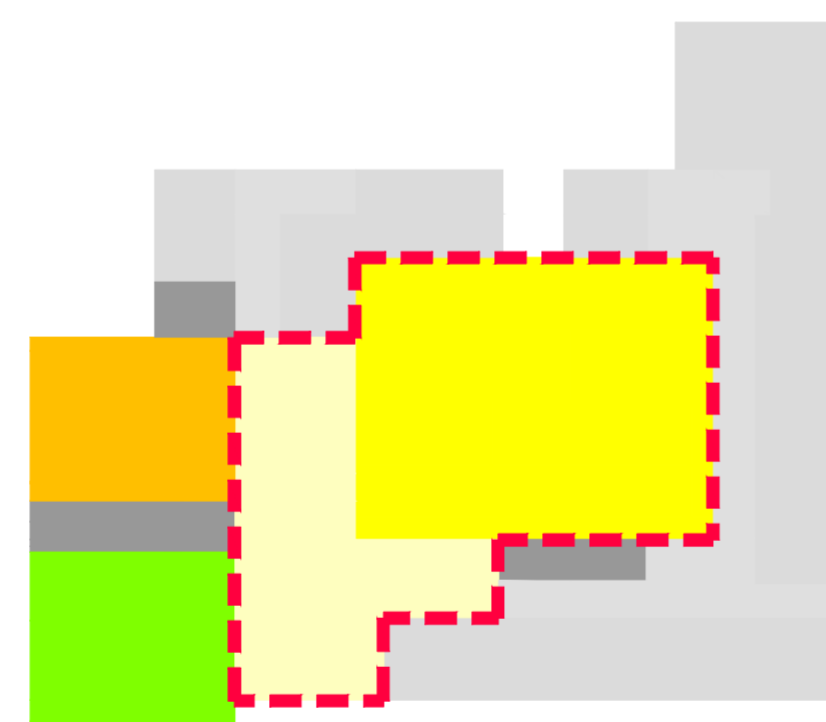
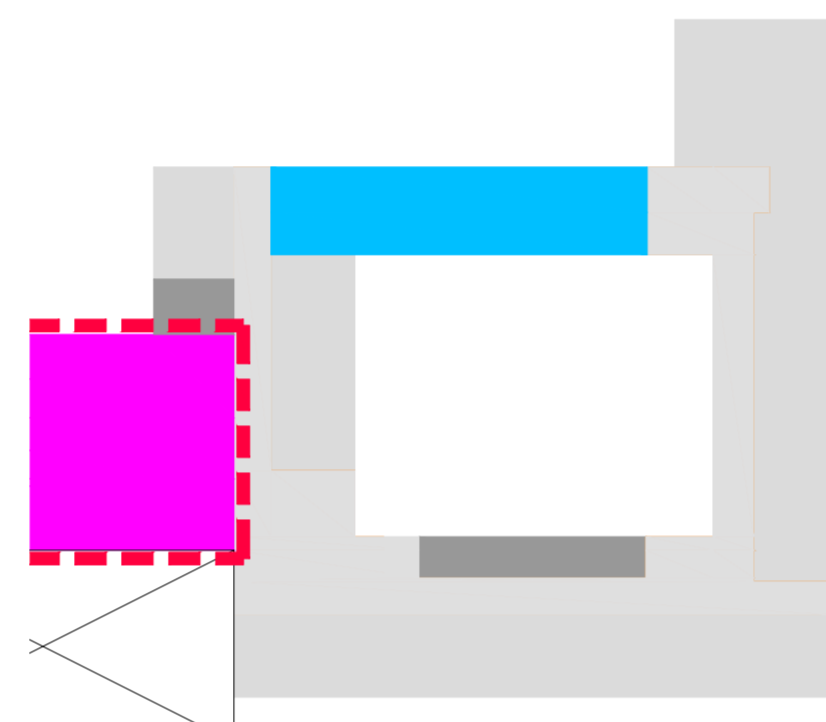
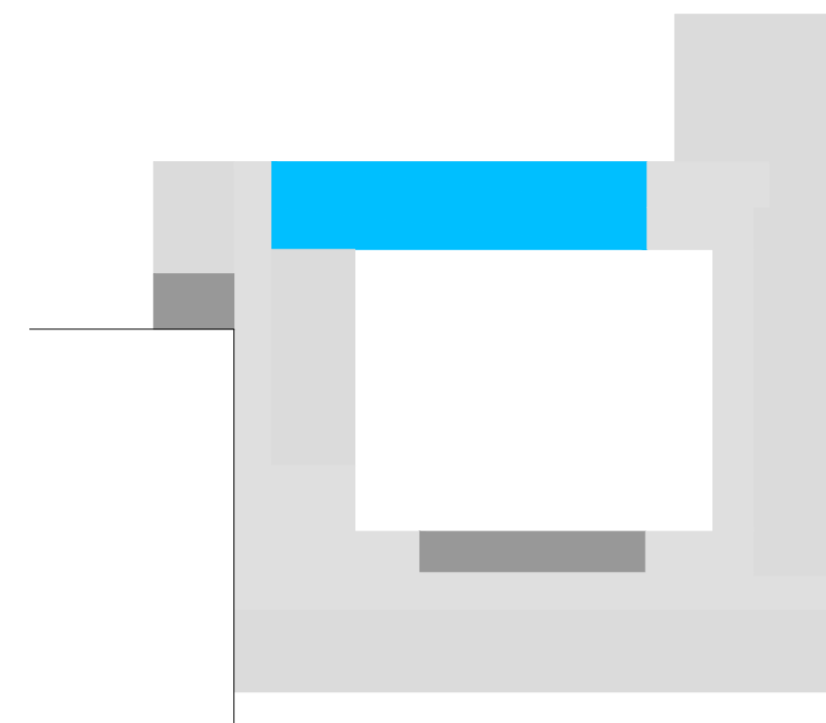





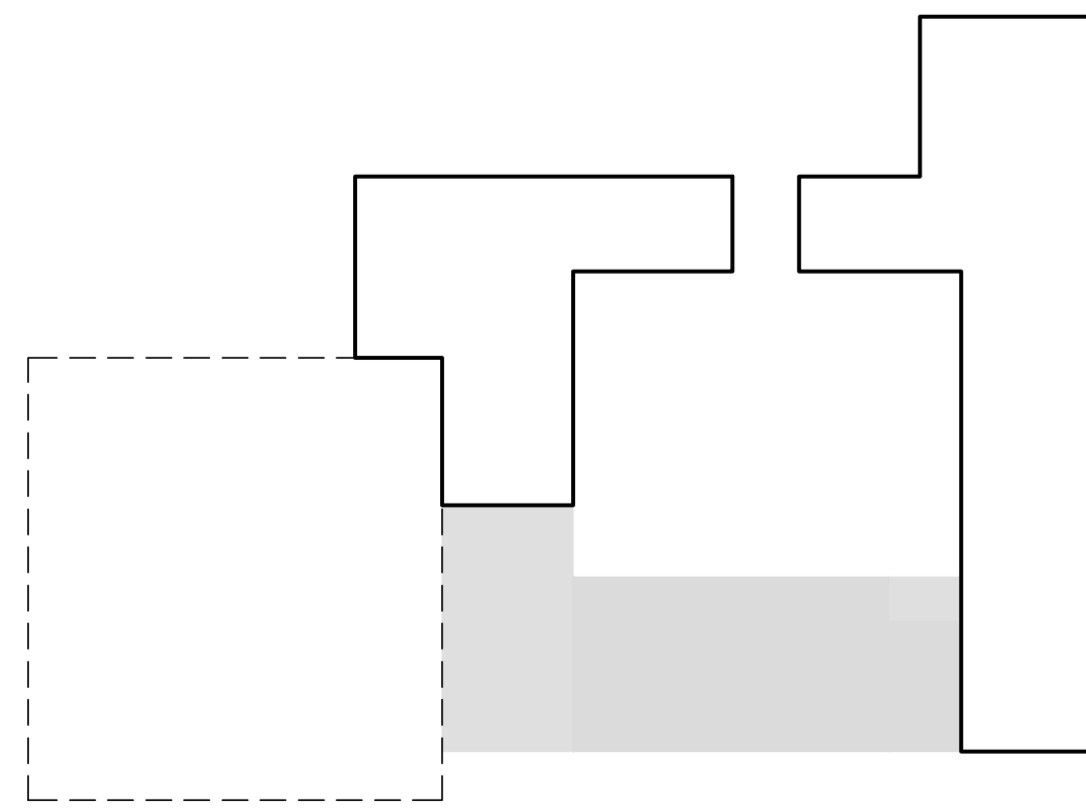
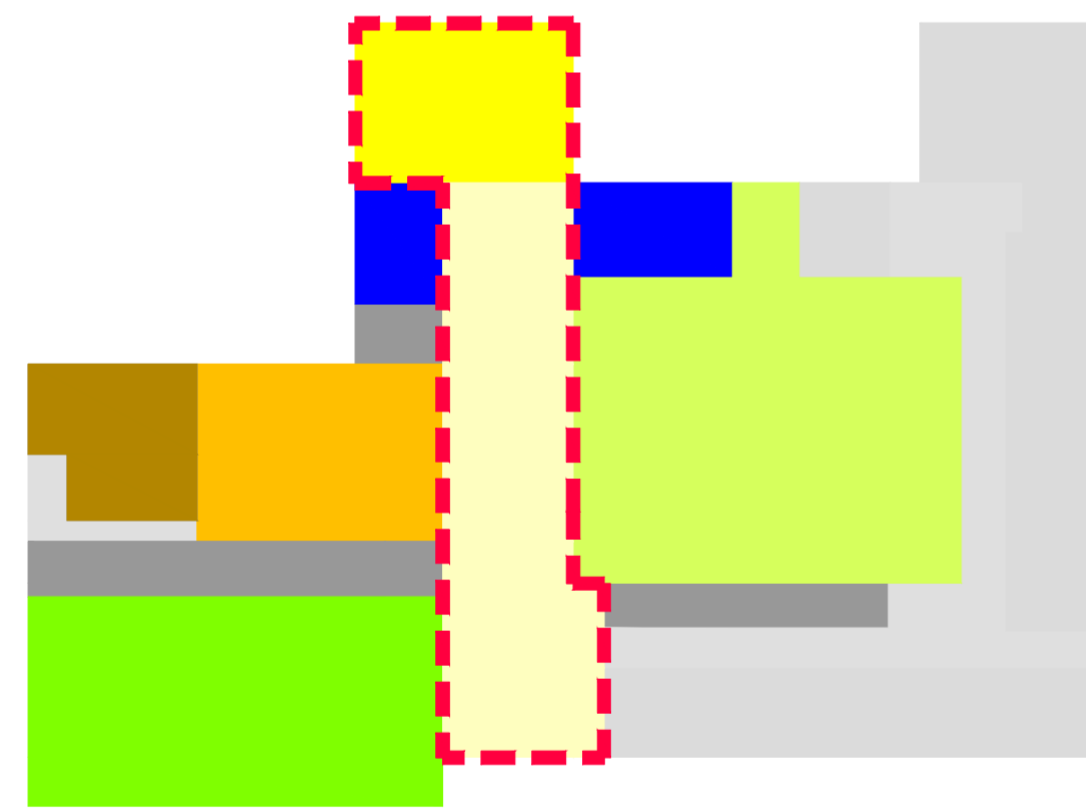
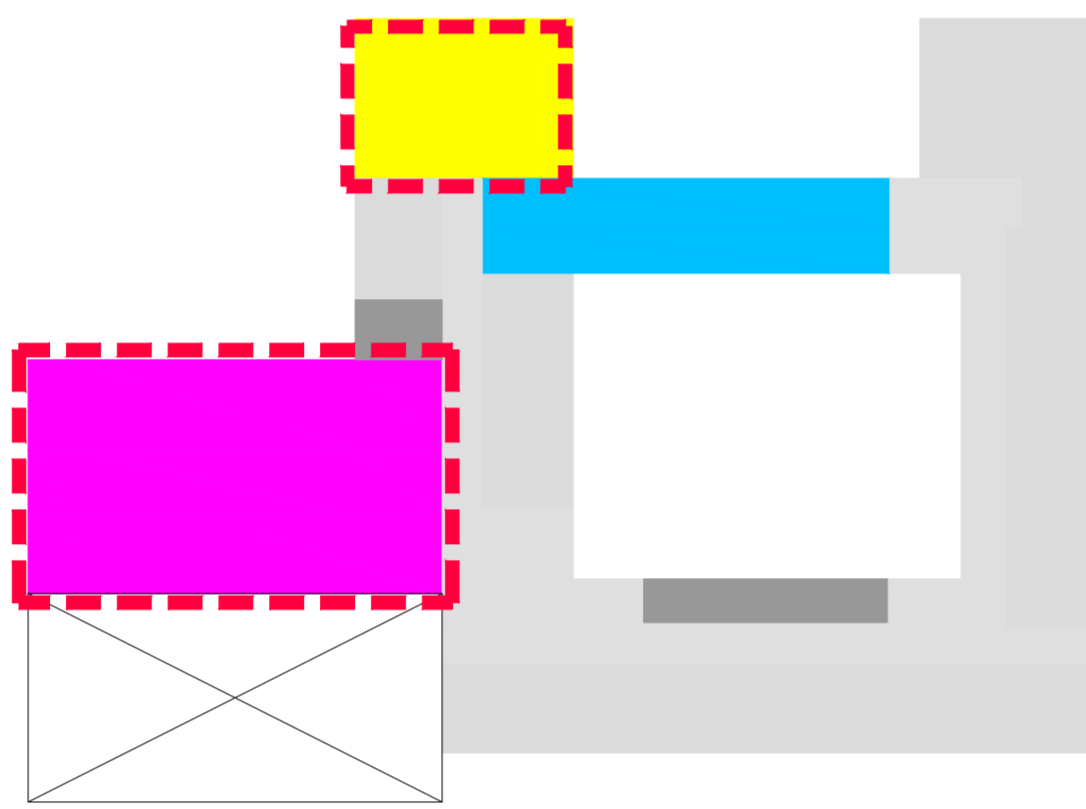
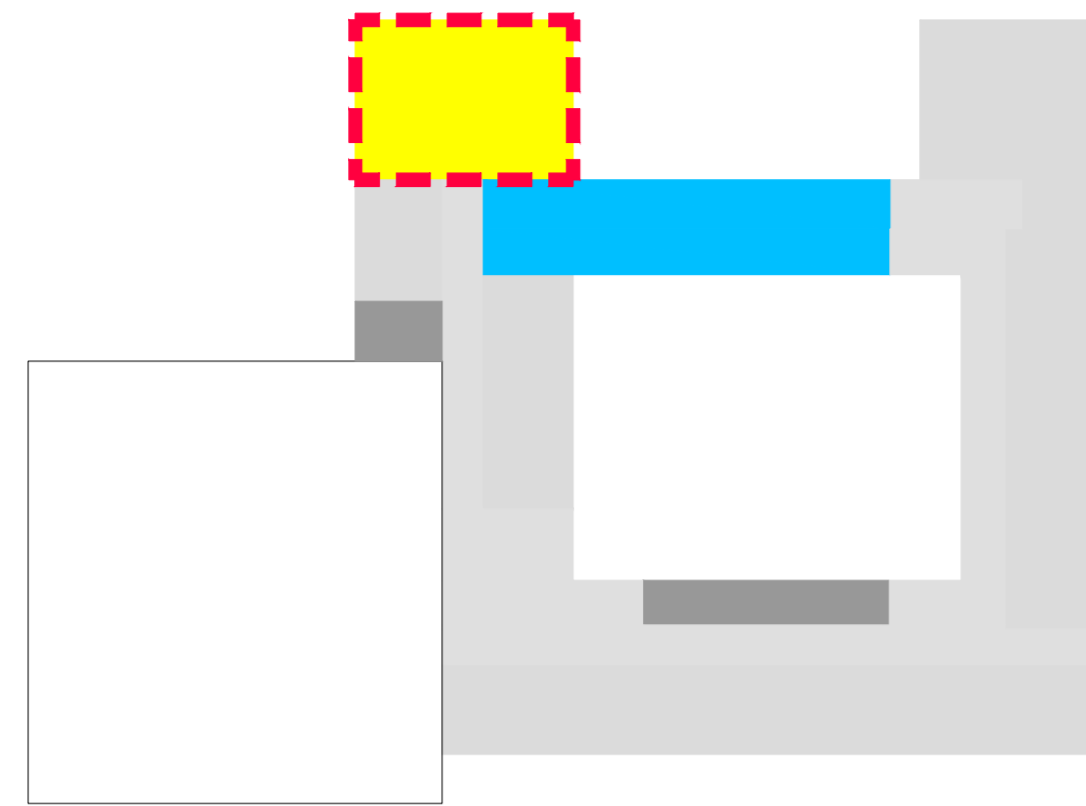

VISO:



Etapai	Plotas (m <sup>2</sup> )	Kaina (eur / 1m <sup>2</sup> )	Etapo kaina (eur)
<span style="display: inline-block; width: 15px; height: 15px; background-color: yellow; border: 1px solid black; margin-right: 5px;"></span> Naujas priestatas	212	1000	212 400
<span style="display: inline-block; width: 15px; height: 15px; background-color: #ffffcc; border: 1px solid black; margin-right: 5px;"></span> Įėjimo holo erdvė, biblioteka	372	300	111 600
<span style="display: inline-block; width: 15px; height: 15px; background-color: #ccffcc; border: 1px solid black; margin-right: 5px;"></span> Vidinis kiemas (lauko erdvė)	700	200	140 000
<span style="display: inline-block; width: 15px; height: 15px; background-color: cyan; border: 1px solid black; margin-right: 5px;"></span> Specializuotos klasės	337	800	269 600
<span style="display: inline-block; width: 15px; height: 15px; background-color: #cccccc; border: 1px solid black; margin-right: 5px;"></span> Klasės, administracijos patalpos	2350	500	1 175 000
<span style="display: inline-block; width: 15px; height: 15px; background-color: #d3d3d3; border: 1px solid black; margin-right: 5px;"></span> Koridoriai ir pagalbinės patalpos	1560	400	624 000
<span style="display: inline-block; width: 15px; height: 15px; background-color: #808080; border: 1px solid black; margin-right: 5px;"></span> San. mazgai	250	500	125 000
<span style="display: inline-block; width: 15px; height: 15px; background-color: magenta; border: 1px dashed red; margin-right: 5px;"></span> Aktų salė ir jos prieigos	512	700	358 400
<span style="display: inline-block; width: 15px; height: 15px; background-color: #00ff00; border: 1px solid black; margin-right: 5px;"></span> Sporto salė	597	600	270 000
<span style="display: inline-block; width: 15px; height: 15px; background-color: orange; border: 1px solid black; margin-right: 5px;"></span> Valgykla	226	700	158 200
<span style="display: inline-block; width: 15px; height: 15px; background-color: #8b4513; border: 1px solid black; margin-right: 5px;"></span> Valgyklos pagalbinės patalpos	121	600	72 000
VISO:	6536	apie 540	3 516 200

## 2 VARIANTO DARBŲ ETAPIŠKUMAS IR KAINA



Etapai	Plotas (m <sup>2</sup> )	Kaina (eur / 1m <sup>2</sup> )	Etapo kaina (eur)
 Naujas priestatas	408	800	326 400
 Įėjimo holo erdvė, biblioteka	428	400	171 200
 Vidinis kiemas (lauko erdvė)	700	300	280 000
 Specializuotos klasės	374	800	299 200
 Kompiuterizuota skaitykla ir mokytojų kabinetas	128	600	76 800
 Klasės, administracijos patalpos	2080	500	1 040 000
 Koridoriai ir pagalbinės patalpos	1783	400	713 200
 San. mazgai	250	500	125 000
 Aktų salė ir jos prieigos	512	700	358 400
 Sporto salė	450	600	270 000
 Valgykla	226	700	158 200
 Valgyklos pagalbinės patalpos	121	600	72 000
<b>VISO:</b>	<b>6760</b>	<b>apie 575</b>	<b>3 890 400</b>

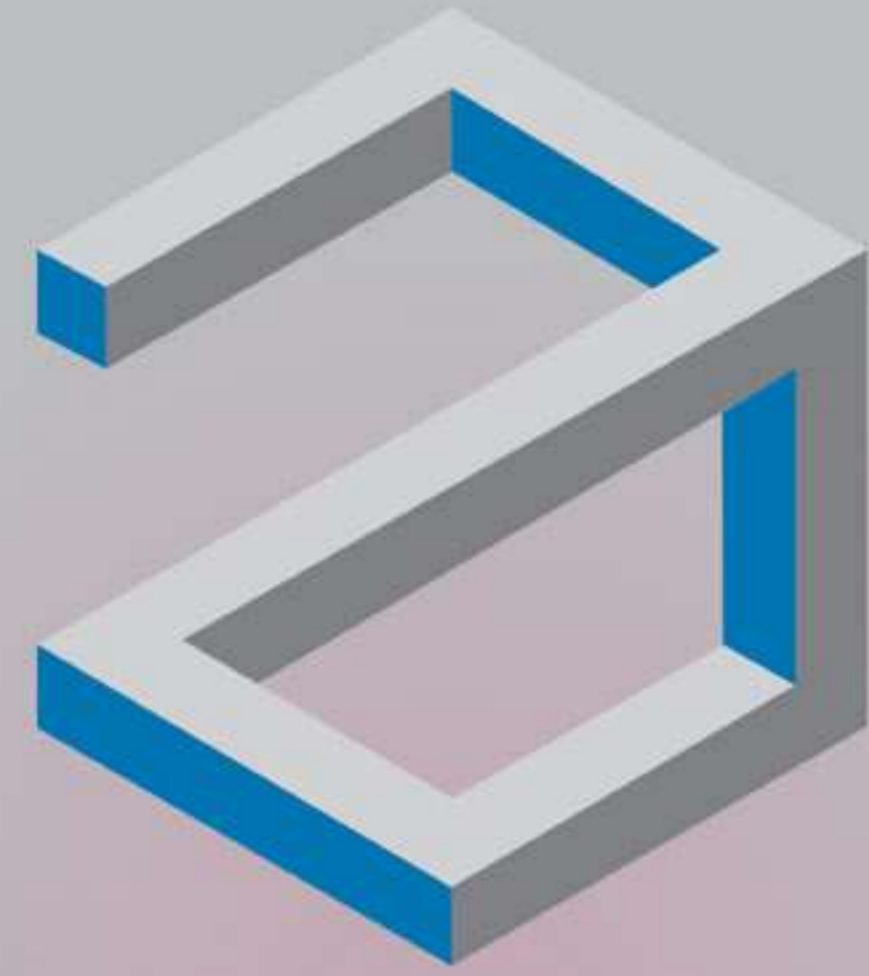

[www.projektas-aikstele.lt](http://www.projektas-aikstele.lt)