



— AIKŠTELĖ —

BENDROJO UGDYMO MOKYKLŲ  
(PROGIMNAZIJŲ IR PAGRINDINIŲ MOKYKLŲ)  
MODERNIZAVIMAS:  
ŠIUOLAIKINIŲ MOKYMOSI ERDVIŲ KŪRIMAS

**PROJEKTINIAI PASIŪLYMAI**

# ŠIAULIŲ GEGUŽIŲ PROGIMNAZIJA

Šiauliai

**M-D / 01**

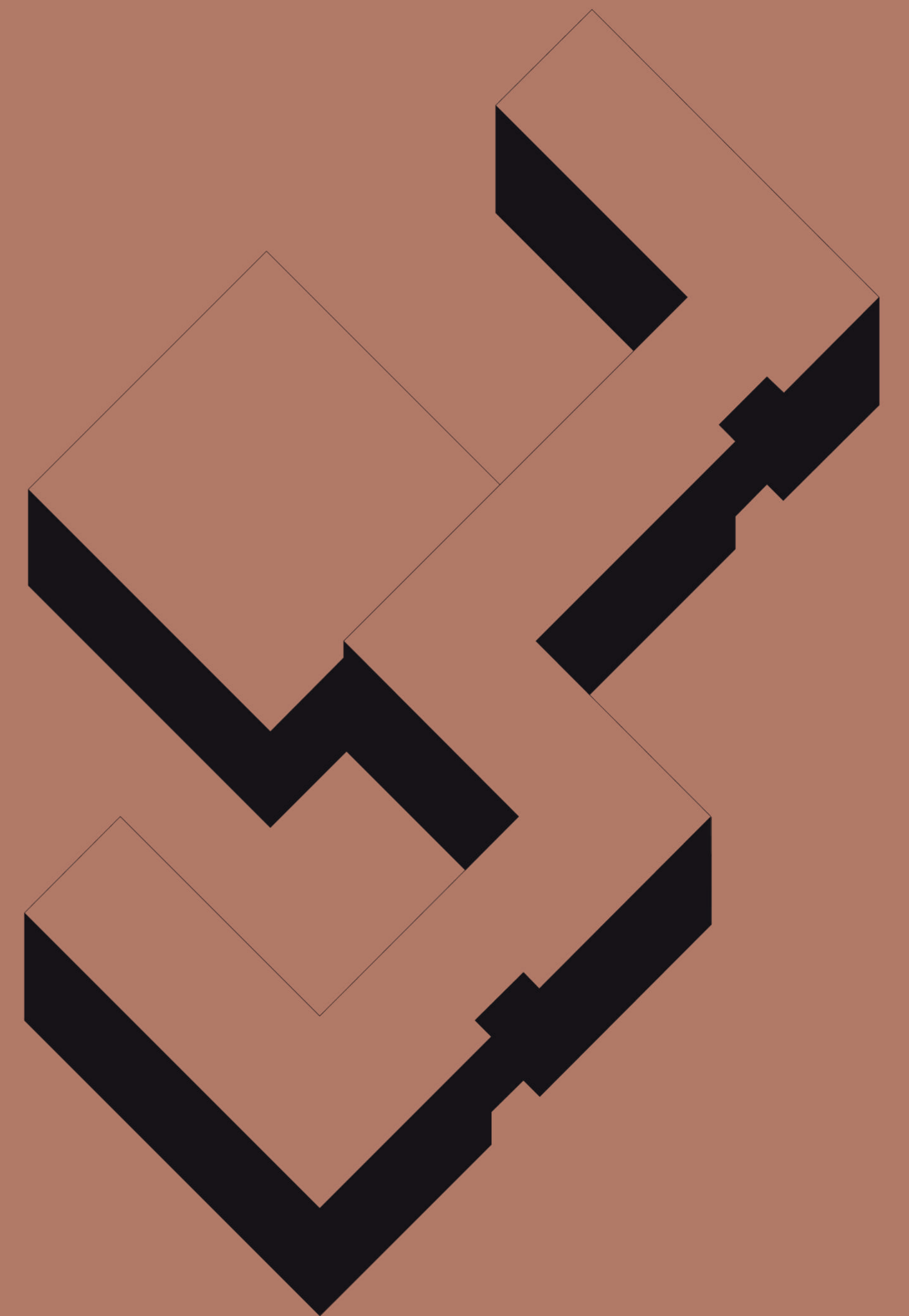

PROJEKTĄ  
FINANSUOJA

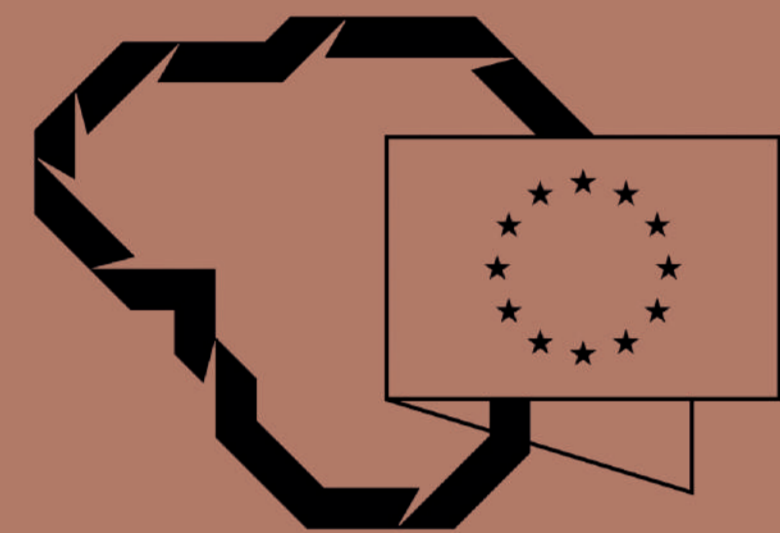

Kuriame  
Lietuvos ateitį

2014–2020 metų  
Europos Sąjungos  
fondų investicijų  
veiksmų programa

PROJEKTO  
INICIATORIUS



ŠVIETIMO  
IR MOKSLO  
MINISTERIJA

PROJEKTĄ  
VYKDO

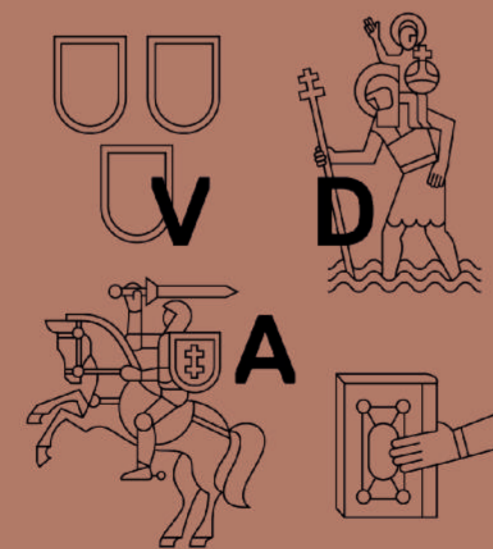
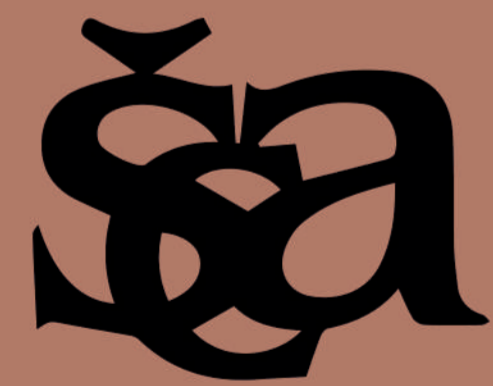

Vilniaus  
dailės  
akademija

# P R O J E K T A V I M O K O M A N D A

**Tomas Grunskis** / architektas

**Martynas Mankus** / architektas

**Jūratė Kindurytė** / architektė

**Gabrielė Baleišytė** / architektė

**Tomas Rimkus** / architekto asistentas

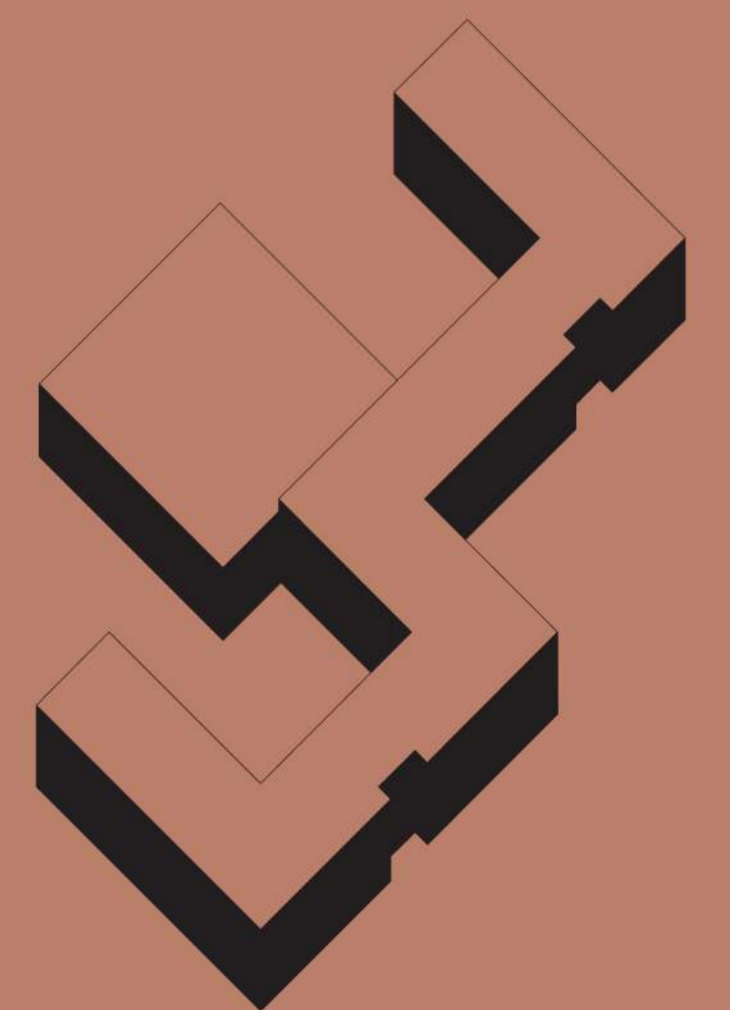

# SITUACIJOS SCHEMA



## **OBJEKTO APRAŠYMAS**

Šiaulių Gegužių progimnazijos (iki 1990 buvusi Šiaulių 13-oji vidurinė mokykla ir iki 2010 Gegužių vidurinė mokykla) pastatas pastatytas pagal tipinį tarybinio laikotarpio Miesto projektavimo instituto projektą Nr. 222-1-94/70. Tuo laikotarpiu mokykla buvo numatyta 1284 vietai su prailgintos dienos grupėmis. Projektas buvo skirtas statyti vietovėse su normaliomis geologinėmis sąlygomis, 2 ir 3 klimatinėje zonoje su 21° normine temperatūra. Projektas priimtas vykdymui 1970. Pagrindinių edukacinių erdvių orientacija – pietų ir vakarų. Mokykla pastatyta ir atidaryta 1972 metais. Nuo 1974 mokykloje vykdomas susitiorintas dailės mokymas

Mokyklos pastato bendrasis plotas – 7050 m<sup>2</sup>, tūris – 27560m<sup>3</sup>.

Mokyklos išorė buvo renovuota (modernizuota) pagal 2009 metais .

Šiuo metu mokykloje 88 darbuotojai, 81 mokytojai, mokosi 820 mokiniai.

## **PROJEKTINIŲ PASIŪLYMŲ KONCEPCIJA**

Siekiant pagerinti ugdymo(si) kokybę mokyklose (progimnazijose ir pagrindinėse), būtina modernizuoti fizinę ir socialinę mokyklų aplinką, t.y. kurti mokinių ir mokytojų poreikius atitinkančias edukacines erdves. Siekiant šių tikslų projekto įgyvendinimo metu bus sukurta modernios edukacinės erdvės vizija – parengta projektavimo užduotis, jos pagrindu parengti projektiniai pasiūlymai ir techninis projektas mokyklos edukacinėms erdvėms modernizuoti.

Pagal parengtą techninį projektą bus rekonstruota / suremontuota pasirinkta progimnazijos edukacinė erdvė, bus atliktas patalpų dalies remontas / rekonstrukcija, sumontuota įranga ir baldai.

Projektą vykdo Švietimo ir mokslo ministerijos Švietimo aprūpinimo centras bendradarbiaujant su Vilnius dailės akademija. Projekto partneris bus numatytas Šiaulių miesto savivaldybė, kurios pavaldume esančioje progimnazijoje bus atnaujinta inžinierinė infrastruktūra.

PROJEKTINIAI PASIŪLYMAI nagrinėti kaip etapinės pastato kaitos modelis, kuriame pirmuoju etapu (variantu) siūloma modernizuoti esamas vidaus ir išorės edukacines mokyklos erdves, joms suteikiant naujos kokybės be pastato plėtros, antrajame etape (variante) siūloma pastato plėtra su papildomais pastatais, siekiant patenkinti didėjančius mokyklos ploto poreikius ir maksimaliai pritaikyti jos edukacines erdves šiuolaikinams ugdymo poreikiams. Pagal siūlomą modelį pirmojo etapo (variant) sprendiniai neįtakoja galimybių laipsniškai modernizuoti ir realizuoti antrojo etapo (varianto) sprendinių.

MOKYKLOS MODERNIZAVIMO PROCESUS siūloma pradėti nuo mokyklos vizijos, misijos ir tapatybės įtvirtinimo bei programavimo, pagal kurias jos raida galėtų būti programuojama kaip ilgalaikis ir gyvybingas procesas. Siūloma mokyklos kryptis – meno technologijų ir technikos (eksperimentinė) ugdymo aplinka, kuri sutelkus resursus, įrengius ir patirtį, leistų mokyklai tapti save kuriančiu objektu - dirbtuve, kuri turėdama tinkamą gamybinę bazę ir minimalią eksperimentinę ir įrangą galėtų pati palaipsniui realizuoti modernizavimo etapus - pasigaminti įrangą ir/ ar baldus. Pagal tokį principą mokiniai patys galėtų realiai kurta savo mokyklos aplinką.

ESAMA  
SITUACIJA



1 ETAPAS  
(variantas)



2 ETAPAS  
(variantas)

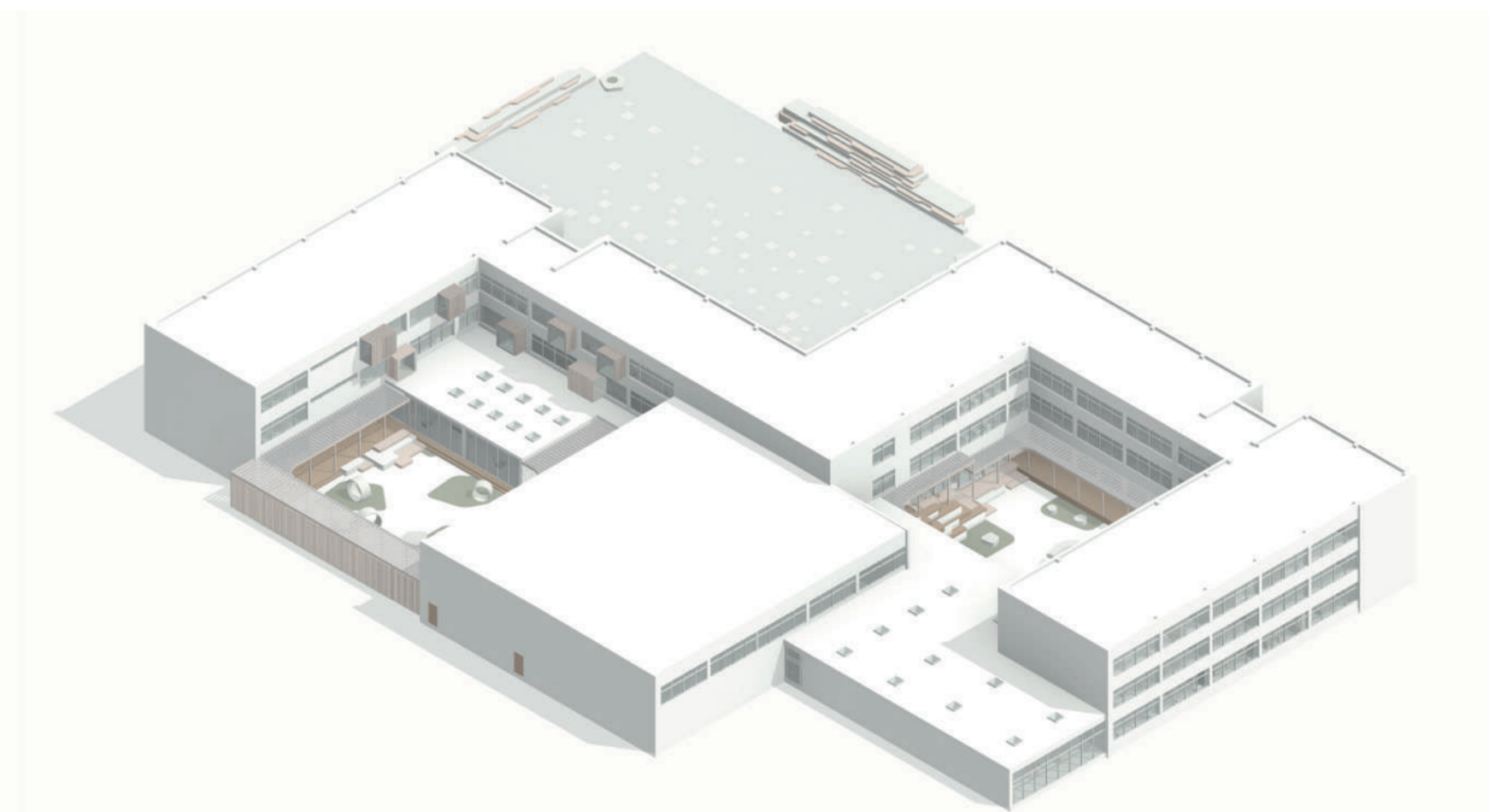
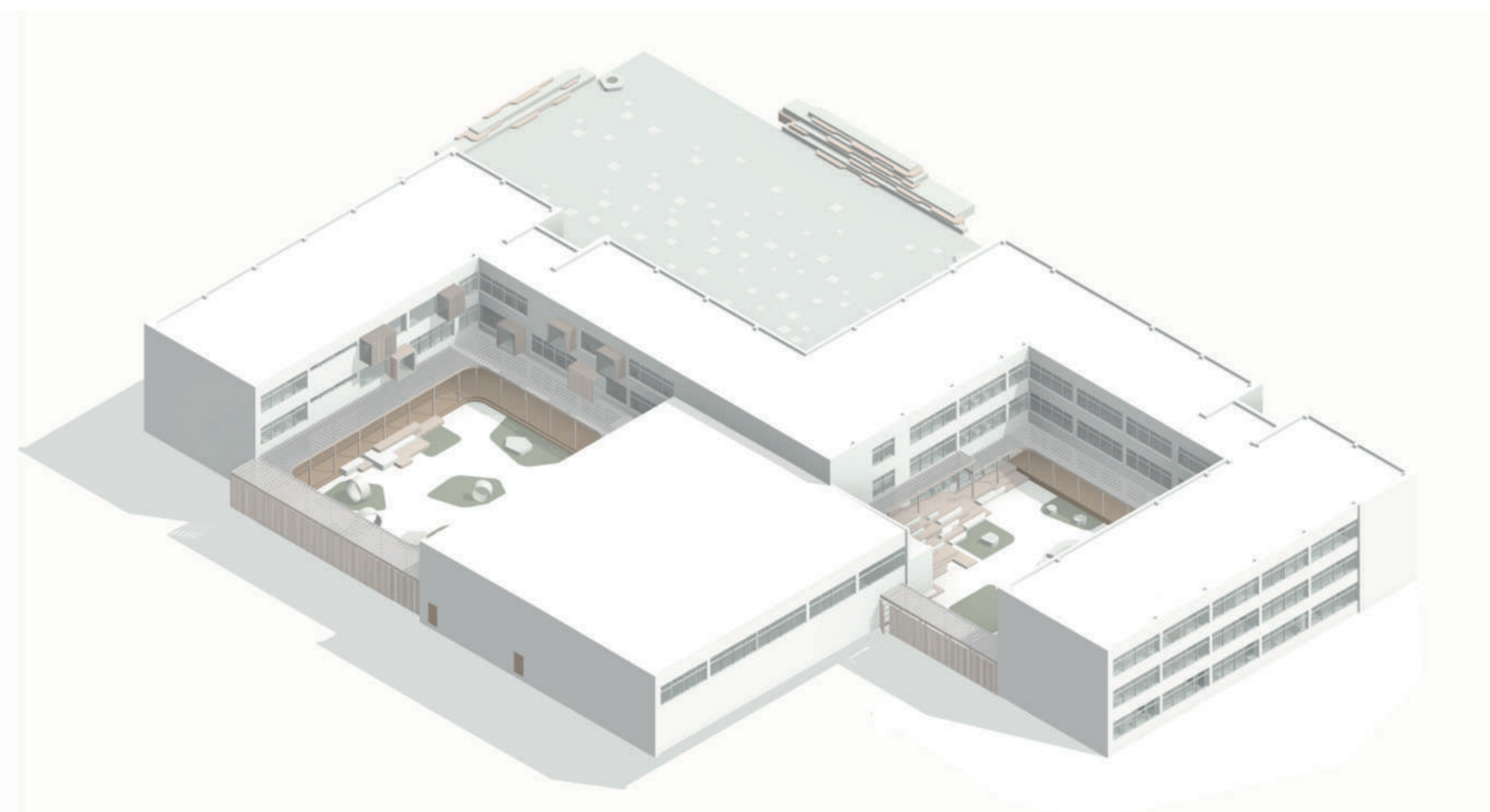
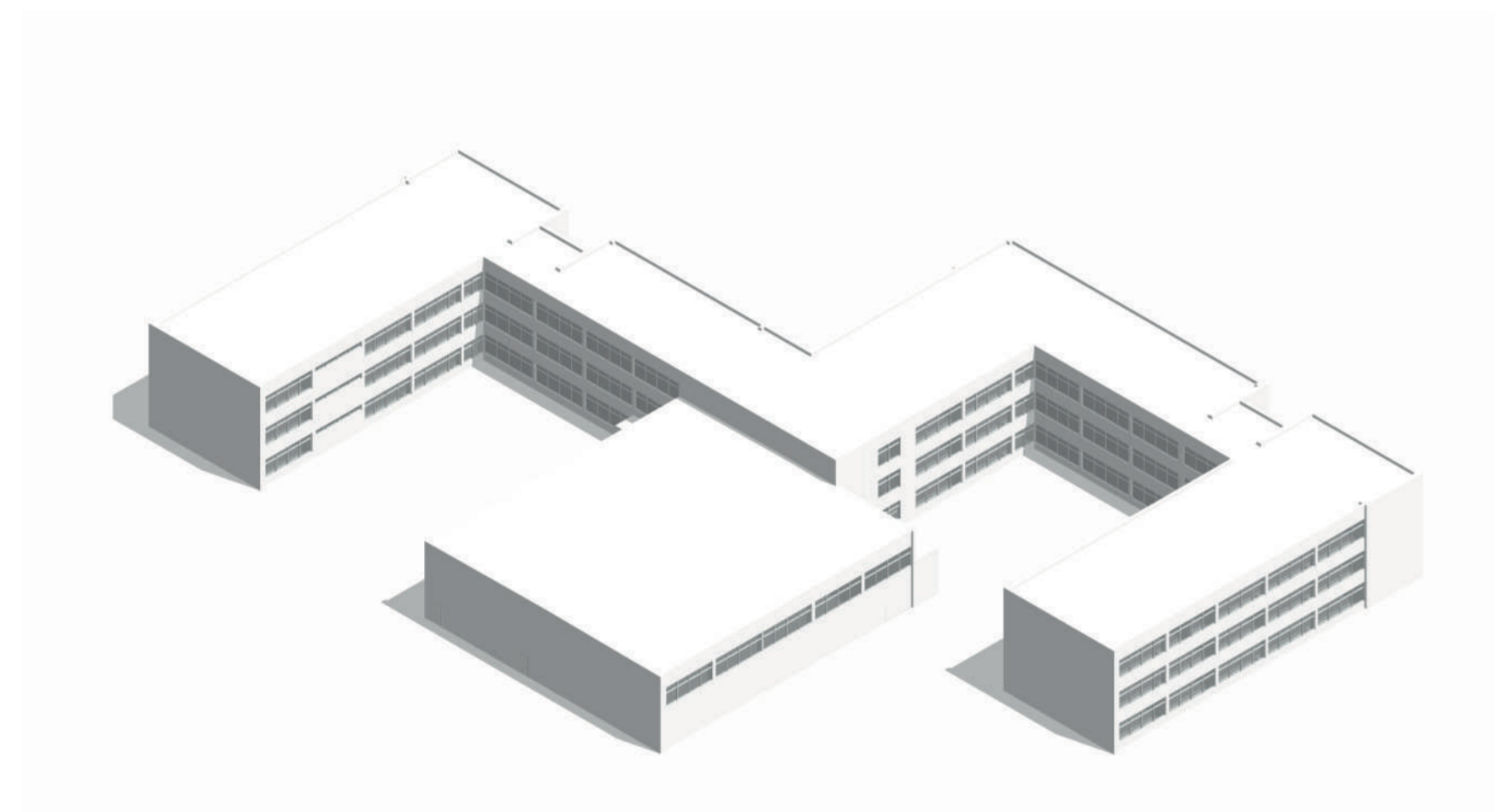

## **1 ETAPAS (variantas)**

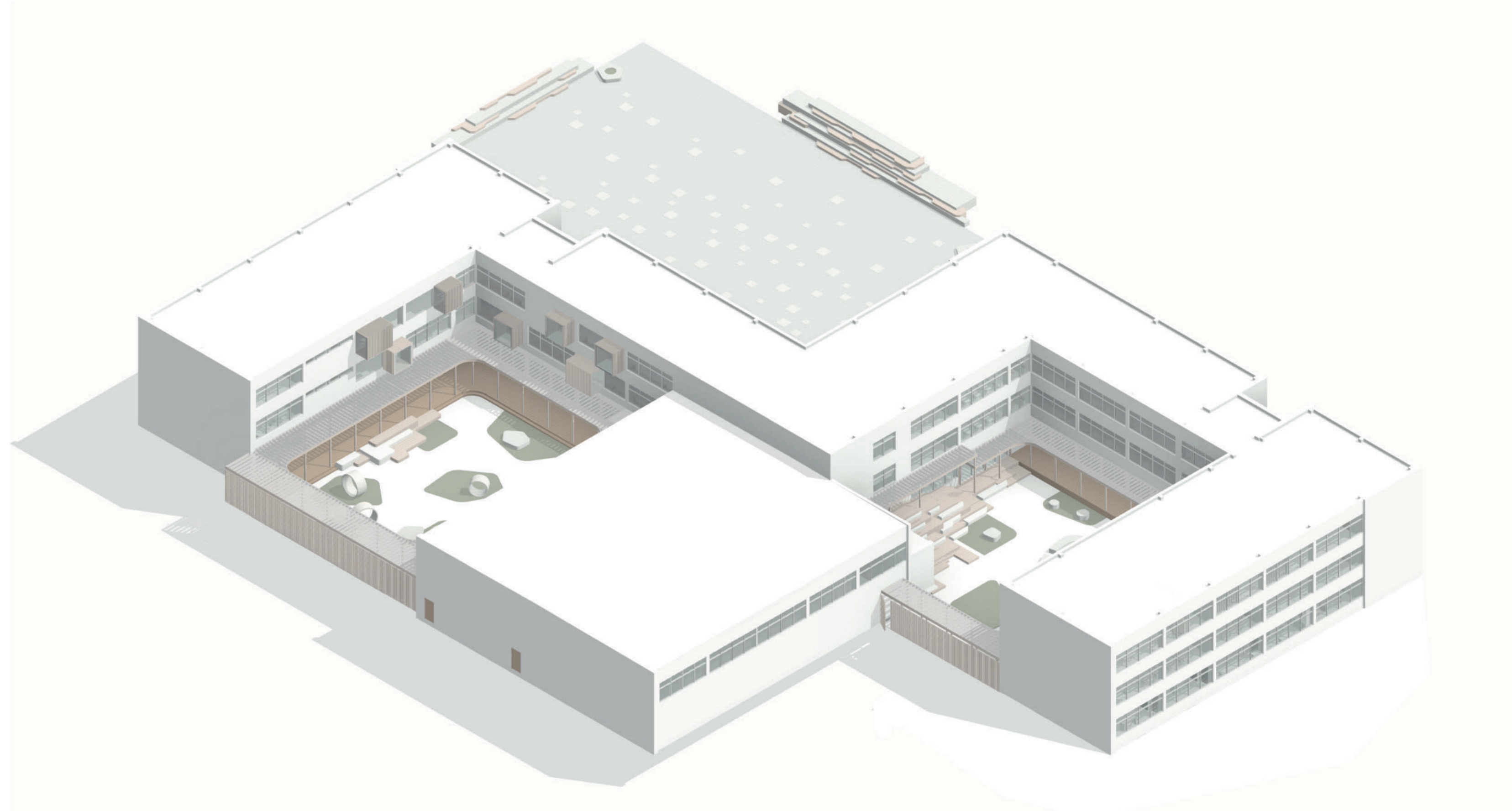

Juo numatoma modernizuoti visos bendrojo naudojimo erdvės – koridorius, holus, valgyklą, biblioteką su skaitykla bei edukacines funkcijas išplėsti į esamus mokyklos kiemus, juose įrengiant lauko klases skirtingo amžiaus mokiniams skirtingame kieme. Šių erdvių modernizavimas yra esminis, siekiant keisti mokyklos tapatybę ir įvaizdį, bei pritaikant mokyklos erdves šiuolaikiniam edukacijos reikalavimams.

# AIŠKINAMASIS RAŠTAS

## SKLYPO PLANO DALIS

1 etapo (varianto) atveju siūloma aptverti mokyklos teritoriją. Aplink mokyklos pastatą skirtingose zonose siūloma įrengti skirtingos paskirties reprezentacines, edukacines ir rekreacines erdves. Automobilių parkavimui, laikantis teisės normų reikalavimų atstumu arčiau nei 15-25m, vietos nenumatoma. Projektiniai pasiūlymai numato naikinti automobilių stovėjimo vietas iš dabartinių kiemo erdvių. Siūloma automobilių parkavimui vietos šalia esamų privažiavimų. Automobilių poreikis – 27 vietos, dviračių poreikis pagal STR 2.06.04:2014 – 41. Pagrindinė mokyklos aikštė, numatoma dabartinėje vietoje. Joje siūloma įrengti dviračių stovėjimo aikštelę bei amfiteatrą reprezentaciniam mokyklos renginiams. Šios aikštės danga siūloma formuoti ją papildant kiekvienos mokinių laidos sukurtomis ir pagamintomis plytelėmis (gabaritas 1mx1m). Vakarinėje mokyklos sklypo dalyje siūloma formuoti absolventų alėja, kurioje susitikę buvę mokyklos mokiniai galėtų sodinti medžius savo laidos susitikimo proga. Šioje teritorijoje taip pat galėtų būti įrengtas mikro skulptūrų parkas. Pietinė mokyklos sklypo dalis siūloma plėtoti kaip mokytojų parkas, kuriame galėtų būti įrengti nedideli atminties objektai buvusiems mokyklos mokytojams bei žmonėms, nusipelnusiems mokyklai. Šios dvi sklypo dalys siūlomos kaip ramaus poilsio zonos su kultūrine funkcija. Sklypo šiaurinė ir rytinė dalys siūlomos vystyti kaip aktyvaus poilsio zonos su treniruokliais ir kita tam tikslui skirta infrastruktūra.

Abu kiemus siūloma uždaryti.

# AIŠKINAMASIS RAŠTAS

## PASTATO DALIS

1 etapo (varianto) realizavimo metu pertvarkomas pagrindinis holas. Prie jo į bendrą sistemą funkciškai ir vizualiai jungiamos kitos svarbios bendravimui ir edukacijai erdvės:

- a. Mokyklos valgykla pertvarkoma į multifunkcišką bendravimo ir neformalios edukacijos erdvę, panaikinant pertvarą ir apjungiant ją su holu. Šalia šios erdvės organizuojamas mini bufetas. Valgyklos erdvė siūloma skaidyti į kelias skirtingo naudojimo mikro zonas – pusiau uždarus boksus, erdvę su mobiliais stalais ir greito prisėdimo palei langą erdvę. Valgyklos maisto padavimo zoną siūloma atskirti mobilia pertvara, kuri leistų izoliuoti šią erdvę, kaip virtuvė neveikia. Šalia šios zonos siūloma perkelti praustuvus. Taip pat valgyklos erdvė siūloma apjungti terasa su šalia esančiu kiemu, vietoje vieno lango įrengiant išėjimo duris.
- b. Pagrindinis holas šalia laiptų siūlomas apjungti su kiemu. Taip pat pirmame aukšte siūloma įrengti skaityklą ir šalia jos į pirmąjį aukštą perkelti biblioteką, kuri vizualiai būtų sujungta su galerija stiklo pertvaros pagalba. Tai leistų sukcentruoti edukacines pirmojo aukšto funkcijas į vieną visuomeninį mazgą ir stipriai įtakotų šių erdvių gyvybingumą. Galerijos erdvė siūloma taip pat sujungti su kiemu, vietoje langų įrengiant išėjimus į kiemą, ir įrengiant terasuotą amfiteatrą. Jis pajungtų esamus laiptus su kiemo erdve.

c. Siūloma pertvarkyti meno ir dirbtuvių korpusą taip, kad pagrindinės jungiančios koridorių erdvės būtų sutelktos aplink kiemą, kas leistų užtikrinti galimybes iš šio korpuso patekti į jį, bei suteiktų galimybes plėtoti šį korpusą su nauju užstatymu ateityje.

d. Pradinių klasių mokymosi korpuso holai siūlomi pertvarkyti taip, kad kiekviename aukšte būtų įrengtos atpažįstamos erdvės su spintelėmis ir įranga poilsiui. Šios erdvės suformuotos suteikiant galimybę tiek aktyviam, tiek ir ramiam vaikų poilsiui. Hole siūlomos įrengti nišos buvusių langų vietoje ir amfiteatro prototipo laiptai palei langus. Šias erdves siūloma naudoti kaip multifunkciškas edukacines taip pat.

e. Visos viešosios pirmojo aukšto erdvės vizualiai ir funkciškai apjungiamos su kiemais. Juose siūloma įrengti terasas su stogeliais, kurie kiekvieną minima erdvę praplėstų į lauką ir suteiktų galimybę jas naudoti kaip lauko klasę.

## GARSAŲ IZOLIUOJANTYS SPRENDINIAI

Visose viešo pobūdžio erdvėse prioritetas skiriamas medžiagų sprendiniams, kurie mažintų garso sklaidą. Valgyklos, skaityklos ir holų erdvių lubos siūlomos segmentuoti skirtingu būdu, įrengiant elementus ir segmentus „užrakinančius“ garus. Skaityklos ir bibliotekos erdvių grindys siūlomos iš aukšto atsparumo segmentinės kiliminės dangos, holų ir kitų patalpų grindų dangą – PVC arba guma. Dalis šių patalpų sienų siūloma apdailinti segmentiniais vertikaliais medžio elementais, kas taip pat leistų sumažinti garso sklaidą jose.

# SKLYPO PLANAS

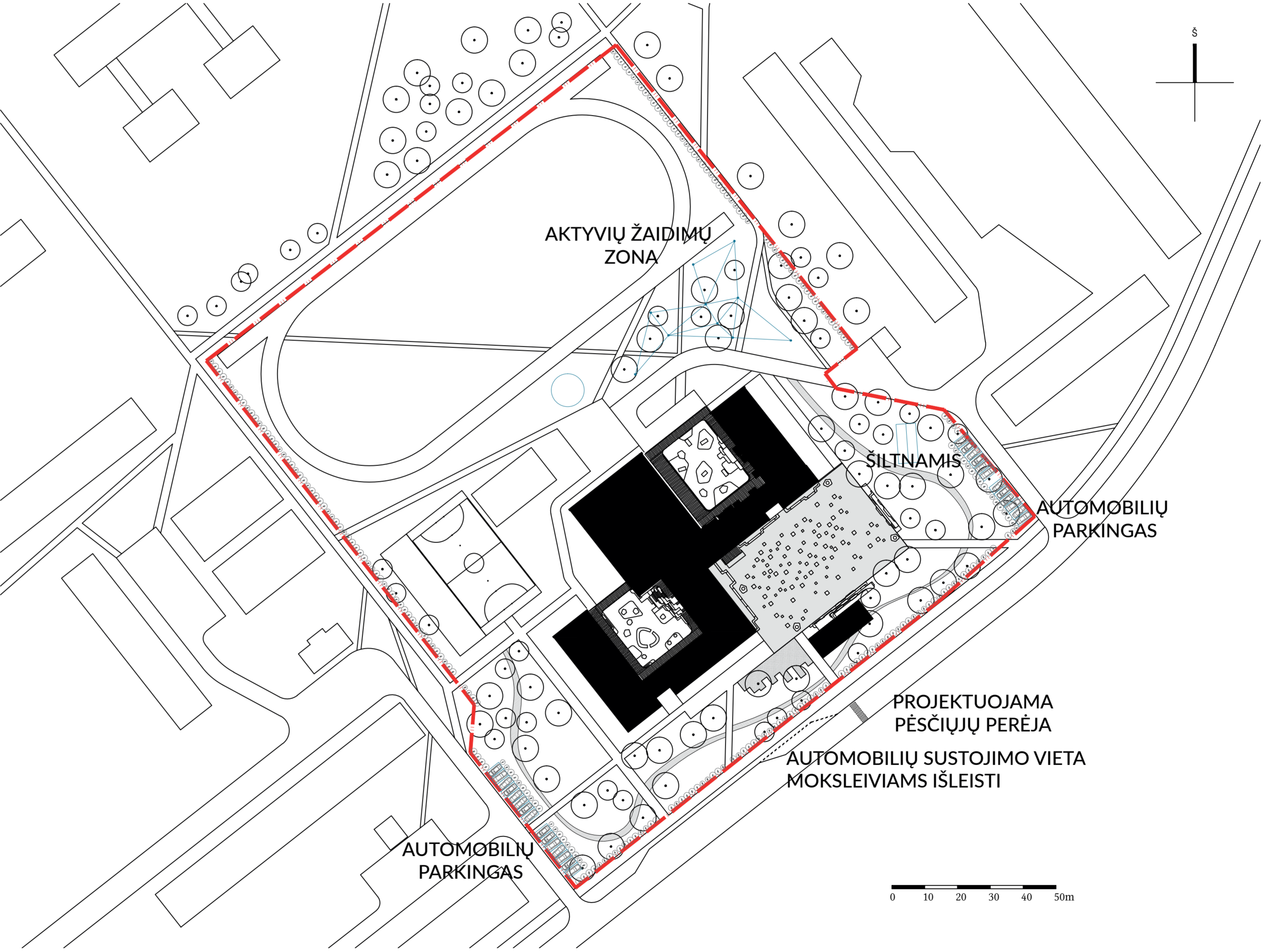

# 1A PLANAS

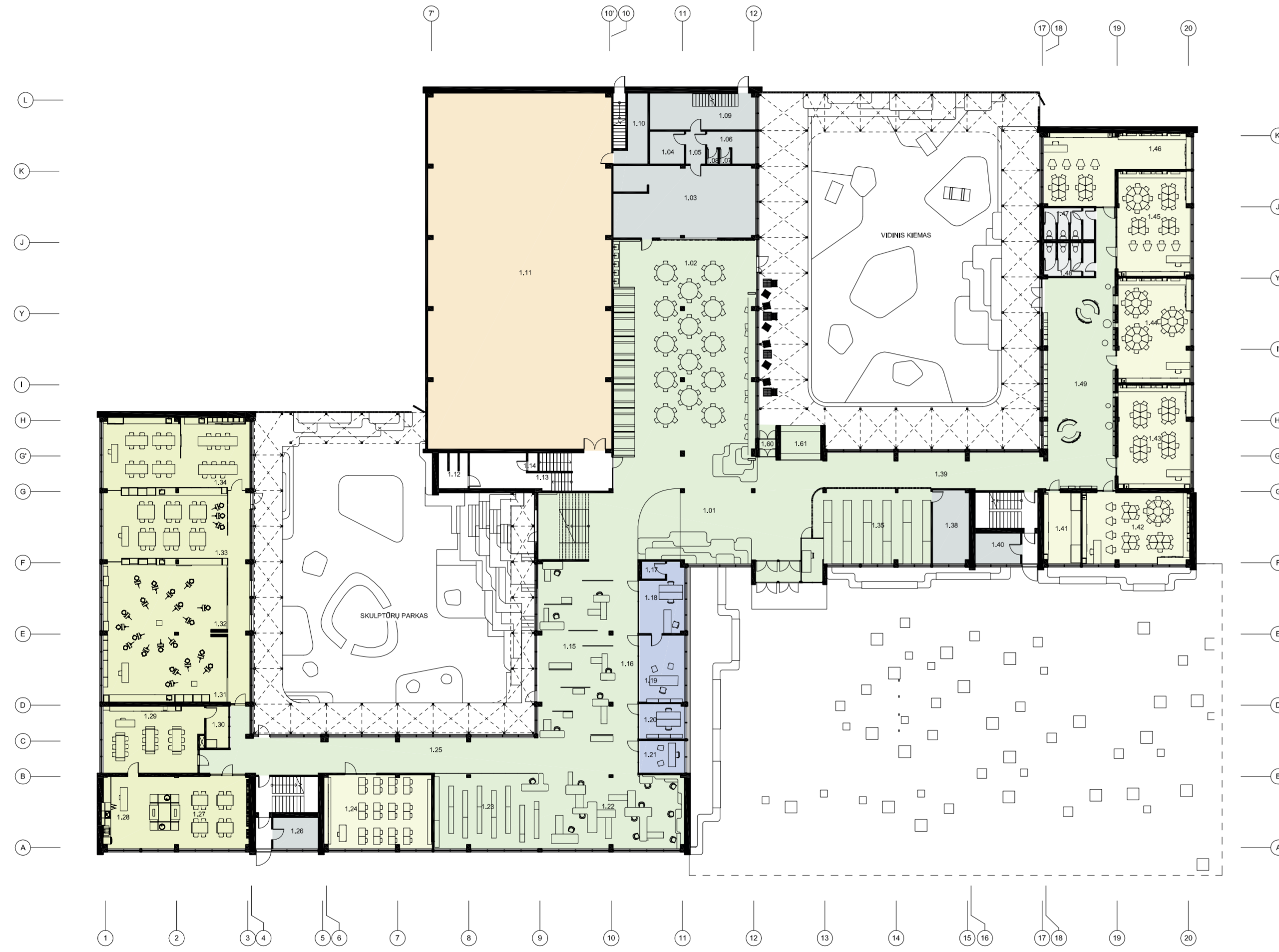

PIRMŲ AUŠTŲ PLANAS		
NR.	PATALPA	PLOTAS
1.01	IKLASGALERIJA	164 m²
1.02	VALDYKLA	218 m²
1.03	VIRTLUVĖ	73 m²
1.04	PAGALBINĖ PATALPA	8 m²
1.05	PAGALBINĖ PATALPA	9 m²
1.06	PAGALBINĖ PATALPA	9 m²
1.07	PAGALBINĖ PATALPA	1 m²
1.08	PAGALBINĖ PATALPA	1 m²
1.09	PAGALBINĖ PATALPA	28 m²
1.10	PAGALBINĖ PATALPA	12 m²
1.11	SPORTO SALE	464 m²
1.12	DUŠAI	7 m²
1.13	PERSIRENGIMO P.	14 m²
1.14	WC	2 m²
1.15	GALERIJA	114 m²
1.16	KORIDORUS	38 m²
1.17	PAGALBINĖ P.	3 m²
1.18	RAŠTINĖ	18 m²
1.19	DIREKTORIAUS KABINETAS	21 m²
1.20	BŪVAL TERIJA	10 m²
1.21	PSIHOLOGAS	10 m²
1.22	SKAITYKLA	76 m²
1.23	BIBLIOTEKA	55 m²
1.24	BIOLOGIJOS KLASĖ	56 m²
1.25	KORIDORUS	86 m²
1.26	MED. PUNKTAS	10 m²
1.27	TECHNOLOGIJŲ KLASĖ	54 m²
1.28	VIRTLUVĖ	20 m²
1.29	KEPAMOSIOS KLASĖ	54 m²
1.31	DAILĖS STUDIJA	72 m²
1.32	DAILĖS STUDIJA	74 m²
1.33	DAILĖS STUDIJA	74 m²
1.34	TECHNOLOGIJŲ KLASĖ	76 m²
1.35	ROBINE	57 m²
1.38	KATILINE	19 m²
1.39	KORIDORUS	57 m²
1.40	DAVIEDIS	10 m²
1.41	KONO K. PARUOSIAMASIS	19 m²
1.42	PRADINIŲ KLASĖ	55 m²
1.43	PRADINIŲ KLASĖ	55 m²
1.44	PRADINIŲ KLASĖ	54 m²
1.45	PRADINIŲ KLASĖ	54 m²
1.46	PRADINIŲ KLASĖ	57 m²
1.47	WC	11 m²
1.48	WC	12 m²
1.49	IKLAS	115 m²
1.58	TAMBORAS	2 m²
1.59	BUFETAS	9 m²
		2512 m²

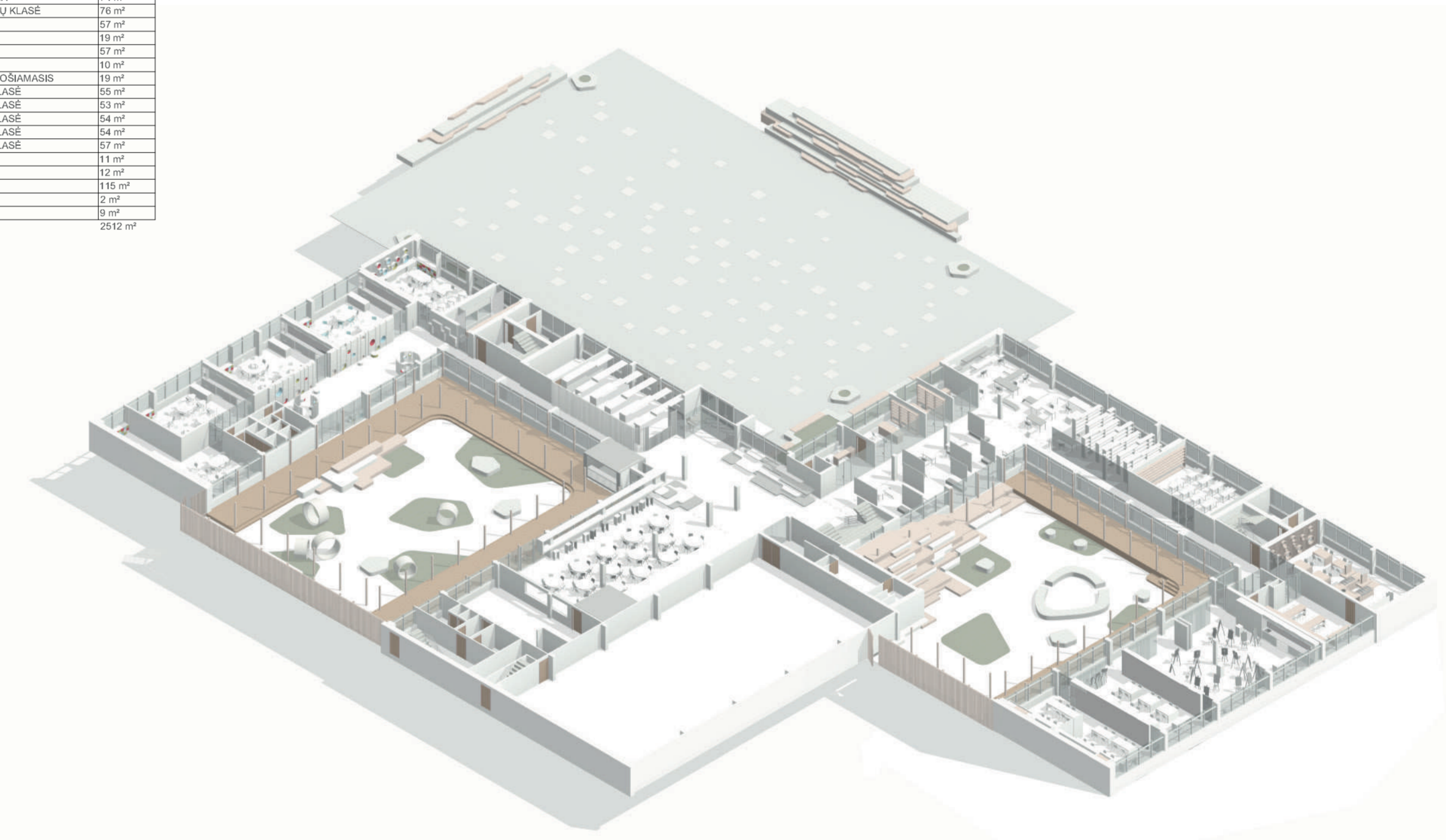

# 2A PLANAS

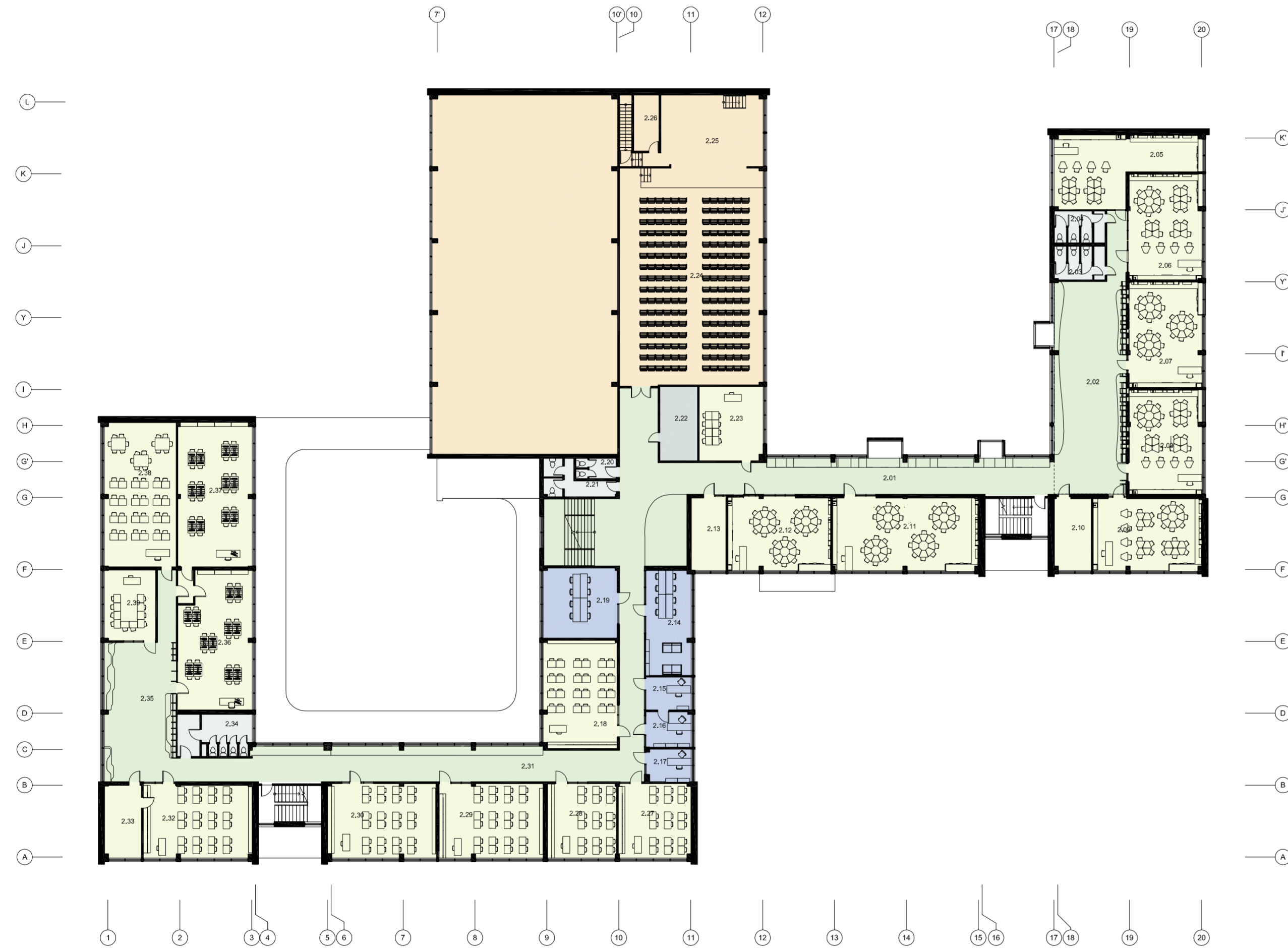

ANTRO AJŪŠTO PLANAS		
NR.	PATALPA	PILOTAS
2.01	KORIDORUS	196 m <sup>2</sup>
2.02	KLAS	118 m <sup>2</sup>
2.03	WC	12 m <sup>2</sup>
2.04	WC	11 m <sup>2</sup>
2.05	PRADINIUKŲ KLASĖ	51 m <sup>2</sup>
2.06	PRADINIUKŲ KLASĖ	54 m <sup>2</sup>
2.07	PRADINIUKŲ KLASĖ	54 m <sup>2</sup>
2.08	PRADINIUKŲ KLASĖ	53 m <sup>2</sup>
2.09	PRADINIUKŲ KLASĖ	55 m <sup>2</sup>
2.10	PAGALBINĖ P.	19 m <sup>2</sup>
2.11	PRADINIUKŲ KLASĖ	74 m <sup>2</sup>
2.12	PRADINIUKŲ KLASĖ	52 m <sup>2</sup>
2.13	PAGALBINĖS PATALPOS	18 m <sup>2</sup>
2.14	MOKYTOJŲ KAMBARYS	13 m <sup>2</sup>
2.15	PAVAIDUOTOJŲ KABINETAS	10 m <sup>2</sup>
2.16	PAVAIDUOTOJŲ KABINETAS	11 m <sup>2</sup>
2.17	PAVAIDUOTOJŲ KABINETAS	10 m <sup>2</sup>
2.18	IŠTORIJŲ KLASĖ	56 m <sup>2</sup>
2.19	PASTARŲJŲ KAMBARYS	36 m <sup>2</sup>
2.20	WC	6 m <sup>2</sup>
2.21	WC	13 m <sup>2</sup>
2.22	SANDĖLIS	20 m <sup>2</sup>
2.23	ETIKASTORIJŲ CENTRAS	33 m <sup>2</sup>
2.24	AKTŲ SALĖ	201 m <sup>2</sup>
2.25	SCENA	73 m <sup>2</sup>
2.26	PAGALBINĖ PATALPA	10 m <sup>2</sup>
2.27	KALBŲ KLASĖ	38 m <sup>2</sup>
2.28	KALBŲ KLASĖ	36 m <sup>2</sup>
2.29	MATEMATIKOS KLASĖ	54 m <sup>2</sup>
2.30	MATEMATIKOS KLASĖ	56 m <sup>2</sup>
2.31	KORIDORUS	141 m <sup>2</sup>
2.32	GEOGRAFIJOS KLASĖ	55 m <sup>2</sup>
2.33	PAGALBINĖ PATALPA	19 m <sup>2</sup>
2.34	WC	21 m <sup>2</sup>
2.35	KLAS	79 m <sup>2</sup>
2.36	IT KLASĖ	68 m <sup>2</sup>
2.37	IT KLASĖ	75 m <sup>2</sup>
2.38	MUZIKOS KLASĖ	72 m <sup>2</sup>
2.39	TIKYBOS	25 m <sup>2</sup>
		2079 m <sup>2</sup>

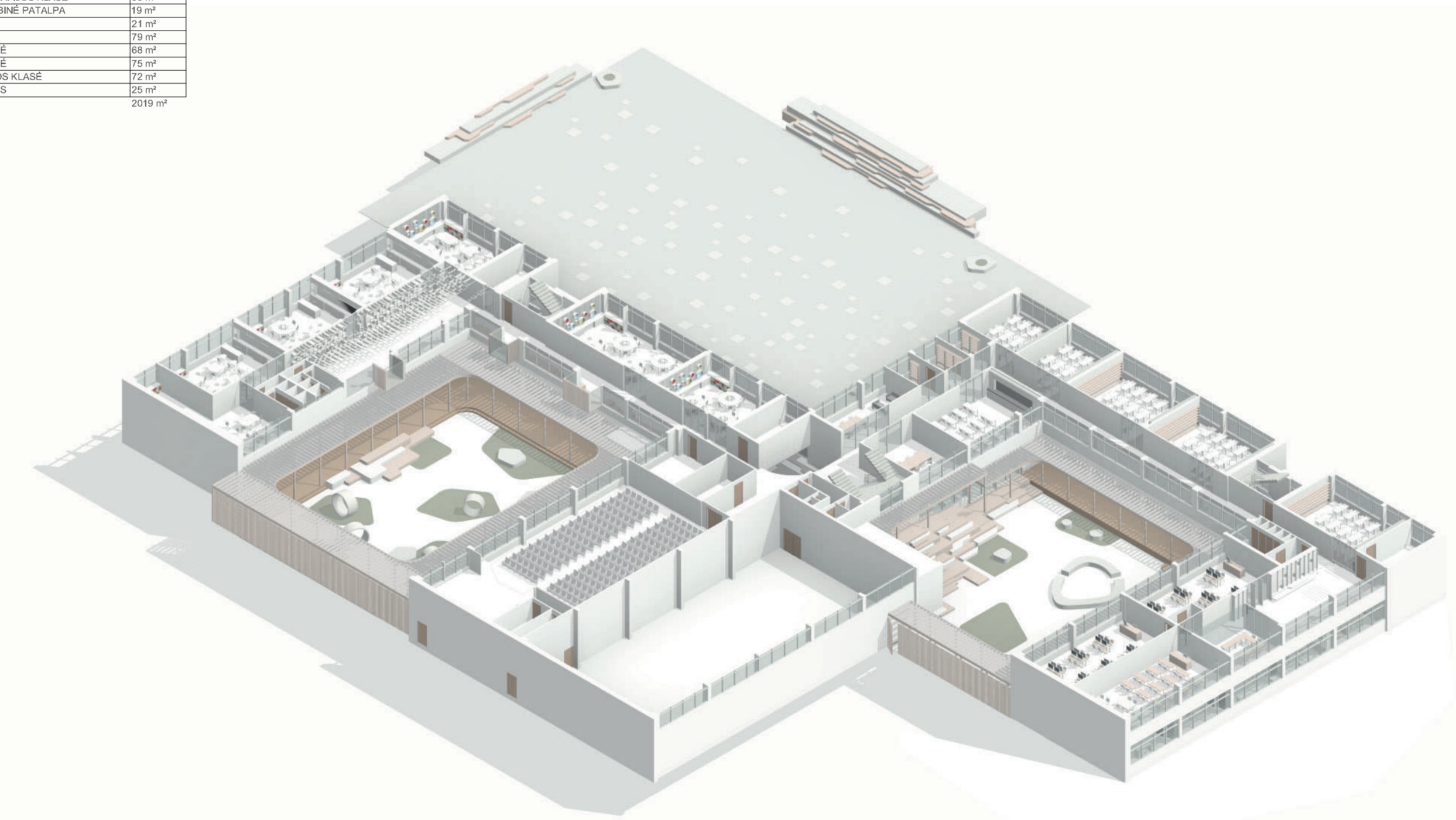

# 3A PLANAS



TREČIO AJŪŠTO PLANAS		
NR.	PATALPA	PILOTAS
0.01	KORIDORUS	300 m <sup>2</sup>
0.02	HOLAS	116 m <sup>2</sup>
0.03	WC	12 m <sup>2</sup>
0.04	WC	11 m <sup>2</sup>
0.05	PRADINIUKŲ KLASE	57 m <sup>2</sup>
0.06	PRADINIUKŲ KLASE	54 m <sup>2</sup>
0.07	PRADINIUKŲ KLASE	64 m <sup>2</sup>
0.08	PRADINIUKŲ KLASE	63 m <sup>2</sup>
0.09	PRADINIUKŲ KLASE	55 m <sup>2</sup>
0.10	LOGOPEDO KABINETAS	19 m <sup>2</sup>
0.11	PRADINIUKŲ KLASE	74 m <sup>2</sup>
0.12	PRADINIUKŲ KLASE	71 m <sup>2</sup>
0.13	PAGALBINĖ PATALPA	19 m <sup>2</sup>
0.14	MOKYTOJŲ KABINĖTAS	23 m <sup>2</sup>
0.15	PAVAIDUOTOJŲ KABINĖTAS	21 m <sup>2</sup>
0.16	KLASE	22 m <sup>2</sup>
0.17	KALBŲ KLASE	38 m <sup>2</sup>
0.18	KALBŲ KLASE	36 m <sup>2</sup>
0.19	LIETUVŲ K. KLASE	54 m <sup>2</sup>
0.20	LIETUVŲ K. KLASE	56 m <sup>2</sup>
0.21	LIETUVŲ K. KLASE	56 m <sup>2</sup>
0.22	PAGALBINĖ PATALPA	19 m <sup>2</sup>
0.23	WC	21 m <sup>2</sup>
0.24	HOLAS	108 m <sup>2</sup>
0.25	ISTORIŲ KLASE	64 m <sup>2</sup>
0.26	PAGALBINĖ PATALPA	19 m <sup>2</sup>
0.27	CHEMIKŲ KLASE	75 m <sup>2</sup>
0.28	MUZIKOS KLASE	81 m <sup>2</sup>
0.29	PAGALBINĖ PATALPA	19 m <sup>2</sup>
0.30	KLASE	56 m <sup>2</sup>
0.31	KLASE	36 m <sup>2</sup>
0.32	PAGALBINĖ PATALPA	14 m <sup>2</sup>
0.33	PAGALBINĖ PATALPA	8 m <sup>2</sup>
		1074 m <sup>2</sup>

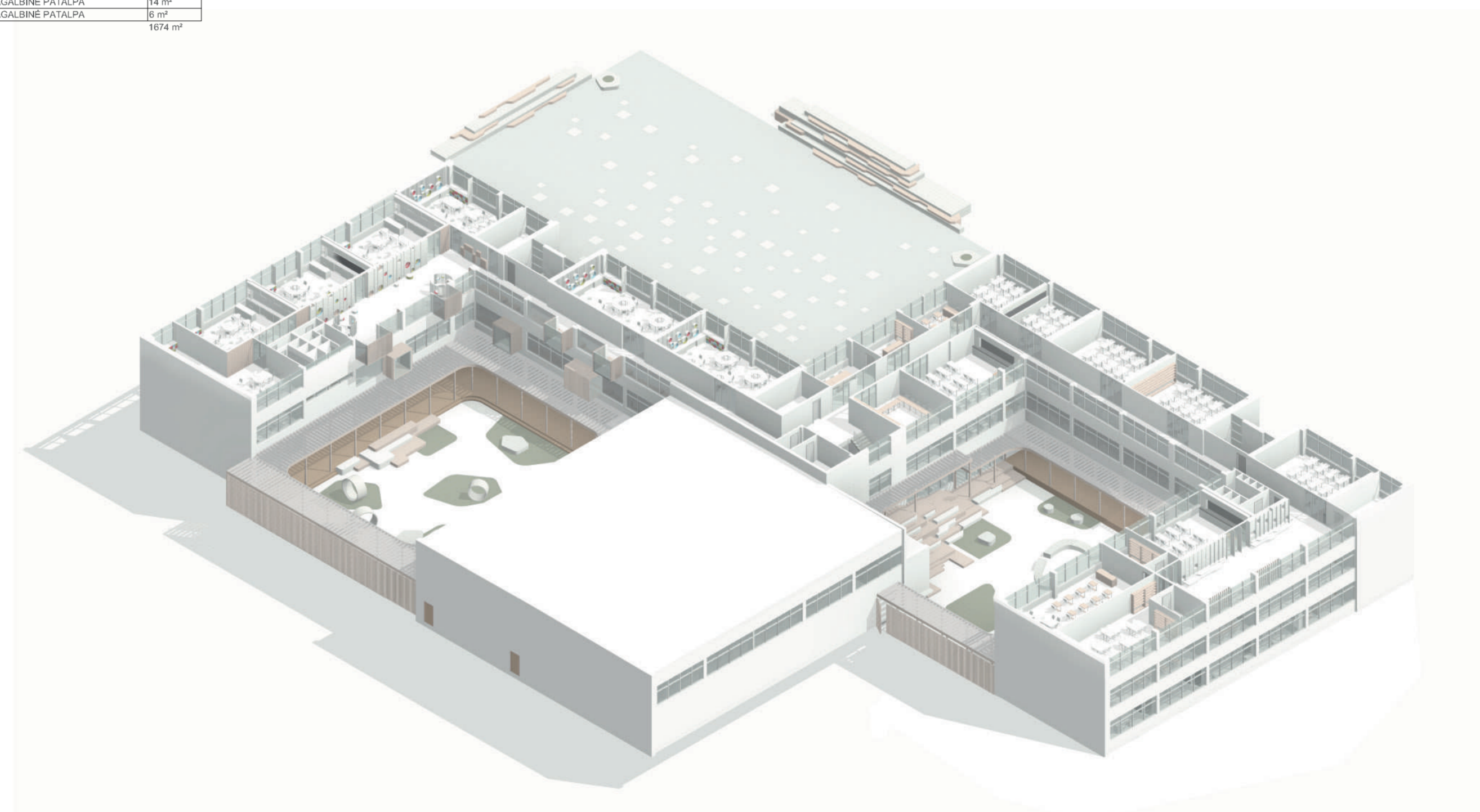

# PJŪVIS

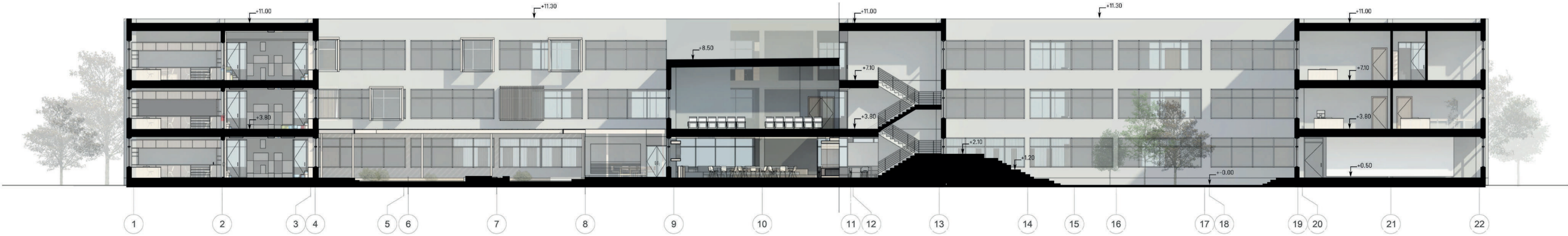



MOKYKLOS AIKŠTĖ

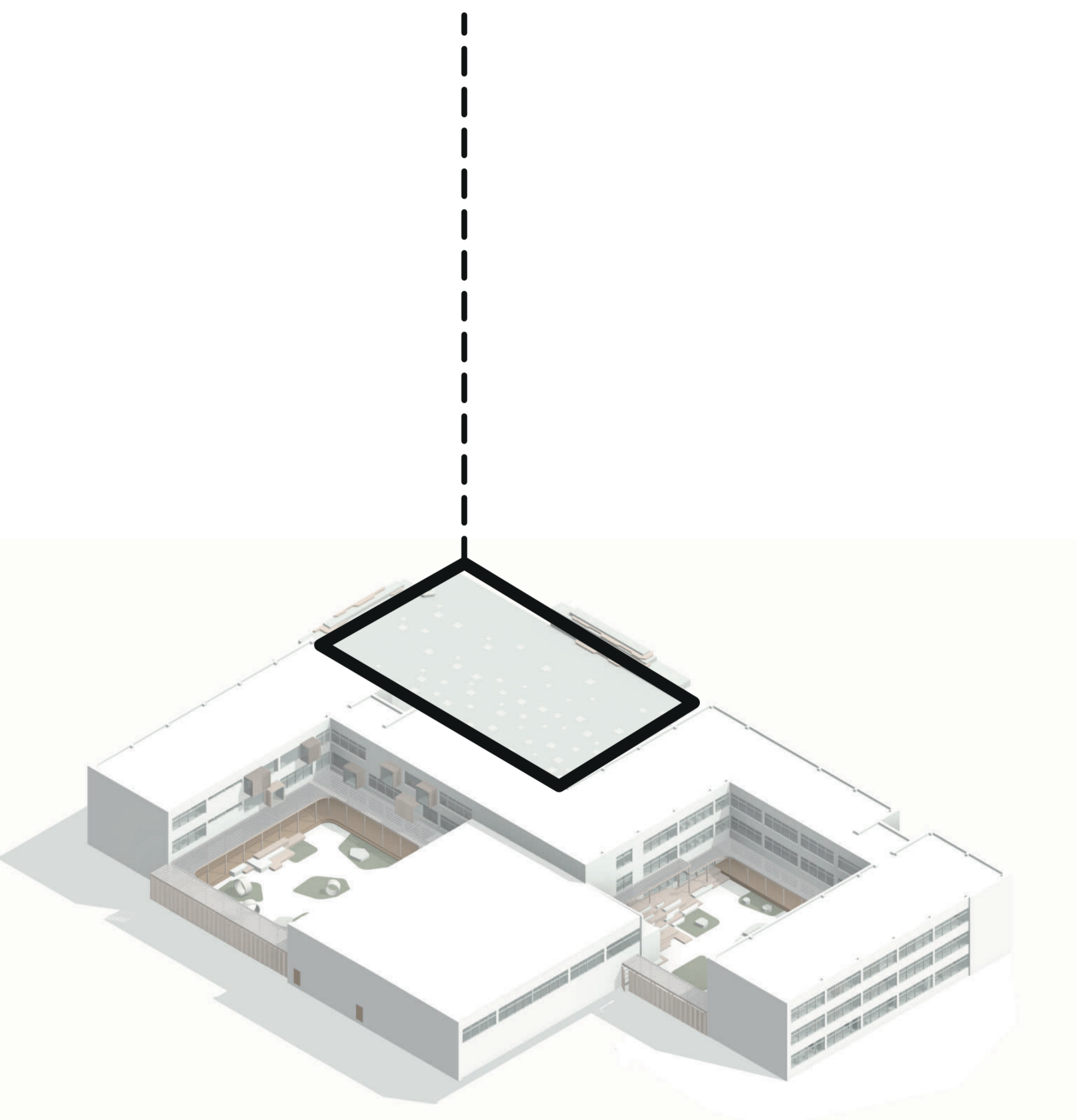



# SKULPTŪRŲ PARKAS

NEFORMALUS UGDYMO ERDVĒS

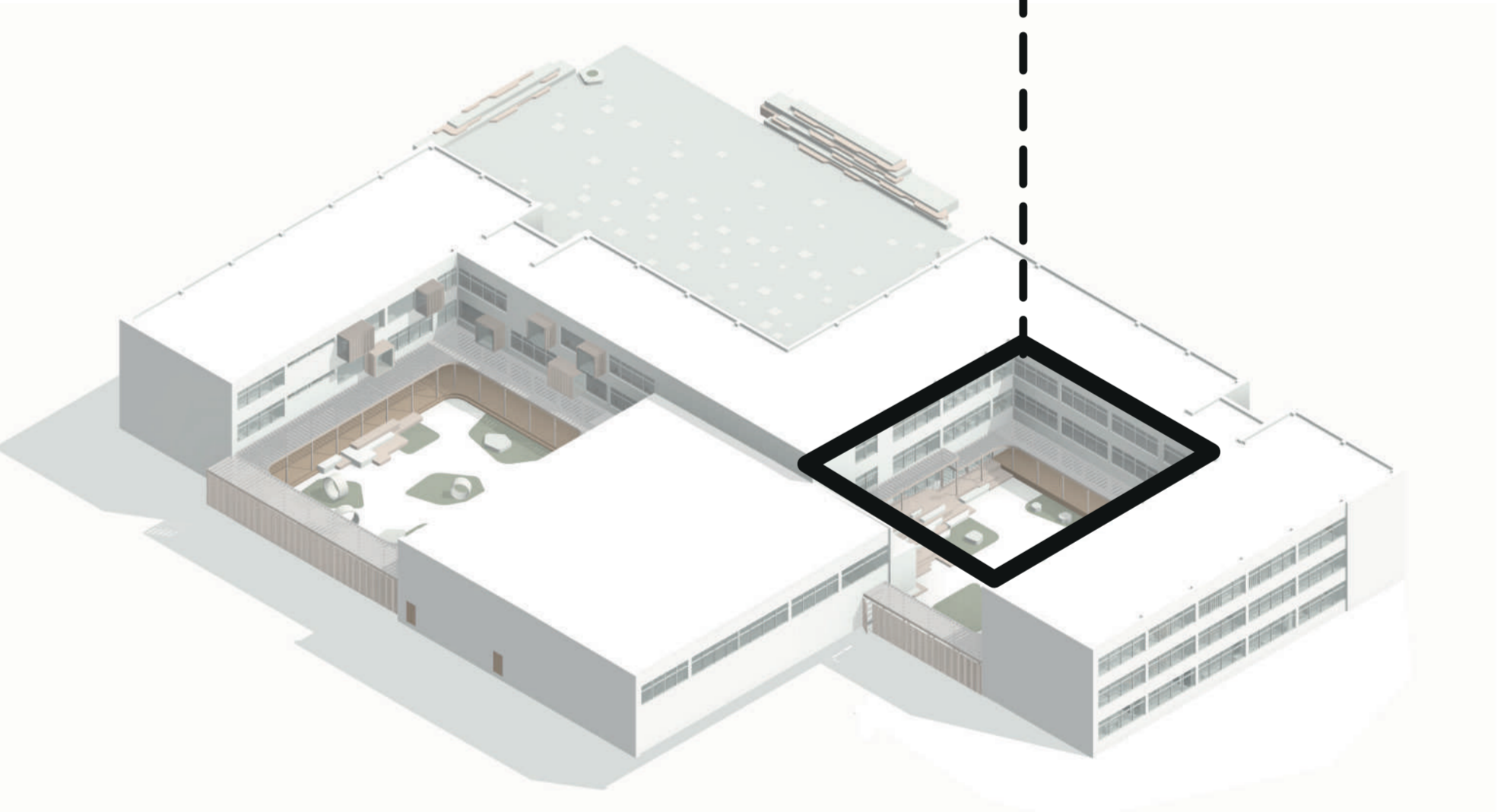



ĮEJIMO HOLAS

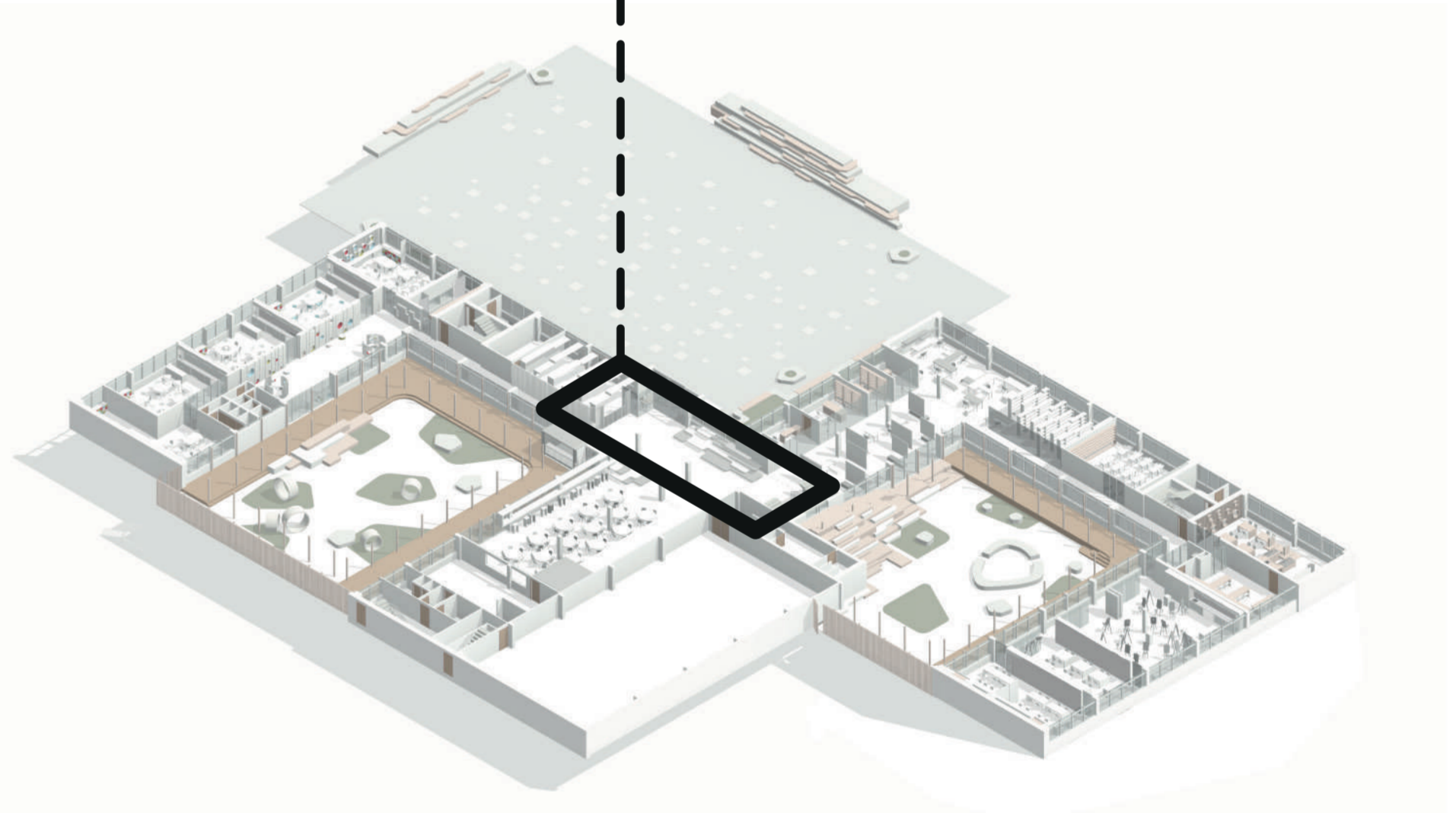

VARIANTAS A



ĮEJIMO HOLAS

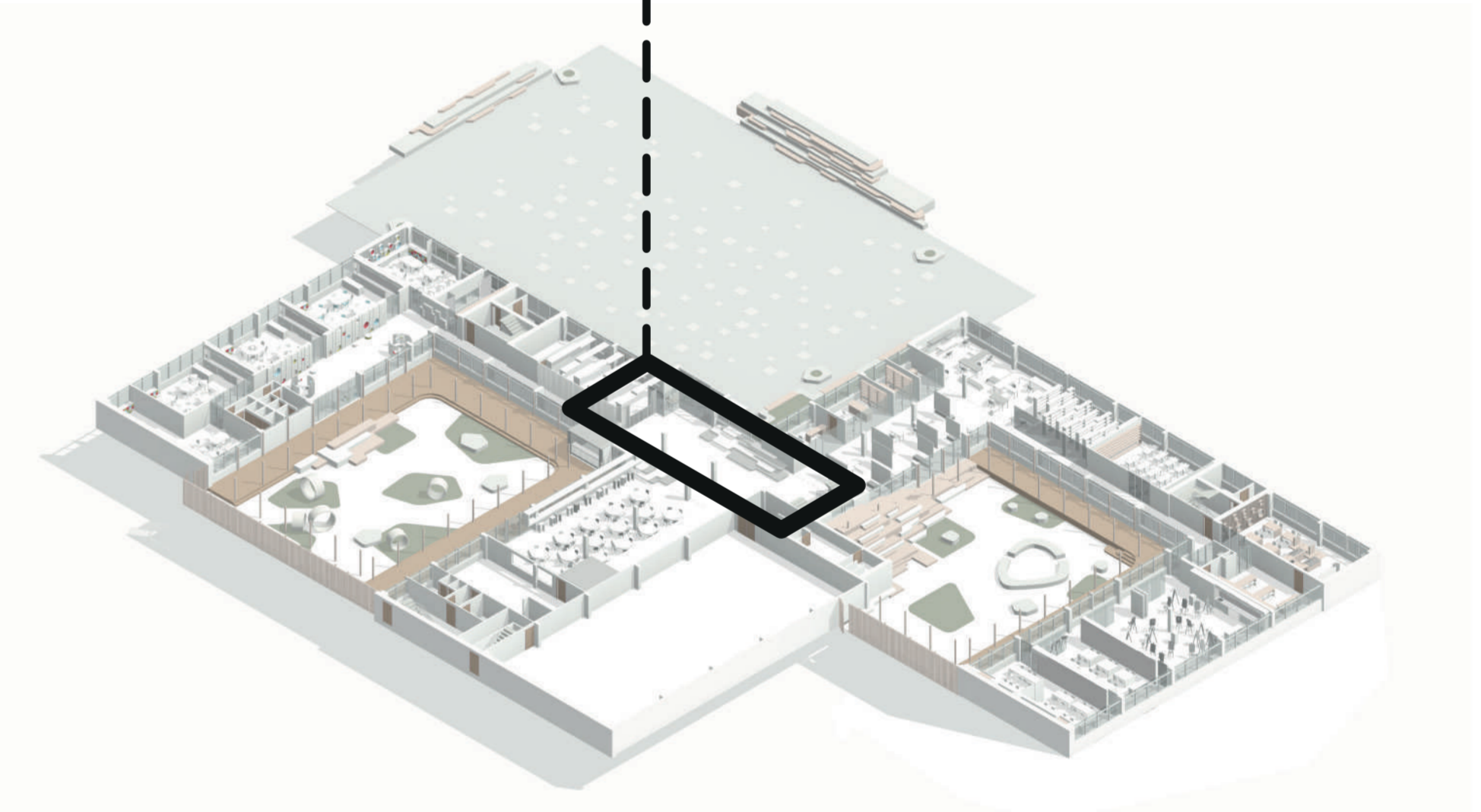

VARIANTAS B



VALGYKLA

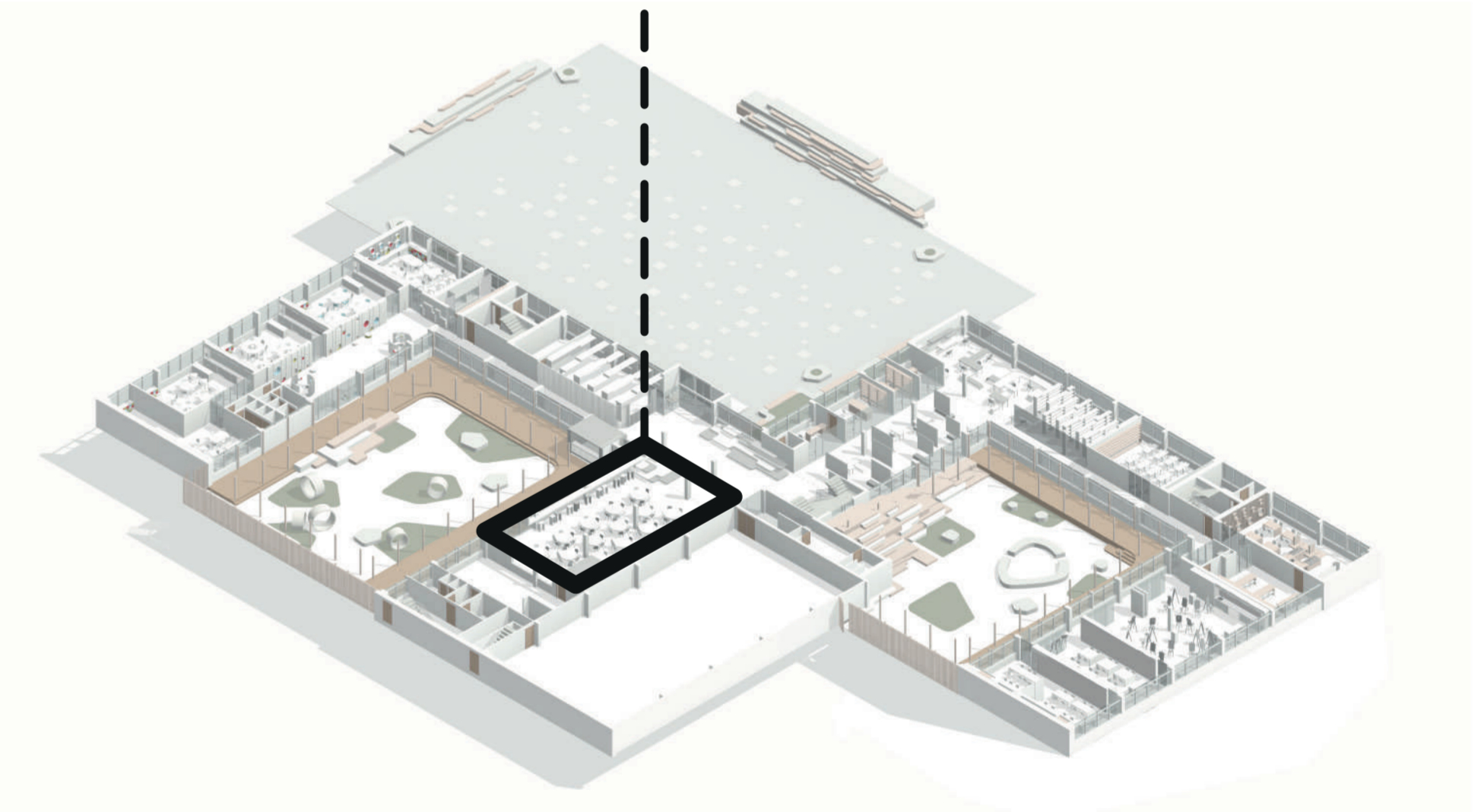

VARIANTAS A



VALGYKLA

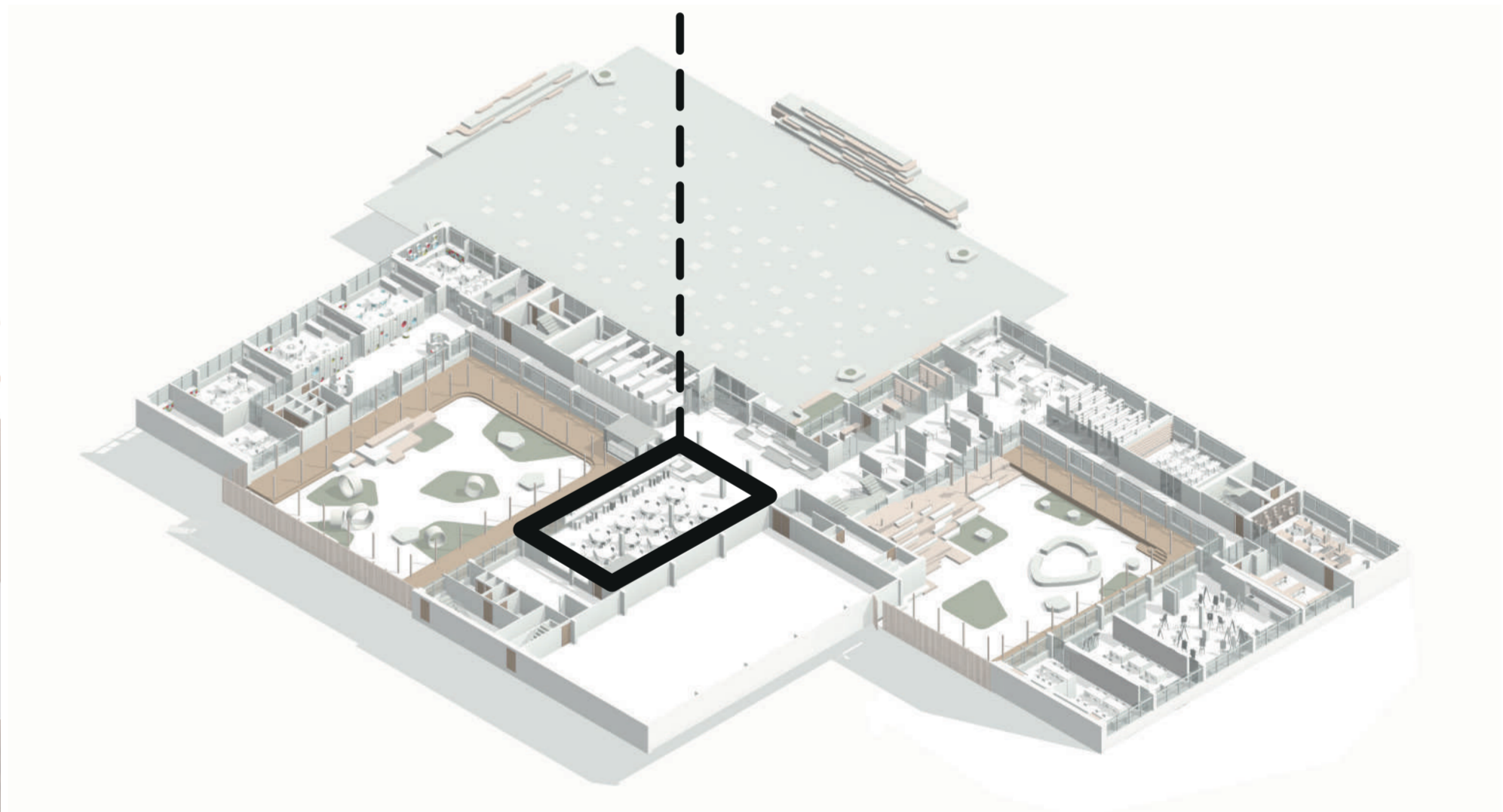

VARIANTAS B



# SKAITYKLOS IR GALERIJOS ERDVĖ

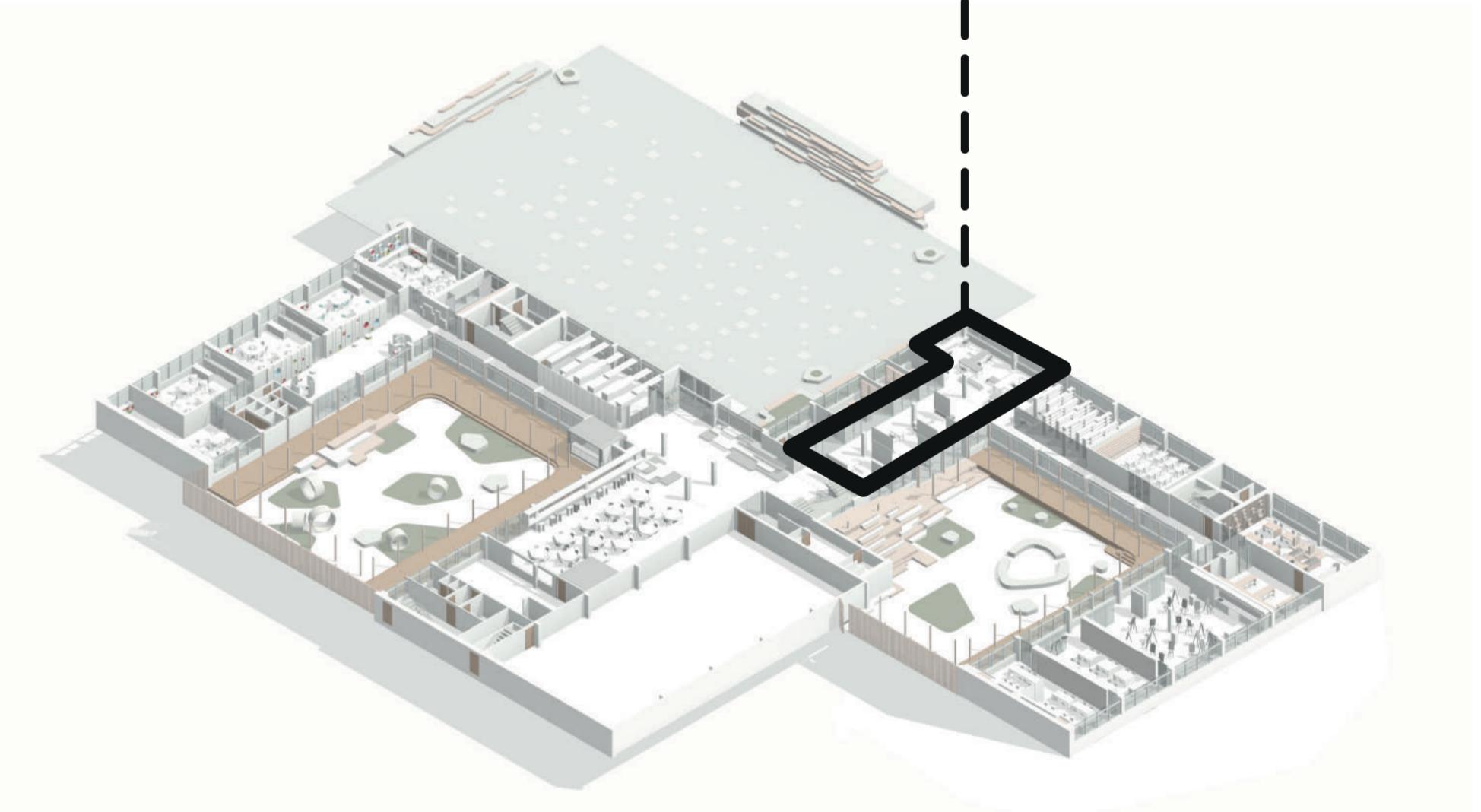



## MENÜ BLOKO KLASÉ

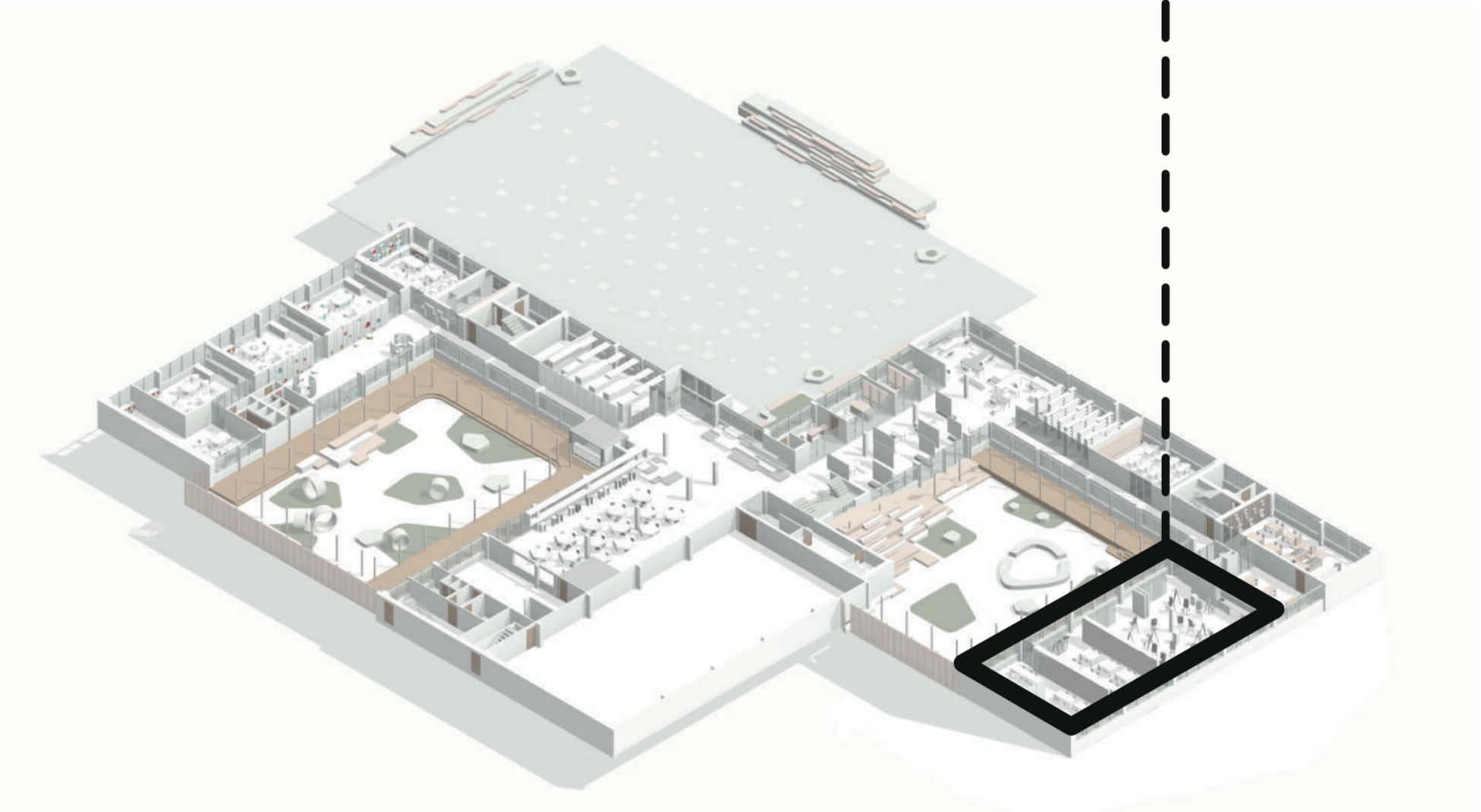

VARIANTAS A



## MENÜ BLOKO KLASÉ

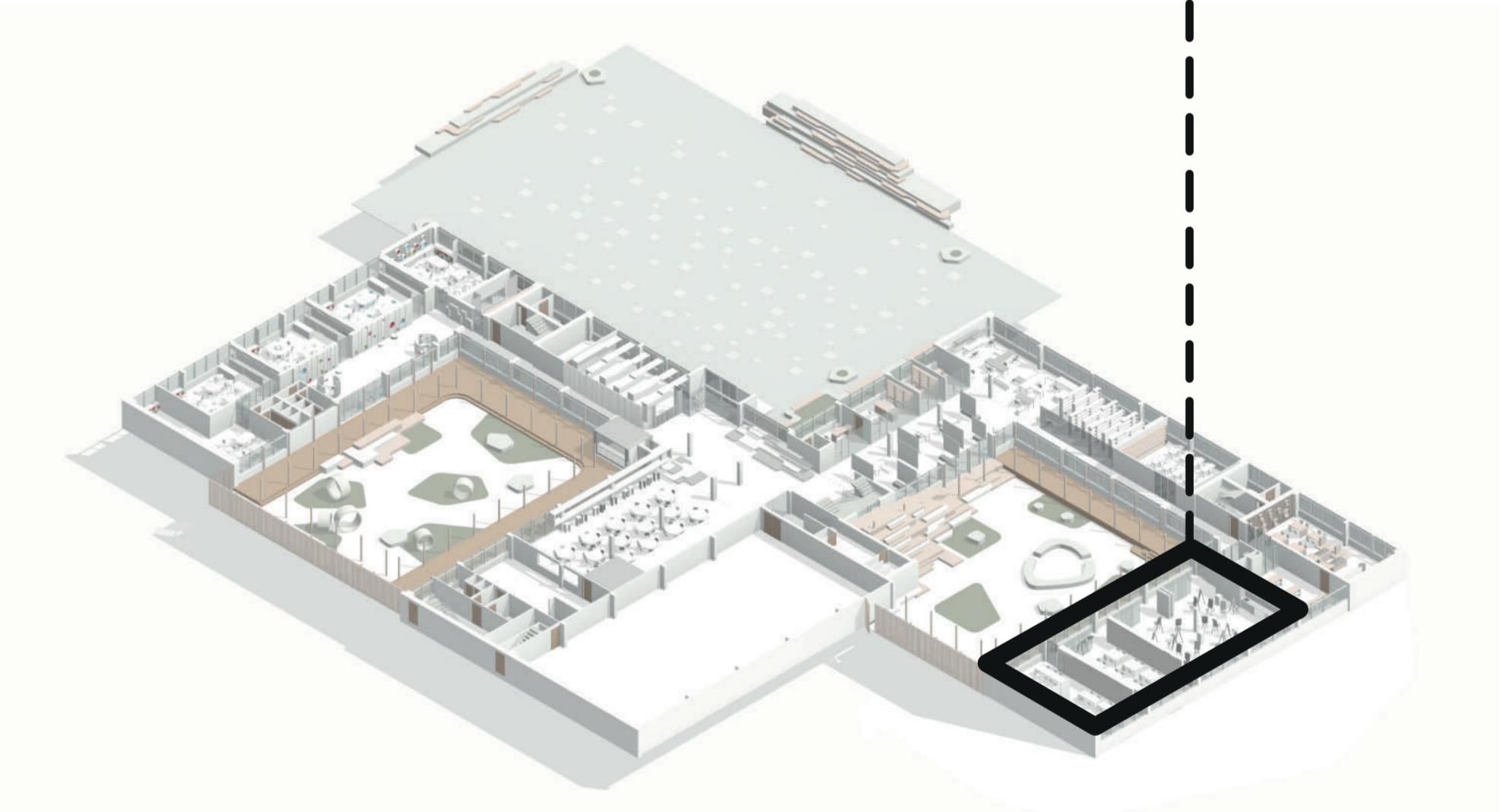

VARIANTAS B

# PRADINUKŲ KLASĖ

## VARIANTAS A



# PRADINUKŲ KLASĖ

## VARIANTAS B



# PRADINUKŲ HOLAS

VARIANTAS A



VARIANTAS B





KORIDORIUS

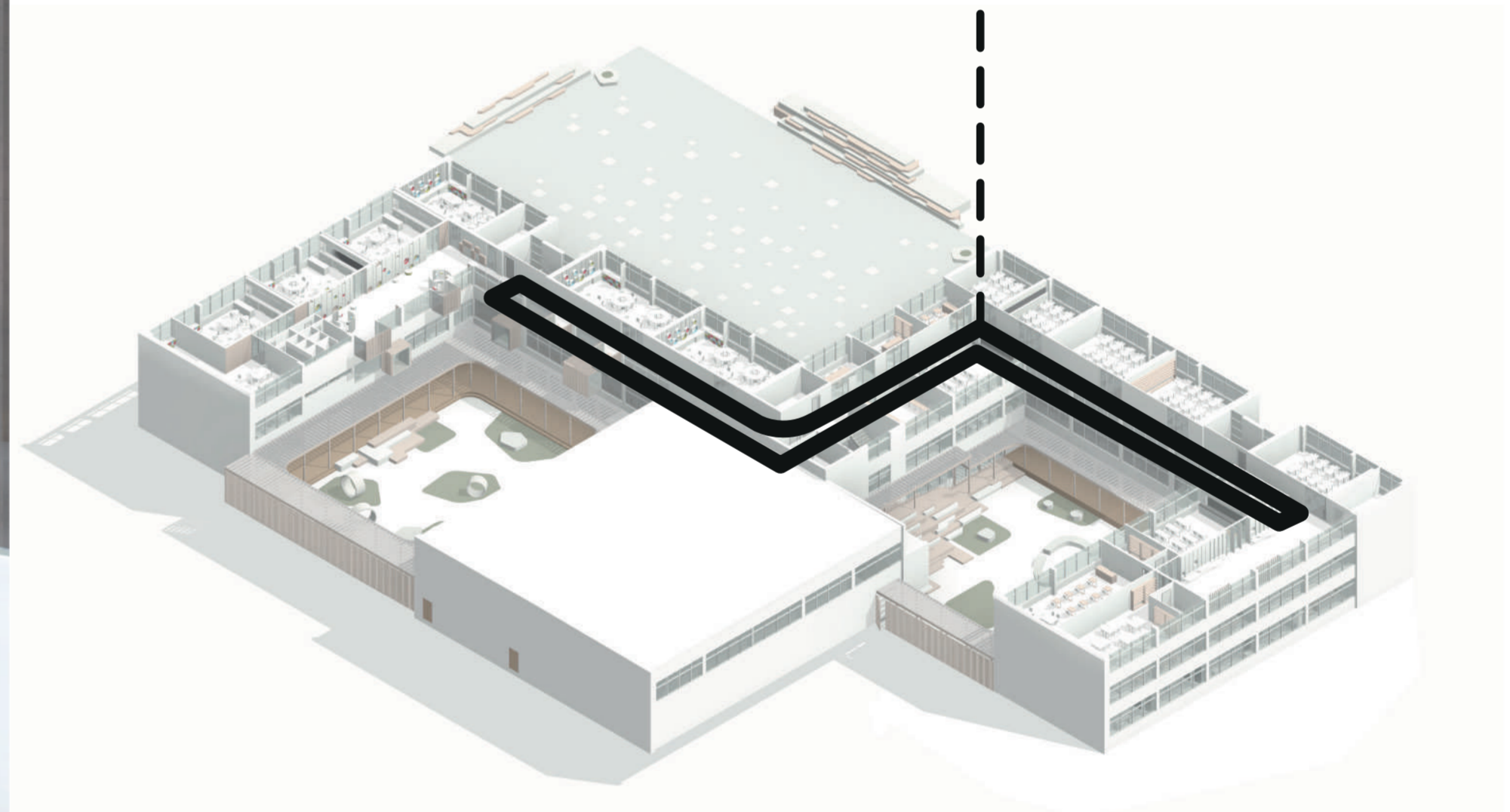

VARIANTAS A



KORIDORIUS

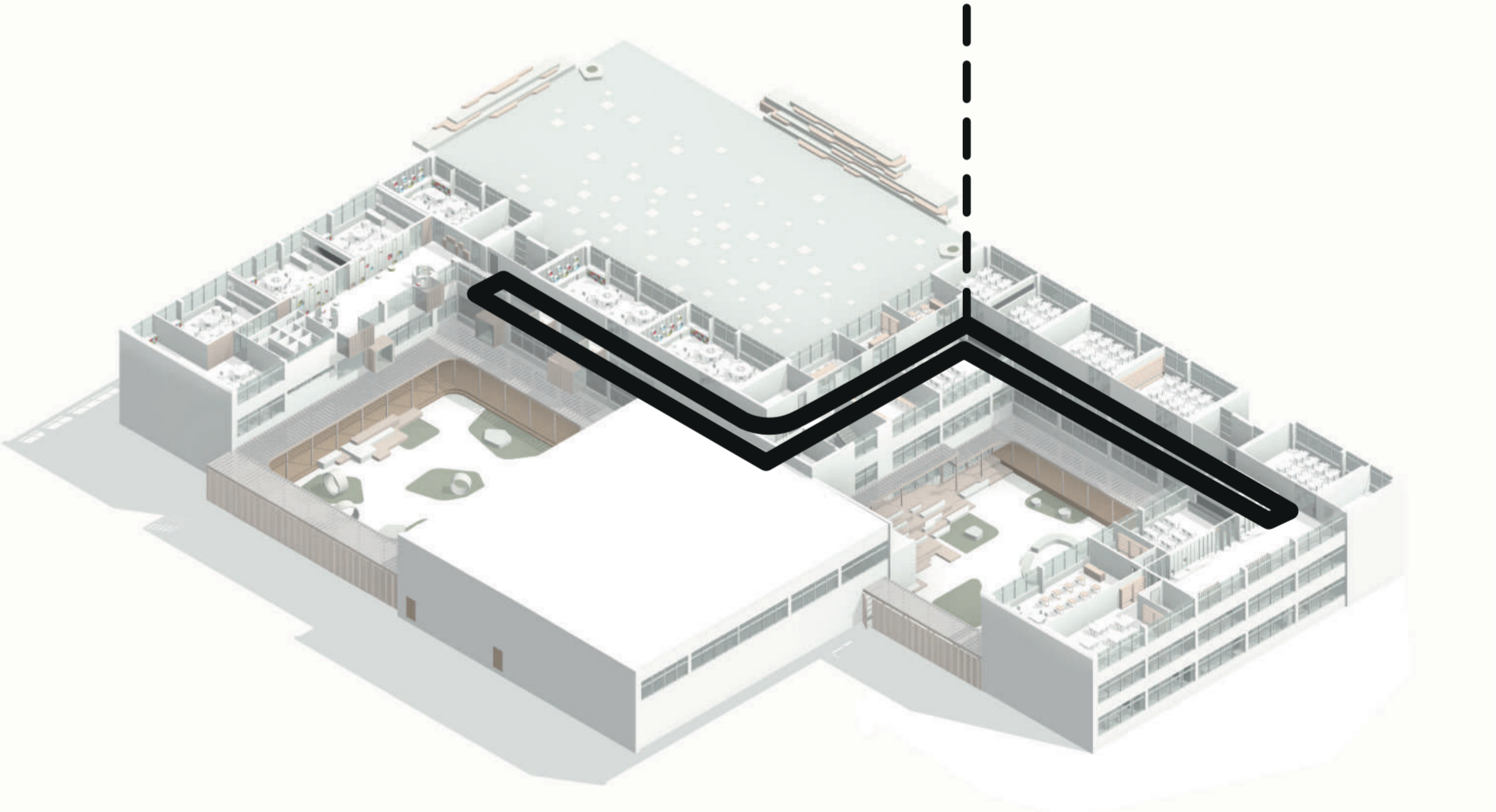

VARIANTAS B



VYRESNIŲJŲ HOLAS

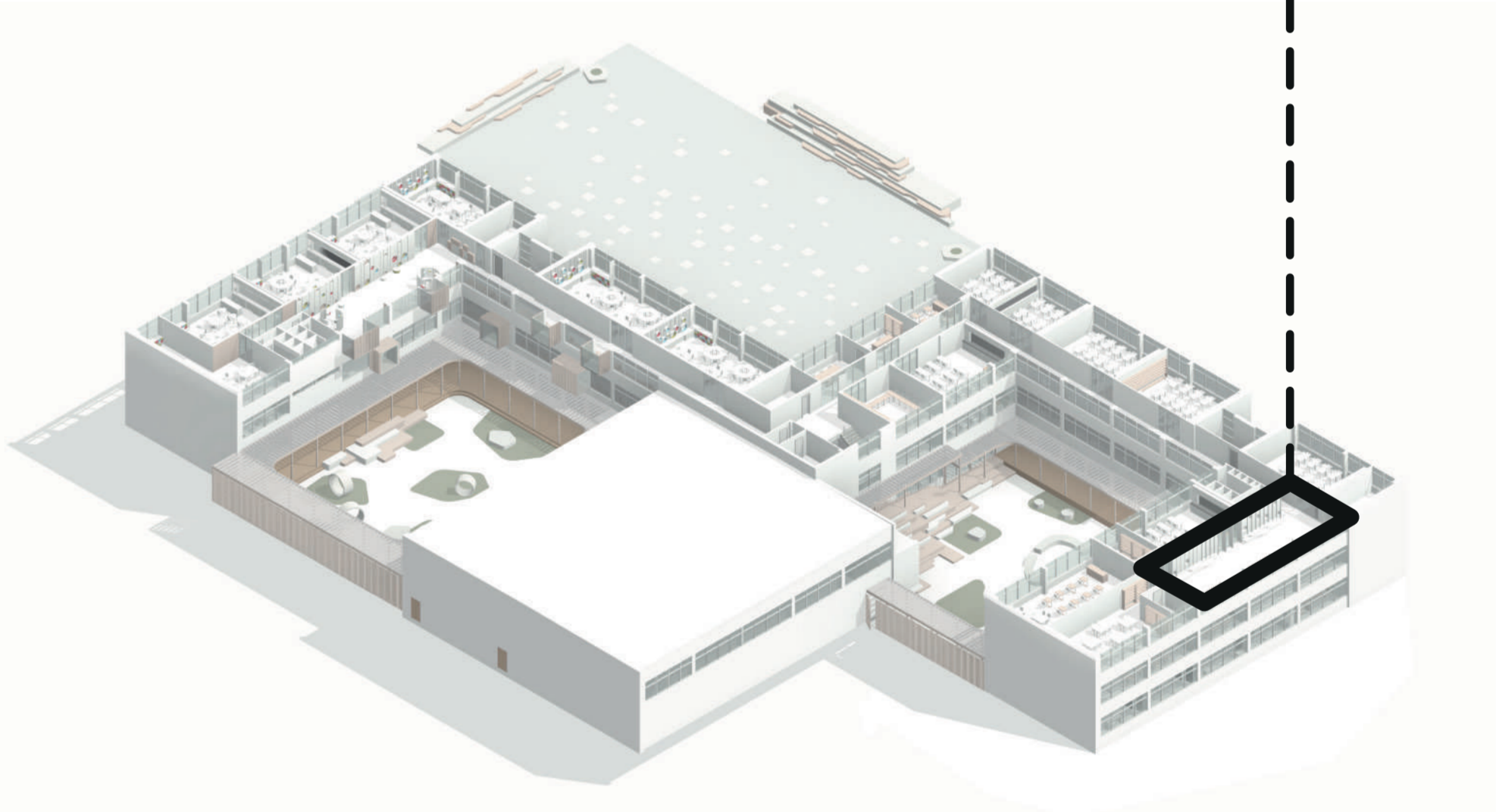

VARIANTAS A



## VYRESNIŪJŲ HOLAS

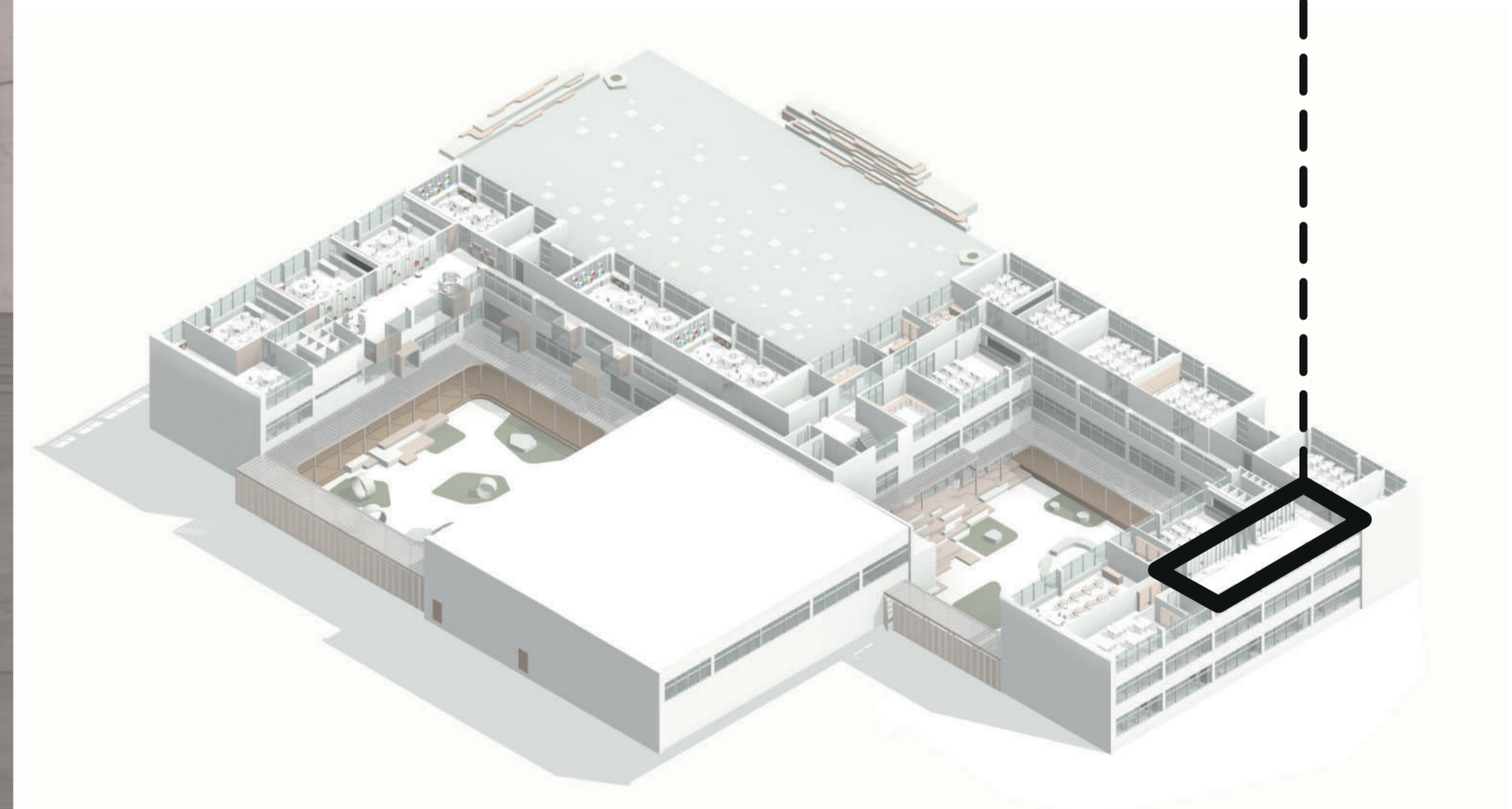

VARIANTAS B

## 2 ETAPAS (variantas)

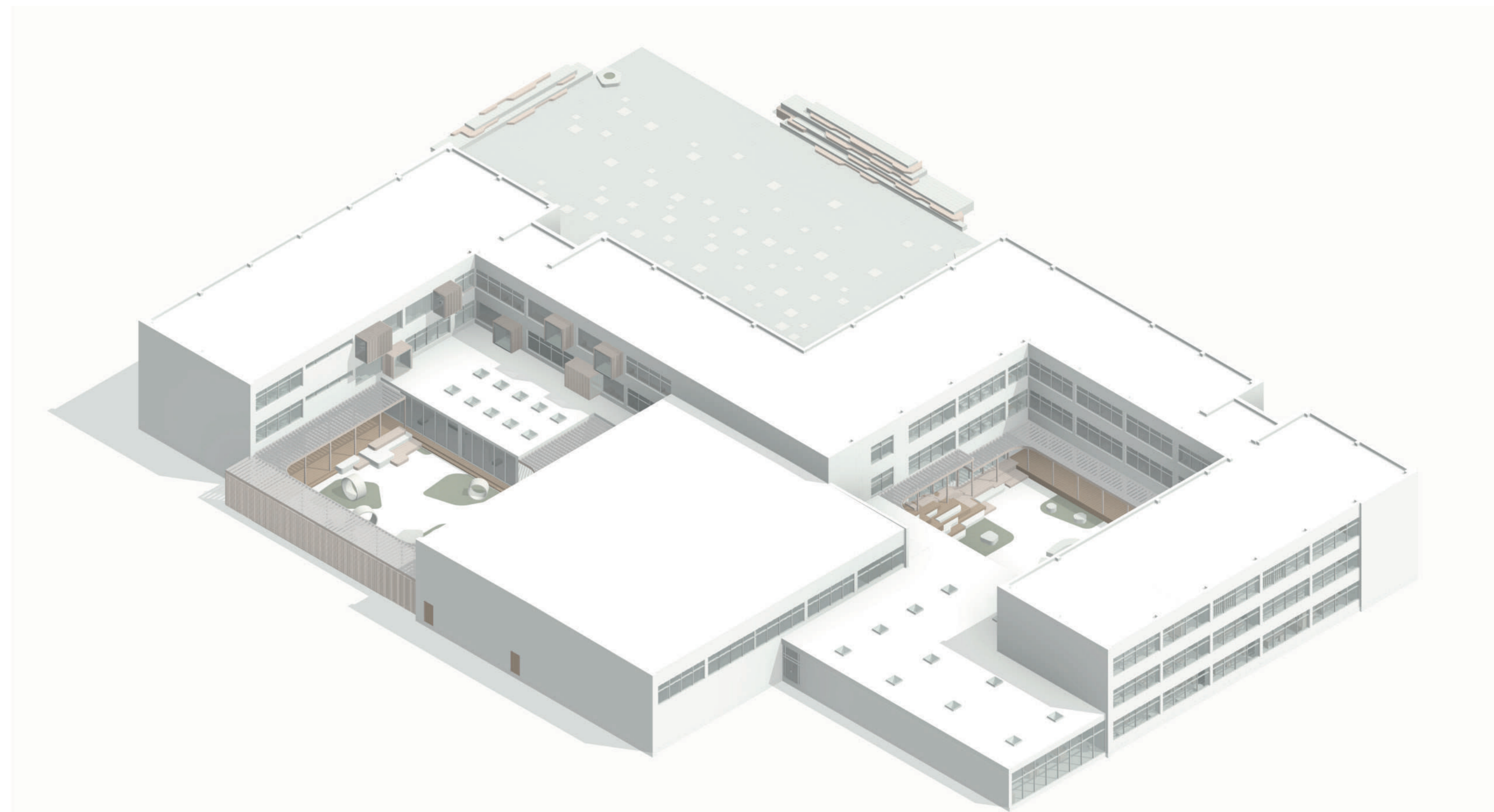

Juo numatoma edukacinių mokyklos erdvių plėtra įrengiant naują galerijos korpusą, taip pat išplėčiant sporto salės persirengimo patalpas, išplėčiant meno technologijų ir dirbtuvių korpusą. Šie plėtros veiksmai siūlomi nenaikinant 1 etapo (varianto) sprendinių, tik juos kai kuriuose vietose modifikuojant ir perkeliant.

# AIŠKINAMASIS RAŠTAS

## SKLYPO PLANO DALIS

2 etapo vykdymo metu sklypo plane toliau plėtojamoms ir įgyvendinamos pirmojo etapo idėjos, įrengtiną dviračių stovėjimo aikštelės stogas.

## PASTATO DALIS

Atsižvelgiant į 1 etapo sprendinius, siūlomi keli nauji priestatai ir korpusai. Pradinių klasių mokymo korpuso pusėje siūloma įrengti galerijos erdvę ir vienos klasės plėtra į kiemą. Naujoms terasoms panaudojami anksčiau įrengtos terasos segmentai.

Šalia pagrindinių laiptų, organizuojama dengta galerija, sujungianti laboratorijų korpusą su holu ir su nauja sporto salės persirengimo patalpų dalimi, kuri siūloma išplėsti šalia esamos sporto salės. 2 etapo metu taip pat siūloma išplėsti ir meno technologijų – kūrybinių dirbtuvių korpusą, kuris taptų mokyklos technine – technologine baze, kur galėtų būti gaminama jos poreikiams skirta nesudėtinga įranga, baldai ir elementai.

# 1A PLANAS

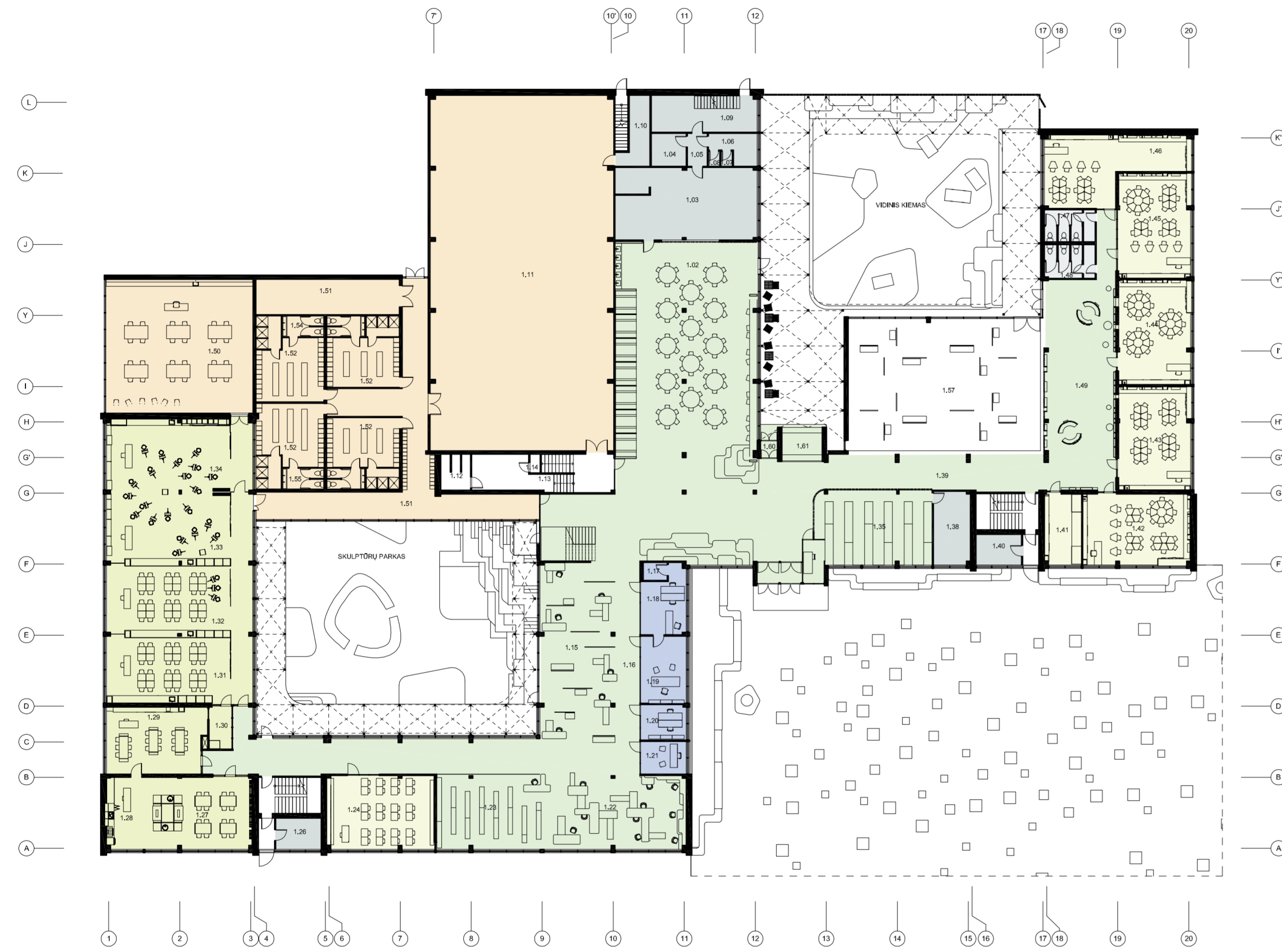

PIRMŲ AUKŠTO PLANAS, PLETRA		
NR.	PATALPA	PILOTAS
1.01	HOLOS/GALERIJA	164 m <sup>2</sup>
1.02	VALDYALA	219 m <sup>2</sup>
1.03	VERTUVE	73 m <sup>2</sup>
1.04	PAGALBINĖ PATALPA	8 m <sup>2</sup>
1.05	PAGALBINĖ PATALPA	5 m <sup>2</sup>
1.06	PAGALBINĖ PATALPA	9 m <sup>2</sup>
1.07	PAGALBINĖ PATALPA	1 m <sup>2</sup>
1.08	PAGALBINĖ PATALPA	1 m <sup>2</sup>
1.09	PAGALBINĖ PATALPA	28 m <sup>2</sup>
1.10	PAGALBINĖ PATALPA	12 m <sup>2</sup>
1.11	SPORTO SALE	464 m <sup>2</sup>
1.12	DUŠAI	7 m <sup>2</sup>
1.13	PERSIRENGIMO P.	14 m <sup>2</sup>
1.14	WC	2 m <sup>2</sup>
1.16	KORIDORIJUS	38 m <sup>2</sup>
1.17	PAGALBINĖ P.	3 m <sup>2</sup>
1.18	RAŠTINĖ	18 m <sup>2</sup>
1.19	DIREKTORIAUS KABINETAS	21 m <sup>2</sup>
1.20	BURHALTERIJA	10 m <sup>2</sup>
1.21	PSIHOLOGAS	10 m <sup>2</sup>
1.22	SKAITYKLA	76 m <sup>2</sup>
1.23	BIBLIOTEKA	56 m <sup>2</sup>
1.24	BIOLGUKOS KLASĖ	56 m <sup>2</sup>
1.26	MED. PUNKTAS	10 m <sup>2</sup>
1.27	TECHNOLOGIJŲ KLASĖ	54 m <sup>2</sup>
1.28	VERTUVE	29 m <sup>2</sup>
1.29	TECHNOLOGIJŲ KLASĖ	47 m <sup>2</sup>
1.30	SANDELIS	7 m <sup>2</sup>
1.31	KERAMIKOS KLASĖ	72 m <sup>2</sup>
1.32	DAILES STUDIJA	74 m <sup>2</sup>
1.33	DAILES STUDIJA	74 m <sup>2</sup>
1.34	DAILES STUDIJA	75 m <sup>2</sup>
1.35	RUBINĖ	57 m <sup>2</sup>
1.38	KATILINE	19 m <sup>2</sup>
1.39	KORIDORIJUS	40 m <sup>2</sup>
1.40	UKVEDYS	10 m <sup>2</sup>
1.41	KUNO KL. PAKUOJAMASIS	19 m <sup>2</sup>
1.42	PRADINIŲ KLASĖ	50 m <sup>2</sup>
1.43	PRADINIŲ KLASĖ	53 m <sup>2</sup>
1.44	PRADINIŲ KLASĖ	54 m <sup>2</sup>
1.45	PRADINIŲ KLASĖ	54 m <sup>2</sup>
1.46	PERSIRENGIMO KAMBARYS	37 m <sup>2</sup>
1.47	PERSIRENGIMO KAMBARYS	37 m <sup>2</sup>
1.48	PERSIRENGIMO KAMBARYS	42 m <sup>2</sup>
1.49	INVENTORINĖ	36 m <sup>2</sup>
1.50	KLASĖ	141 m <sup>2</sup>
1.51	KORIDORIJUS	111 m <sup>2</sup>
1.52	PERSIRENGIMO KAMBARYS	41 m <sup>2</sup>
1.53	PRADINIŲ KLASĖ	57 m <sup>2</sup>
1.54	WC	11 m <sup>2</sup>
1.55	WC	12 m <sup>2</sup>
1.56	HOLOS	116 m <sup>2</sup>
1.57	GALERIJA	162 m <sup>2</sup>
1.58	GALERIJA	112 m <sup>2</sup>
1.59	KORIDORIJUS	91 m <sup>2</sup>
1.60	TAMBUŽAS	2 m <sup>2</sup>
1.61	BUFETAS	9 m <sup>2</sup>
		3123 m <sup>2</sup>

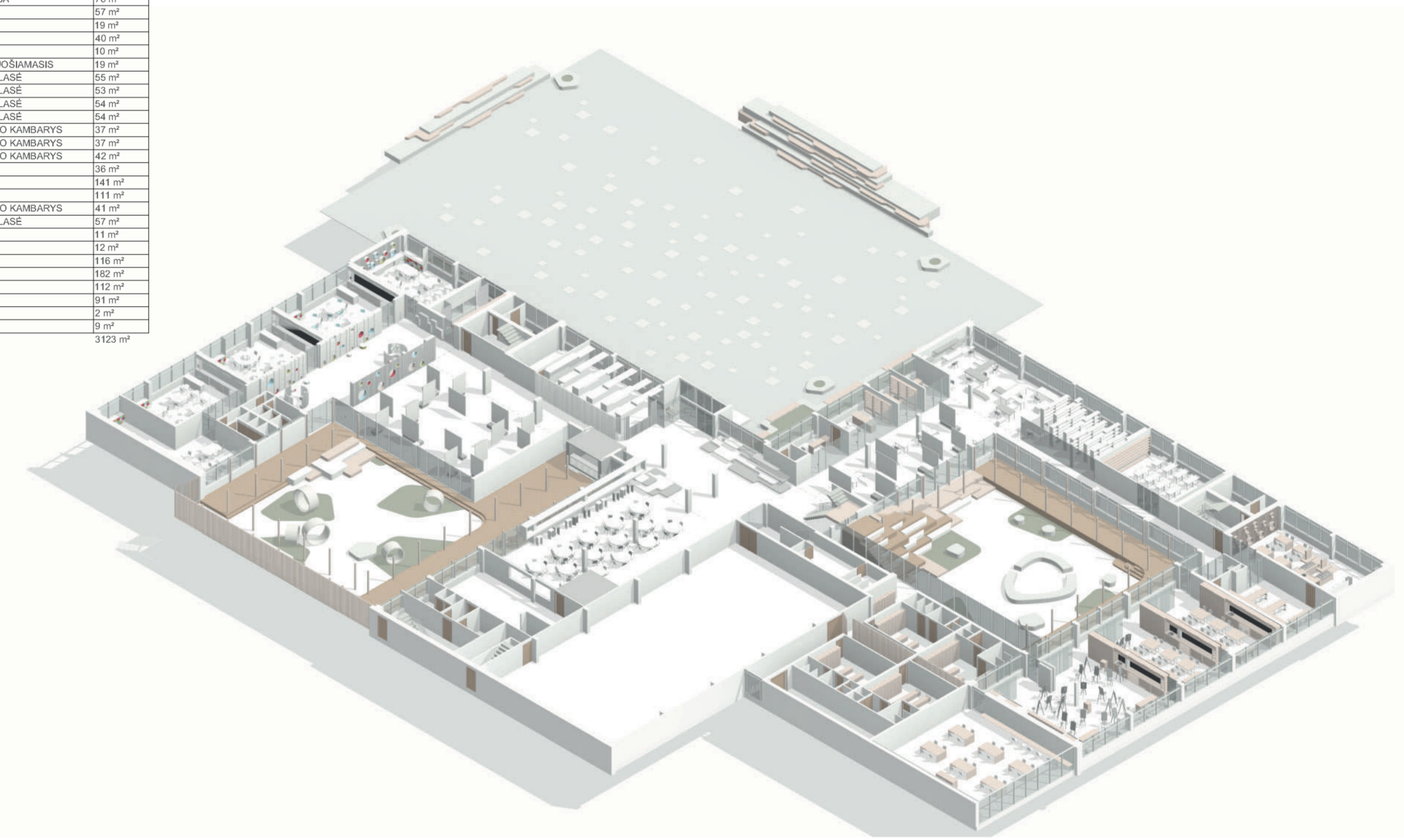

# PJŪVIS

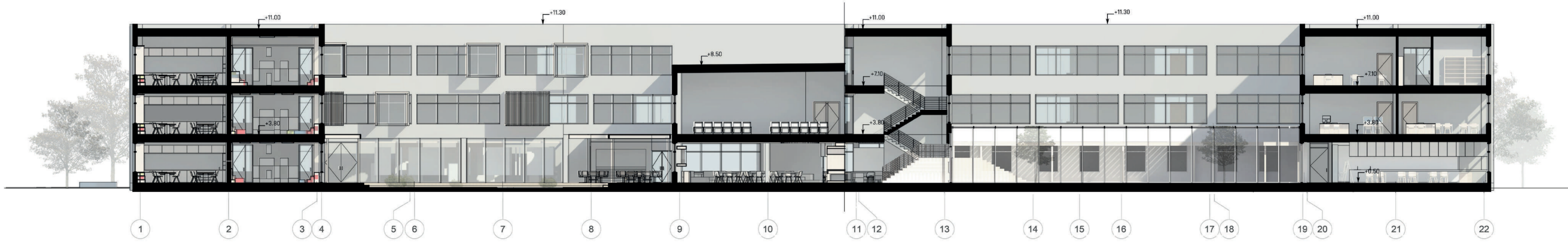



## VIDINIS KIEMAS

NEFORMALUS UGDYMO, ŽAIDIMŲ,  
VALGYMO ZONOS

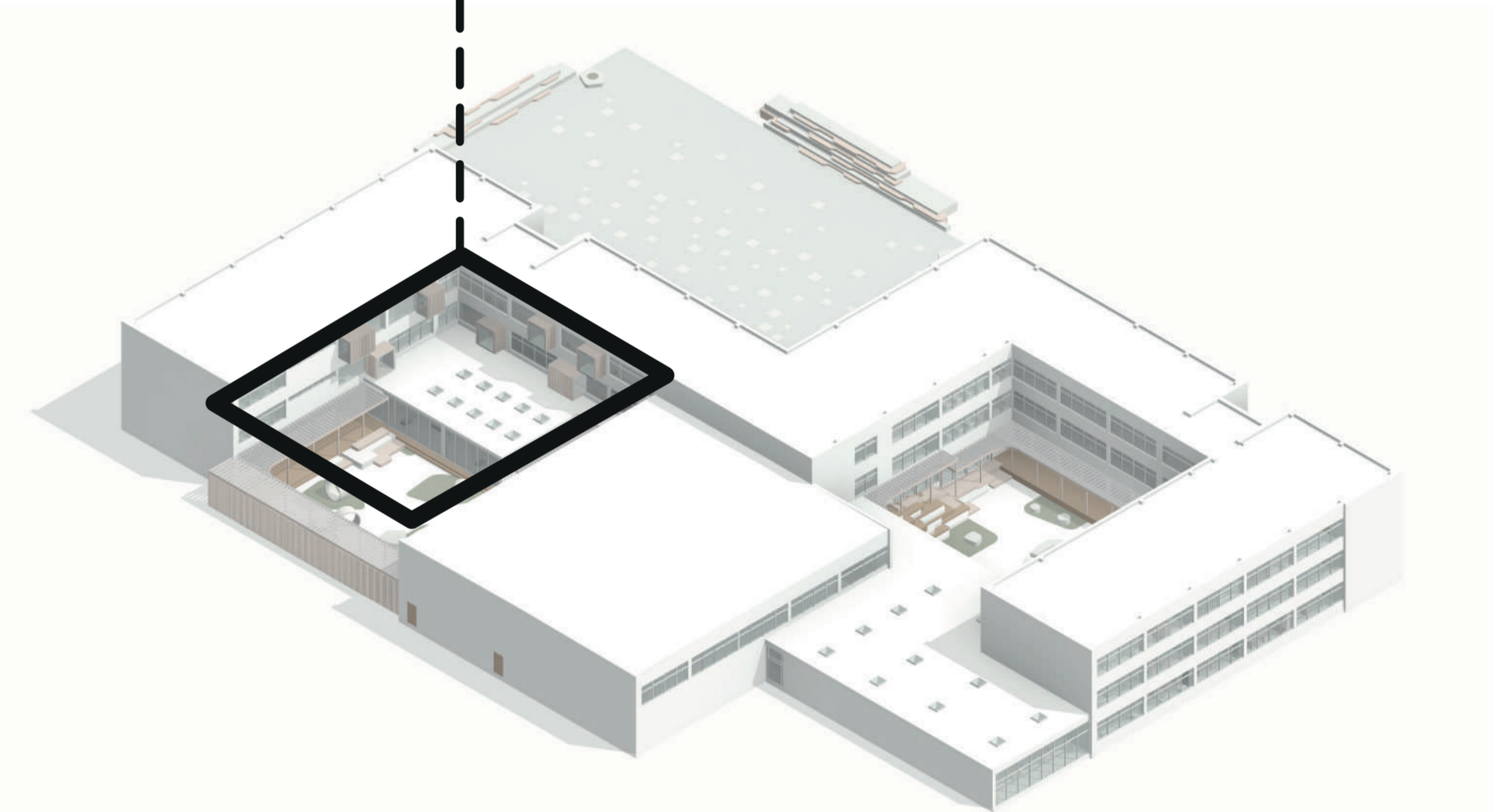



**NAUJA GALERIJOS ERDVĖ**

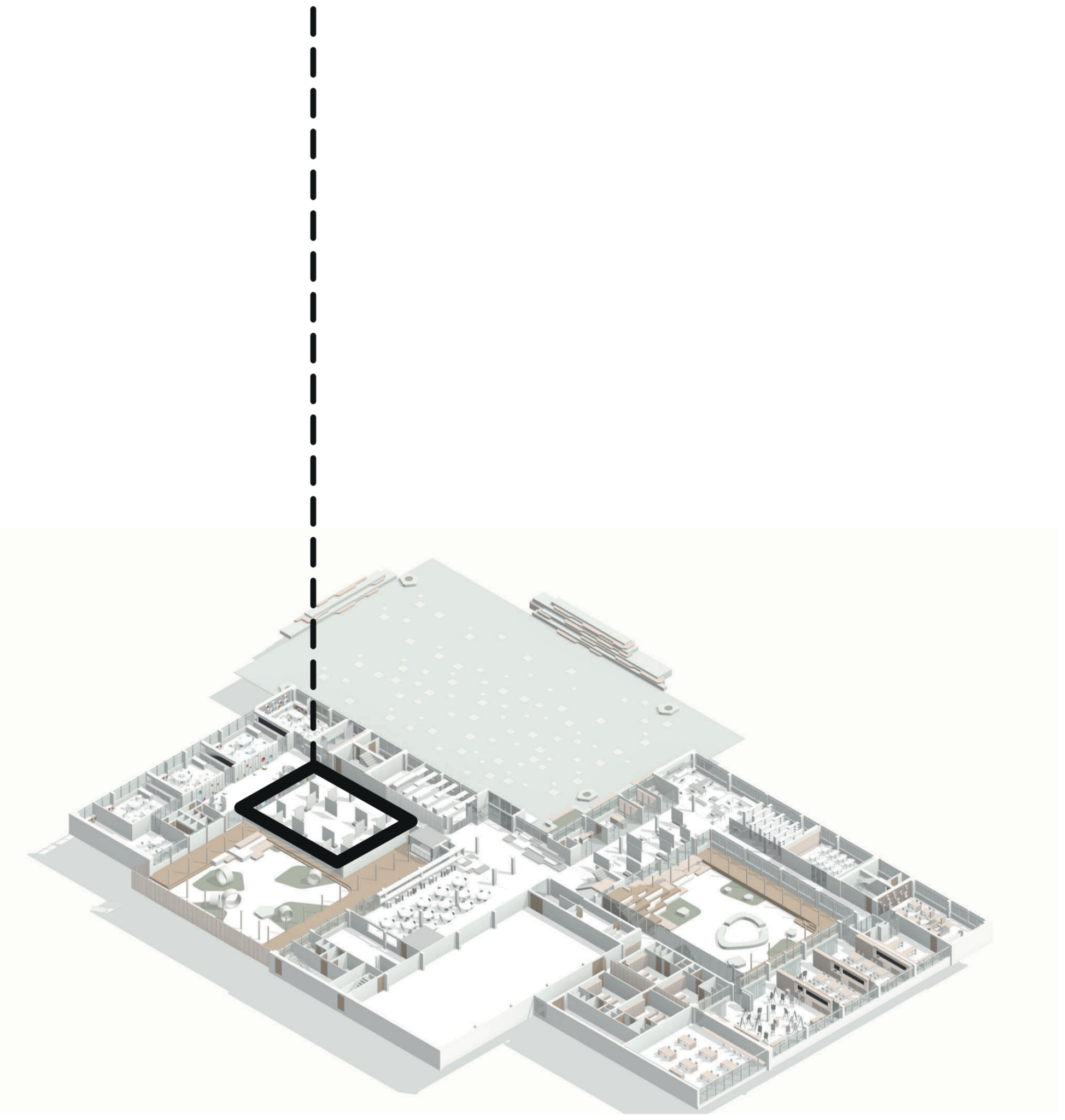



[www.projektas-aikstele.lt](http://www.projektas-aikstele.lt)