



— AIKŠTELĖ —

BENDROJO UGDYMO MOKYKLŲ  
(PROGIMNAZIJŲ IR PAGRINDINIŲ MOKYKLŲ)  
MODERNIZAVIMAS:  
ŠIUOLAIKINIŲ MOKYMOSI ERDVIŲ KŪRIMAS

**PROJEKTINIAI PASIŪLYMAI**

# KLAIPĖDOS GEDMINŲ PROGIMNAZIJA

Klaipėda

**M-D / 01**

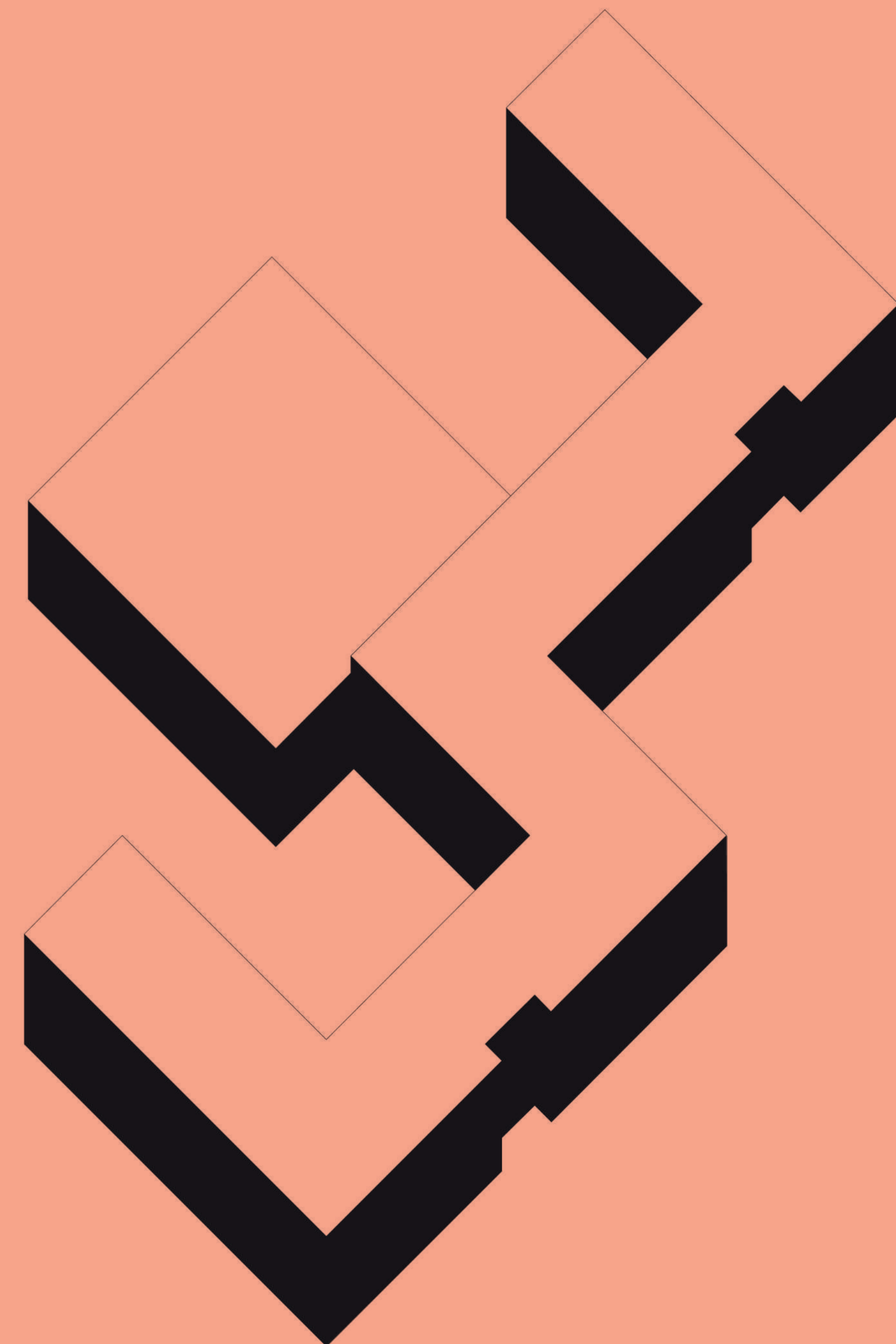

PROJEKTĄ  
FINANSUOJA

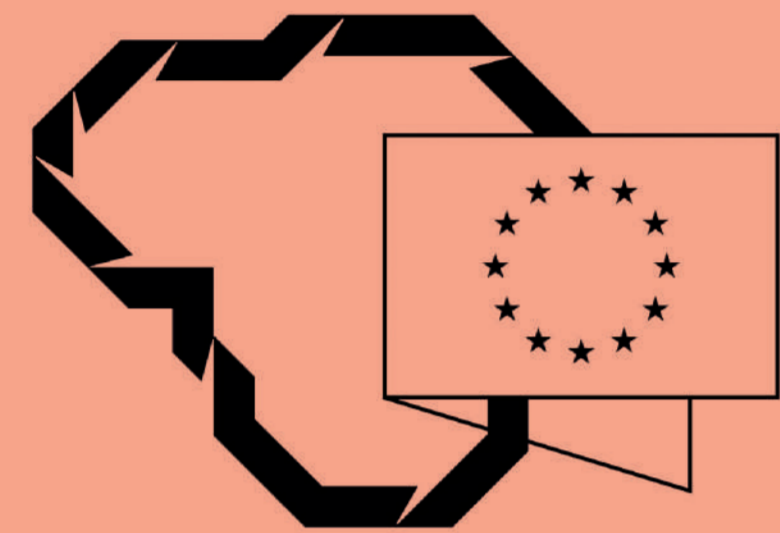

Kuriame  
Lietuvos ateitį

2014–2020 metų  
Europos Sąjungos  
fondų investicijų  
veiksmų programa

PROJEKTO  
INICIATORIUS



ŠVIETIMO  
IR MOKSLO  
MINISTERIJA

PROJEKTĄ  
VYKDO

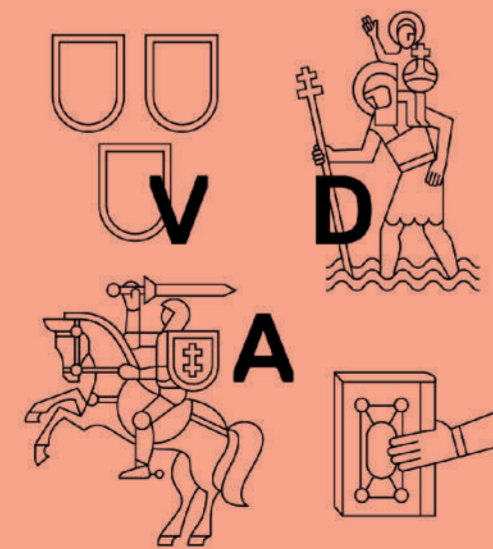
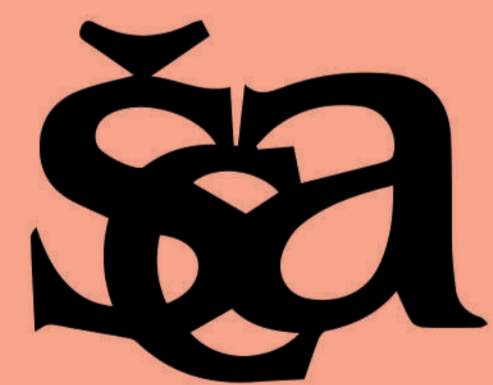

Vilniaus  
dailės  
akademija

# P R O J E K T A V I M O K O M A N D A

**Tomas Grunskis** / architektas

**Martynas Mankus** / architektas

**Jūratė Kindurytė** / architektė

**Gabrielė Baleišytė** / architektė

**Tomas Rimkus** / architekto asistentas

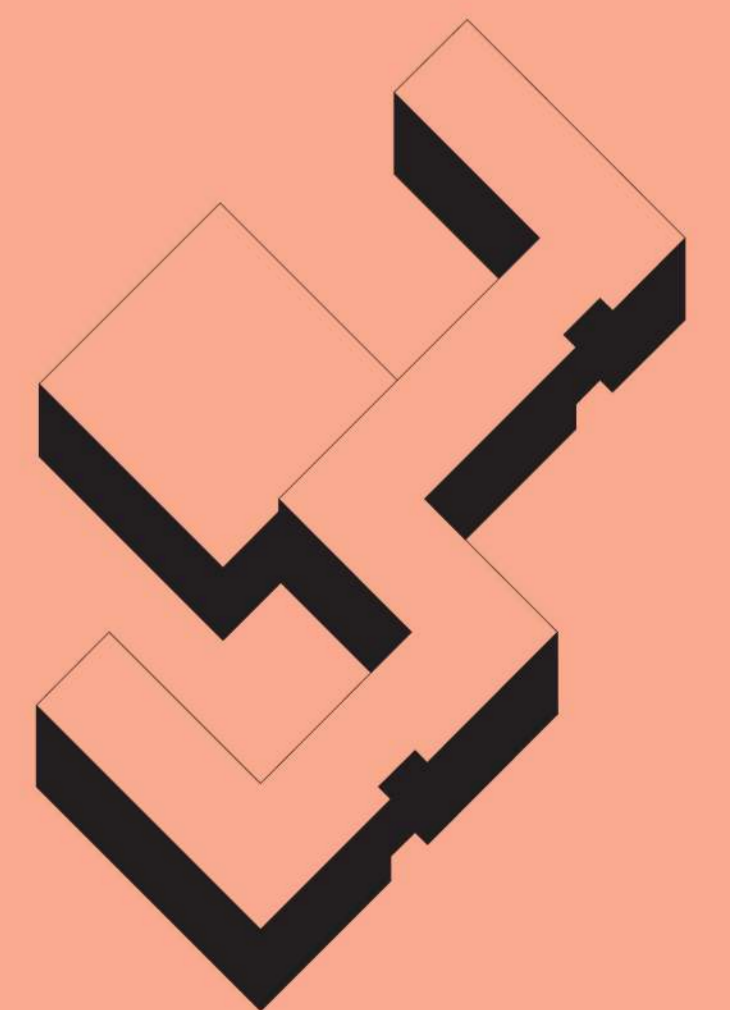

# SITUACIJOS SCHEMA



## OBJEKTO APRAŠYMAS

Klaipėdos Gedminų progimnazijos (buvusi Klaipėdos 21-oji vidurinė mokykla) pastatas pastatytas pagal tipinį tarybinio laikotarpio Miesto projektavimo instituto projektą Nr. 222-1-94/70. Tuo laikotarpiu mokykla buvo numatyta 1284 vietoms su prailgintos dienos grupėmis. Projektas buvo skirtas statyti vietovėse su normaliomis geologinėmis sąlygomis, 2 ir 3 klimatinėje zonoje su 21° normine temperatūra. Projektas priimtas vykdymui 1970. Pagrindinių edukacinių erdvių orientacija – pietų ir vakarų.

Mokykla pastatyta 1974 metais.

Mokyklos pastato bendrasis plotas – 6251,35 m<sup>2</sup>, tūris – 27560m<sup>3</sup>.

Mokyklos išorė ir dalis vidaus patalpų buvo modernizuota pagal 2003 metais rengtą projektą, pagal kurį buvo pakeisti langai, užmūryta dalis tarplangių, izoliuota ir atnaujinta stogo danga, atnaujinta lauko fasado apdaila, atnaujinta dalis sanitarinių mazgų ir vidaus apšvietimas, vidaus grindų danga, įrengta rekuperacinė sistema.

Šiuo metu mokykloje 98 darbuotojai, 74 mokytojai, mokosi 824 mokiniai.

## **PROJEKTINIŲ PASIŪLYMŲ KONCEPCIJA**

Siekiant pagerinti ugdymo(si) kokybę mokyklose (progimnazijose ir pagrindinėse), būtina modernizuoti fizinę ir socialinę mokyklų aplinką, t.y. kurti mokinių ir mokytojų poreikius atitinkančias edukacines erdves. Siekiant šių tikslų projekto įgyvendinimo metu bus sukurta modernios edukacinės erdvės vizija – parengta projektavimo užduotis, jos pagrindu parengti projektiniai pasiūlymai ir techninis projektas mokyklos edukacinėms erdvėms modernizuoti.

Pagal parengtą techninį projektą bus rekonstruota / suremontuota pasirinkta progimnazijos edukacinė erdvė, bus atliktas patalpų dalies remontas / rekonstrukcija, sumontuota įranga ir baldai.

Projektą vykdo Švietimo ir mokslo ministerijos Švietimo aprūpinimo centras bendradarbiaujant su Vilnius dailės akademija.

PROJEKTINIAI PASIŪLYMAI nagrinėti kaip etapinės pastato kaitos modelis, kuriame pirmuoju etapu (variantu) siūloma modernizuoti esamas vidaus ir išorės edukacines mokyklos erdves, joms suteikiant naujos kokybės be pastato plėtros, antrajame etape (variante) siūloma pastato plėtra su papildomais pastatais, siekiant patenkinti didėjančius mokyklos ploto poreikius ir maksimaliai pritaikyti jos edukacines erdves šiuolaikinams ugdymo poreikiams. Pagal siūlomą modelį pirmojo etapo (variant) sprendiniai neįtakoja galimybių laipsniškai modernizuoti ir realizuoti antrojo etapo (varianto) sprendinių.

MOKYKLOS MODERNIZAVIMO PROCESUS siūloma pradėti nuo mokyklos vizijos, misijos ir tapatybės, pagal kurias jos raida galėtų būti programuojama kaip ilgalaikis ir gyvybingas procesas. Siūloma mokyklos kryptis – technologijų ir technikos (eksperimentinė) ugdymo aplinka, kuri sutelkus resursus, įrenginius ir patirtį, leistų mokyklai tapti save kuriančiu objektu - dirbtuve, kuri turėdama tinkamą gamybinę bazę ir minimalią eksperimentinę ir įrangą galėtų pati palaipsniui realizuoti modernizavimo etapus 0 pasigaminti įrangą ir/ ar baldus. Pagal tokį principą mokiniai patys galėtų realiai kurta savo mokyklos aplinką.

ESAMA  
SITUACIJA



1 ETAPAS  
(variantas)



2 ETAPAS  
(variantas)

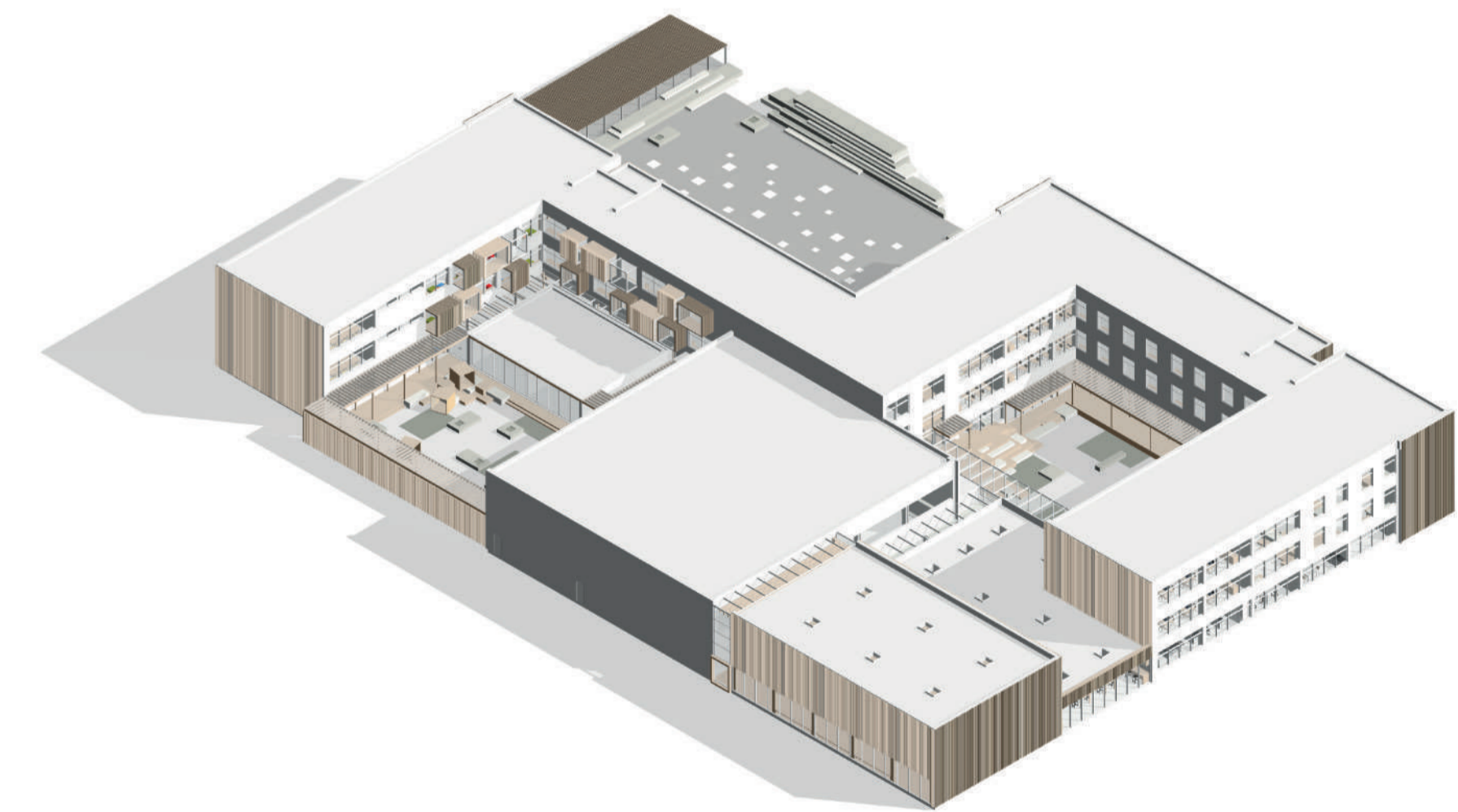
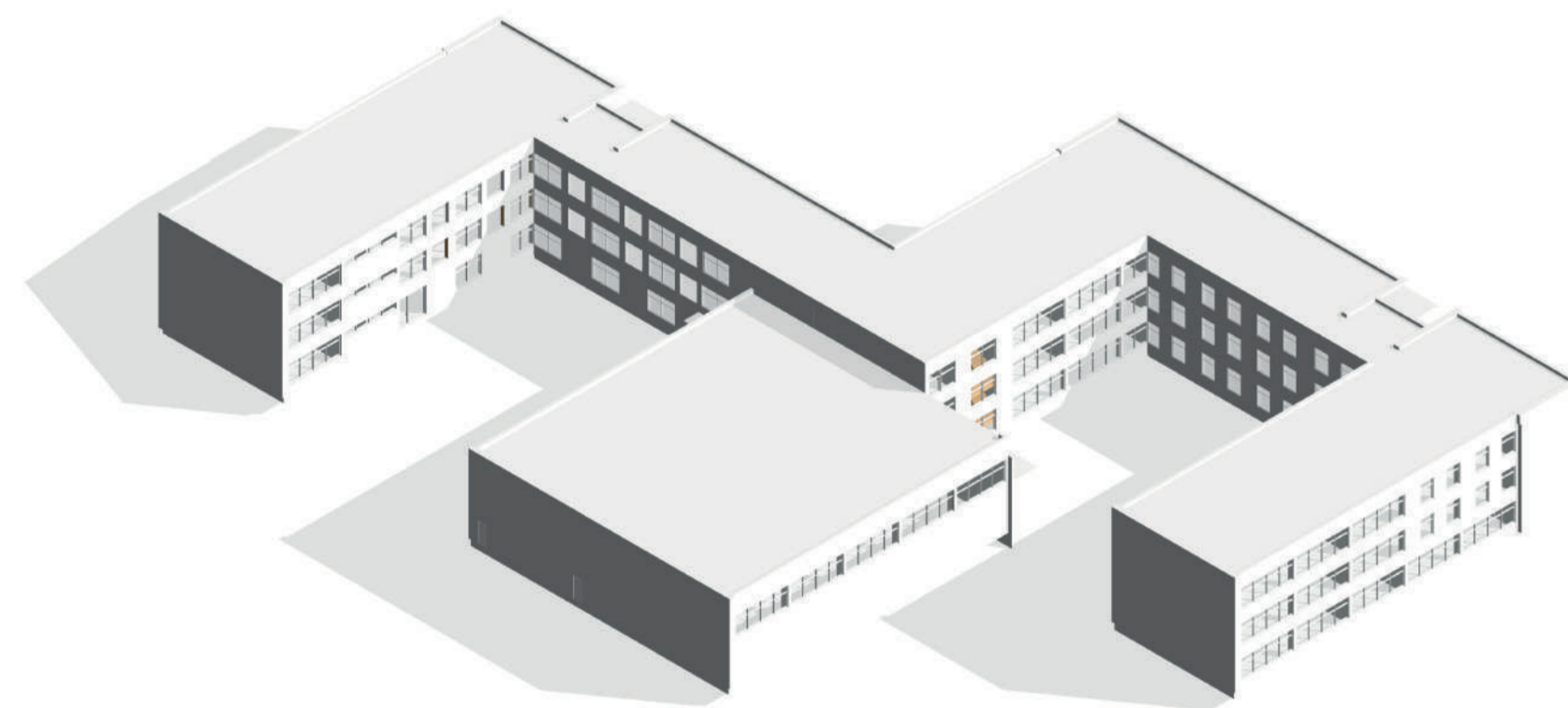

## **1 ETAPAS (variantas)**



Juo numatoma modernizuoti visos bendrojo naudojimo erdvės – koridorius, holus, valgyklą, biblioteką su skaitykla bei edukacines funkcijas išplėsti į esamus mokyklos kiemus, juose įrengiant lauko klases skirtingo amžiaus mokiniams skirtingame kieme. Šių erdvių modernizavimas yra esminis, siekiant keisti mokyklos tapatybę ir įvaizdį, bei pritaikant mokyklos erdves šiuolaikiniam edukacijos reikalavimams.

# AIŠKINAMASIS RAŠTAS

## SKLYPO PLANO DALIS

1 etapo (varianto) atveju siūloma aptverti mokyklos teritoriją. Aplink mokyklos pastatą skirtingose zonose siūloma įrengti skirtingos paskirties reprezentacines, edukacines ir rekreacines erdves. Automobilių parkavimui, laikantis STR reikalvimų atstumu arčiau nei 25m, vietos nenumatoma. Siūloma automobilių parkavimui vietos šalia esamo ūkinio privažiavimo. Pagrindinė mokyklos aikštė, numatoma dabartinės vietoje. Joje siūloma įrengti dviračių stovėjimo aikštelę bei amfiteatrą reprezentaciniams mokyklos renginiams. Šios aikštės danga siūloma formuoti ją papildant kiekvienos mokinių laidos sukurtomis ir pagamintomis plytelėmis (gabaritas 1mx1m). Vakariniėje mokyklos sklypo dalyje siūloma formuoti absolventų alėja, kurioje susitikę buvę mokyklos mokiniai galėtų sodinti medžius savo laidos susitikimo proga. Šioje teritorijoje taip pat galėtų būti įrengtas mikro skulptūrų parkas. Pietinė mokyklos sklypo dalis siūloma plėtoti kaip mokytojų parkas, kuriame galėtų būti įrengti nedideli atminties objektai buvusiems mokyklos mokytojams bei žmonėms, nusipelnusiems mokyklai. Šios dvi sklypo dalys siūlomos kaip ramaus poilsio zonos su kultūrine funkcija. Sklypo šiaurinė ir rytinė dalys siūlomos vystyti kaip aktyvaus poilsio zonos su treniruokliais ir kita tam tikslui skirta infrastruktūra. Abu kiemus siūloma uždaryti.

# AIŠKINAMASIS RAŠTAS

## PASTATO DALIS

1 etapo (varianto) realizavimo metu pertvarkomas pagrindinis holas. Prie jo į bendrą sistemą funkciškai ir vizualiai jungiamos kitos svarbios bendravimui ir edukacijai erdvės:

- a. Mokyklos valgykla pertvarkoma į multifunkcišką bendravimo ir neformalios edukacijos erdvę, panaikinant pertvarą ir apjungiant ją su holu. Šalia šios erdvės organizuojamas mini bufetas. Valgyklos erdvė siūloma skaidyti į kelias skirtingo naudojimo mikro zonas – pusiau uždarus boksus, erdvę su mobiliais stalais ir greito prisėdimo palei langą erdvę. Valgyklos maisto padavimo zoną siūloma atskirti mobilia pertvara, kuri leistų izoliuoti šią erdvę, kaip virtuvė neveikia. Šalia šios zonos siūloma perkelti praustuvus. Taip pat valgyklos erdvė siūloma apjungti terasa su šalia esančiu kiemu, vietoje vieno lango įrengiant išėjimo duris.
- b. Pagrindinis holas šalia laiptų siūlomas apjungti su kiemu. Taip pat dabartinėje rūbinės erdvėje siūloma įrengti skaityklą ir šalia jos į pirmąjį aukštą perkelti biblioteką, kuri vizualiai būtų sujungta su skaitykla stiklo pertvaros pagalba. Tai leistų sukonzentruoti edukacines pirmojo aukšto funkcijas į vieną visuomeninį mazgą ir stipriai įtakotų šių erdvių gyvybingumą. Skaityklos erdvė siūloma taip pat sujungti su kiemu, vietoje langų įrengiant išėjimus į kiemą, ir įrengiant terasuotą amfiteatrą. Jis pajungtų esamus laiptus su kiemo erdve.

c. Siūloma pertvarkyti laboratorijų ir dirbtuvių korpusą taip, kad pagrindinės jungiančios koridorių erdvės būtų sutelktos aplink kiemą, kas leistų užtikrinti galimybes iš šio korpuso patekti į jį, bei suteiktų galimybes plėtoti šį korpusą su nauju užstatymu ateityje.

d. Pradinių klasių mokymosi korpuso holai siūlomi pertvarkyti taip, kad kiekviename aukšte būtų įrengtos atpažįstamos erdvės su spintelėmis ir įranga poilsiui. Šios erdvės suformuotos suteikiant galimybę tiek aktyviam, tiek ir ramiam vaikų poilsiui. Hole siūlomos įrengti nišos buvusių langų vietoje ir amfiteatro prototipo laiptai palei langus. Šias erdves siūloma naudoti kaip multifunkciškas edukacines taip pat.

e. Visos viešosios pirmojo aukšto erdvės vizualiai ir funkciškai apjungiamos su kiemais. Juose siūloma įrengti terasas su stogeliais, kurie kiekvieną minima erdvę praplėstų į lauką ir suteiktų galimybę jas naudoti kaip lauko klasę.

## GARSAŲ IZOLIUOJANTYS SPRENDINIAI

Visose viešo pobūdžio erdvėse prioritetas skiriamas medžiagų sprendiniams, kurie mažintų garso sklaidą. Valgyklos, skaityklos ir holų erdvių lubos siūlomos segmentuoti skirting būdu, įrengiant elementus ir segmentus “užrakinančius” garso. Skaityklos ir bibliotekos erdvių grindys siūlomos iš aukšto atsparumo segmentinės kiliminės dangos, holų ir kitų patalpų grindų dangą – pvc arba guma. Dalis šių patalpų sienų siūloma apdailinti segmentiniais vertikaliais medžio elementais, kas taip pat leistų sumažinti garso sklaidą jose.

# SKLYPO PLANAS

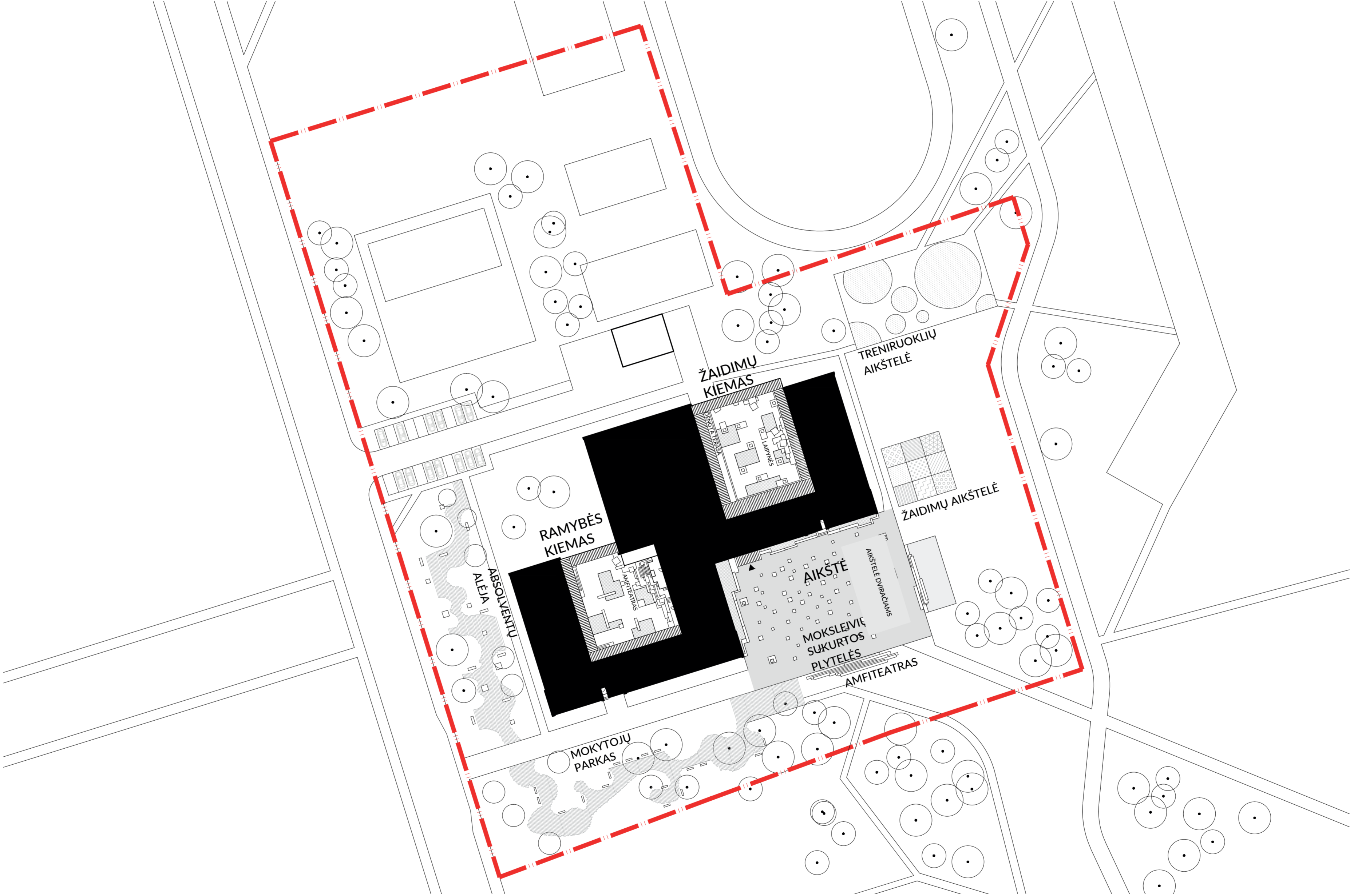

# 1A PLANAS

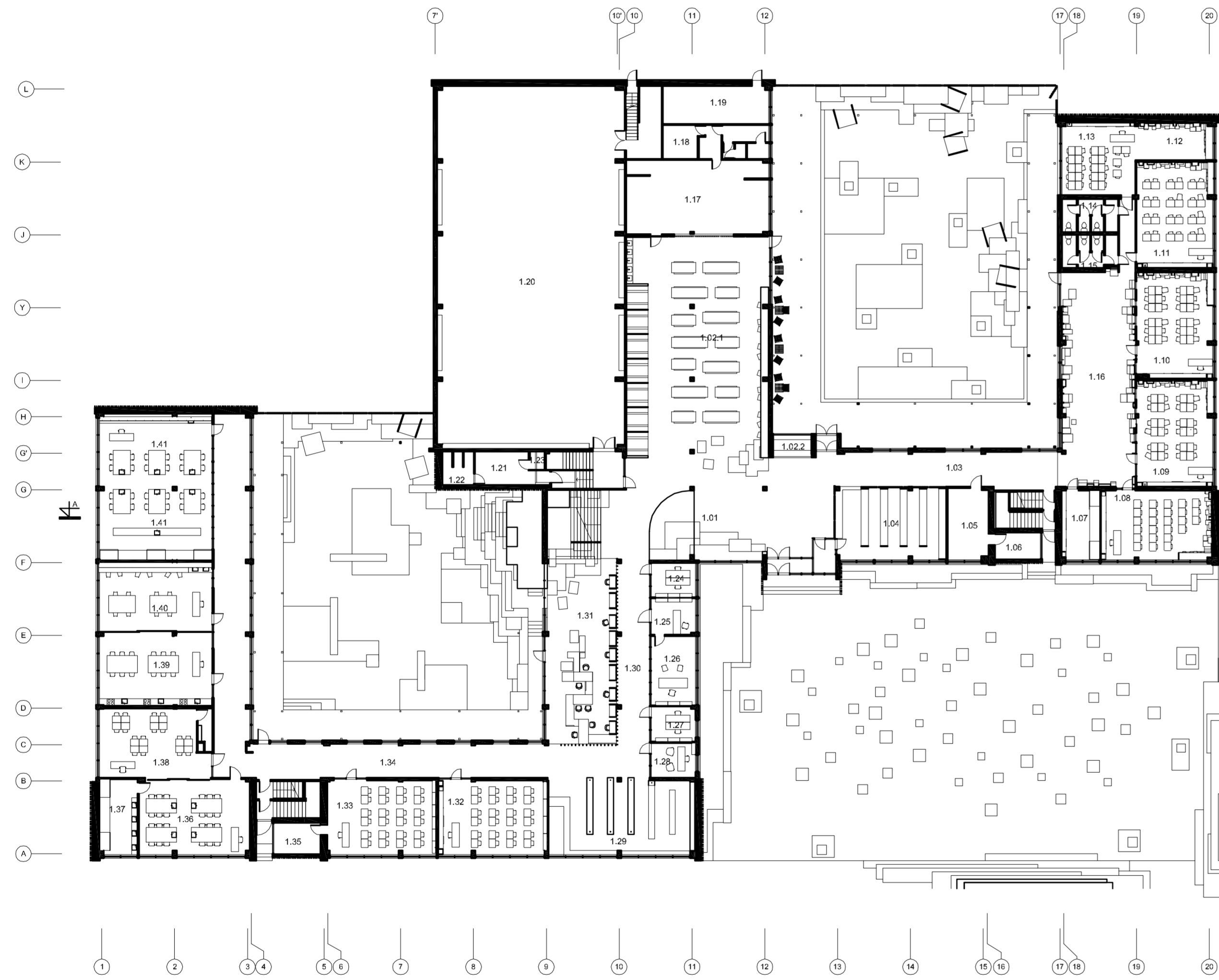

| 1 A. PATALPŲ EKSPLIKACIJA |                              |                     |
|---------------------------|------------------------------|---------------------|
| NR.                       | PAVADINIMAS                  | PLOTAS              |
| 1.01                      | HOLAS + GALERIJA             | 163 m <sup>2</sup>  |
| 1.02.1                    | VALDYKLA                     | 238 m <sup>2</sup>  |
| 1.02.2                    | BUFETAS                      | 5 m <sup>2</sup>    |
| 1.03                      | KORIDORUS                    | 54 m <sup>2</sup>   |
| 1.04                      | LOŠINĖ                       | 54 m <sup>2</sup>   |
| 1.05                      | KATILINĖ                     | 19 m <sup>2</sup>   |
| 1.06                      | DIRBUŠŲ PAT.                 | 8 m <sup>2</sup>    |
| 1.07                      | SIKŲSKAITOS PARUOŠIAMASIS    | 15 m <sup>2</sup>   |
| 1.08                      | IPRAIDINKŲ KLASĖ             | 52 m <sup>2</sup>   |
| 1.09                      | IPRAIDINKŲ KLASĖ             | 55 m <sup>2</sup>   |
| 1.10                      | IPRAIDINKŲ KLASĖ             | 54 m <sup>2</sup>   |
| 1.11                      | IPRAIDINKŲ KLASĖ             | 56 m <sup>2</sup>   |
| 1.12                      | PAGALBINĖ PATALPA            | 19 m <sup>2</sup>   |
| 1.13                      | IPRAIDINKŲ KLASĖ             | 34 m <sup>2</sup>   |
| 1.14                      | MERGAUČIŲ WC                 | 12 m <sup>2</sup>   |
| 1.15                      | BERNUKŲ WC                   | 12 m <sup>2</sup>   |
| 1.16                      | HOLAS                        | 115 m <sup>2</sup>  |
| 1.17                      | VIRTUVĖ                      | 71 m <sup>2</sup>   |
| 1.18                      | VIRTUVĖS PAGALBINĖS PATALPOS | 8 m <sup>2</sup>    |
| 1.19                      | PAGALBINĖS PATALPOS          | 27 m <sup>2</sup>   |
| 1.20                      | SPORTO SALE                  | 459 m <sup>2</sup>  |
| 1.21                      | MERGAUČIŲ PERSIRENGIMO K.    | 14 m <sup>2</sup>   |
| 1.22                      | DUŠINĖ                       | 7 m <sup>2</sup>    |
| 1.23                      | WC                           | 1 m <sup>2</sup>    |
| 1.24                      | KAŠTINĖ                      | 19 m <sup>2</sup>   |
| 1.25                      | SEKRETORES KABINETAS         | 11 m <sup>2</sup>   |
| 1.26                      | DIREKTORIAUS KABINETAS       | 21 m <sup>2</sup>   |
| 1.27                      | BIFA TERSA                   | 11 m <sup>2</sup>   |
| 1.28                      | PSIHOLOGAS                   | 11 m <sup>2</sup>   |
| 1.29                      | BIBLIOTEKA                   | 75 m <sup>2</sup>   |
| 1.30                      | KORIDORUS                    | 43 m <sup>2</sup>   |
| 1.31                      | SIKATYKLA                    | 136 m <sup>2</sup>  |
| 1.32                      | KLASĖ                        | 54 m <sup>2</sup>   |
| 1.33                      | KLASĖ                        | 54 m <sup>2</sup>   |
| 1.34                      | KORIDORUS                    | 157 m <sup>2</sup>  |
| 1.35                      | SIKŲ PAT.                    | 10 m <sup>2</sup>   |
| 1.36                      | LABORATORIJA                 | 56 m <sup>2</sup>   |
| 1.37                      | PARUOŠIAMASIS KAB.           | 19 m <sup>2</sup>   |
| 1.38                      | DIRBUŠŲ KAS.                 | 48 m <sup>2</sup>   |
| 1.39                      | TECH. MERGAUČIŲ              | 53 m <sup>2</sup>   |
| 1.40                      | TECH. BERNUKŲ                | 56 m <sup>2</sup>   |
| 1.41                      | LABORATORIJA                 | 15 m <sup>2</sup>   |
|                           |                              | 2461 m <sup>2</sup> |

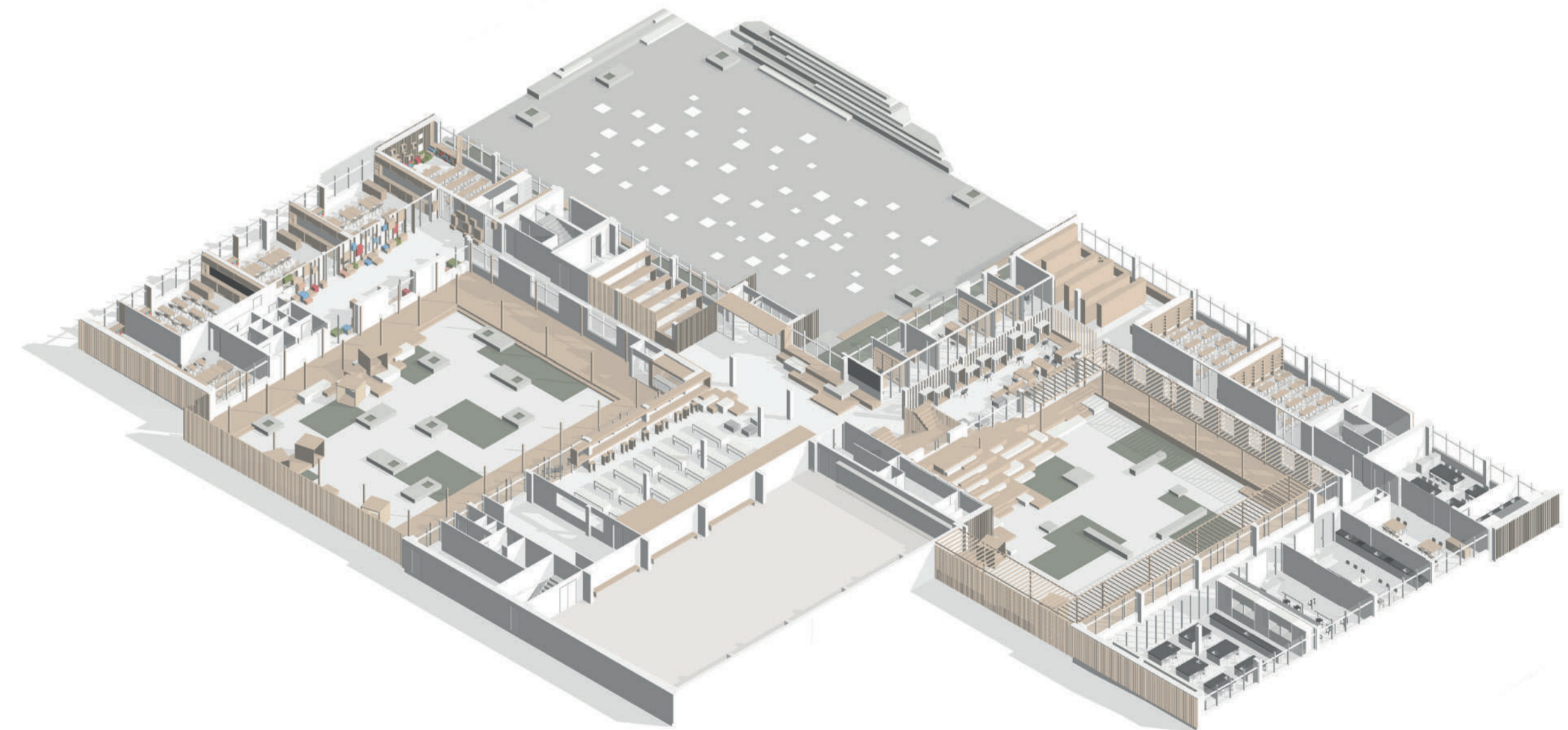

# 2A PLANAS

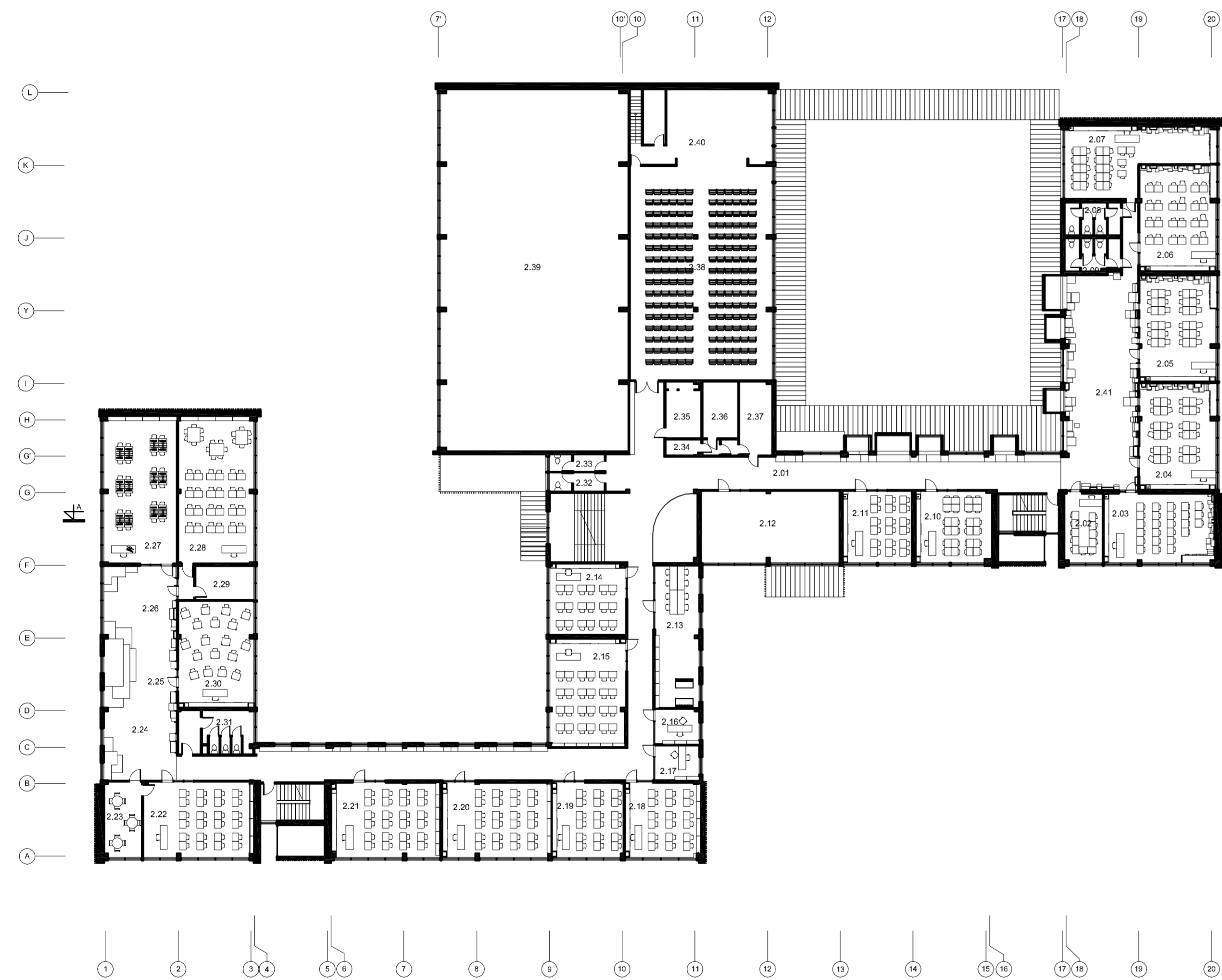

| 2 A. PATALPŲ EKSPLIKACIJA |                             |                    |
|---------------------------|-----------------------------|--------------------|
| NR.                       | PAVADINIMAS                 | PLOTAS             |
| 2.01                      | KORIDORIJUS                 | 332 m <sup>2</sup> |
| 2.02                      | TIKROJOS KLASĖ              | 18 m <sup>2</sup>  |
| 2.03                      | PRADINIUKŲ KLASĖ            | 52 m <sup>2</sup>  |
| 2.04                      | PRADINIUKŲ KLASĖ            | 55 m <sup>2</sup>  |
| 2.05                      | PRADINIUKŲ KLASĖ            | 55 m <sup>2</sup>  |
| 2.06                      | PRADINIUKŲ KLASĖ            | 55 m <sup>2</sup>  |
| 2.07                      | PRADINIUKŲ KLASĖ            | 55 m <sup>2</sup>  |
| 2.08                      | MERGAIČIŲ WC                | 12 m <sup>2</sup>  |
| 2.09                      | BERNIUKŲ WC                 | 12 m <sup>2</sup>  |
| 2.10                      | ANGLŲ K. KLASĖ              | 37 m <sup>2</sup>  |
| 2.11                      | ANGLŲ K. KLASĖ              | 33 m <sup>2</sup>  |
| 2.12                      | CHOREOGRAFIJOS STUDIJA      | 67 m <sup>2</sup>  |
| 2.13                      | MOKYTOJŲ KAMBARYS           | 42 m <sup>2</sup>  |
| 2.14                      | ANGLŲ K.                    | 36 m <sup>2</sup>  |
| 2.15                      | LIEITUJŲ K. KLASĖ           | 55 m <sup>2</sup>  |
| 2.16                      | ADMINISTRACIJOS KABINETAS   | 10 m <sup>2</sup>  |
| 2.17                      | ADMINISTRACIJOS KABINETAS   | 10 m <sup>2</sup>  |
| 2.18                      | ANGLŲ K. KLASĖ              | 37 m <sup>2</sup>  |
| 2.19                      | RUSŲ K. KLASĖ               | 36 m <sup>2</sup>  |
| 2.20                      | LIEITUJŲ K. KLASĖ           | 54 m <sup>2</sup>  |
| 2.21                      | MATEMATIKOS KLASĖ           | 54 m <sup>2</sup>  |
| 2.22                      | LIEITUJŲ K. ISTORIJOS KLASĖ | 56 m <sup>2</sup>  |
| 2.23                      | TOLERANCIJOS                | 19 m <sup>2</sup>  |
| 2.24                      | HOLAS                       | 34 m <sup>2</sup>  |
| 2.25                      | HOLAS                       | 38 m <sup>2</sup>  |
| 2.26                      | HOLAS                       | 34 m <sup>2</sup>  |
| 2.27                      | IT KLASĖ                    | 72 m <sup>2</sup>  |
| 2.28                      | FIZIKOS KLASĖ               | 75 m <sup>2</sup>  |
| 2.29                      | PAGALBINĖ PATALPA           | 13 m <sup>2</sup>  |
| 2.30                      | LIEITUJŲ K. TEATRO KLASĖ    | 54 m <sup>2</sup>  |
| 2.31                      | BERNIUKŲ WC                 | 14 m <sup>2</sup>  |
| 2.32                      | VYRŲ WC                     | 7 m <sup>2</sup>   |
| 2.33                      | MOTERŲ WC                   | 6 m <sup>2</sup>   |
| 2.34                      | PAGALBINĖ PATALPA           | 4 m <sup>2</sup>   |
| 2.35                      | VENT. KAMERA                | 13 m <sup>2</sup>  |
| 2.36                      | KINO APARATINĖ              | 14 m <sup>2</sup>  |
| 2.37                      | PAGALBINĖ PATALPA           | 16 m <sup>2</sup>  |
| 2.38                      | AKTŲ SALE                   | 207 m <sup>2</sup> |
| 2.40                      | SCENA                       | 63 m <sup>2</sup>  |
| 2.41                      | HOLAS                       | 115 m <sup>2</sup> |
|                           | <b>2.433 m<sup>2</sup></b>  |                    |

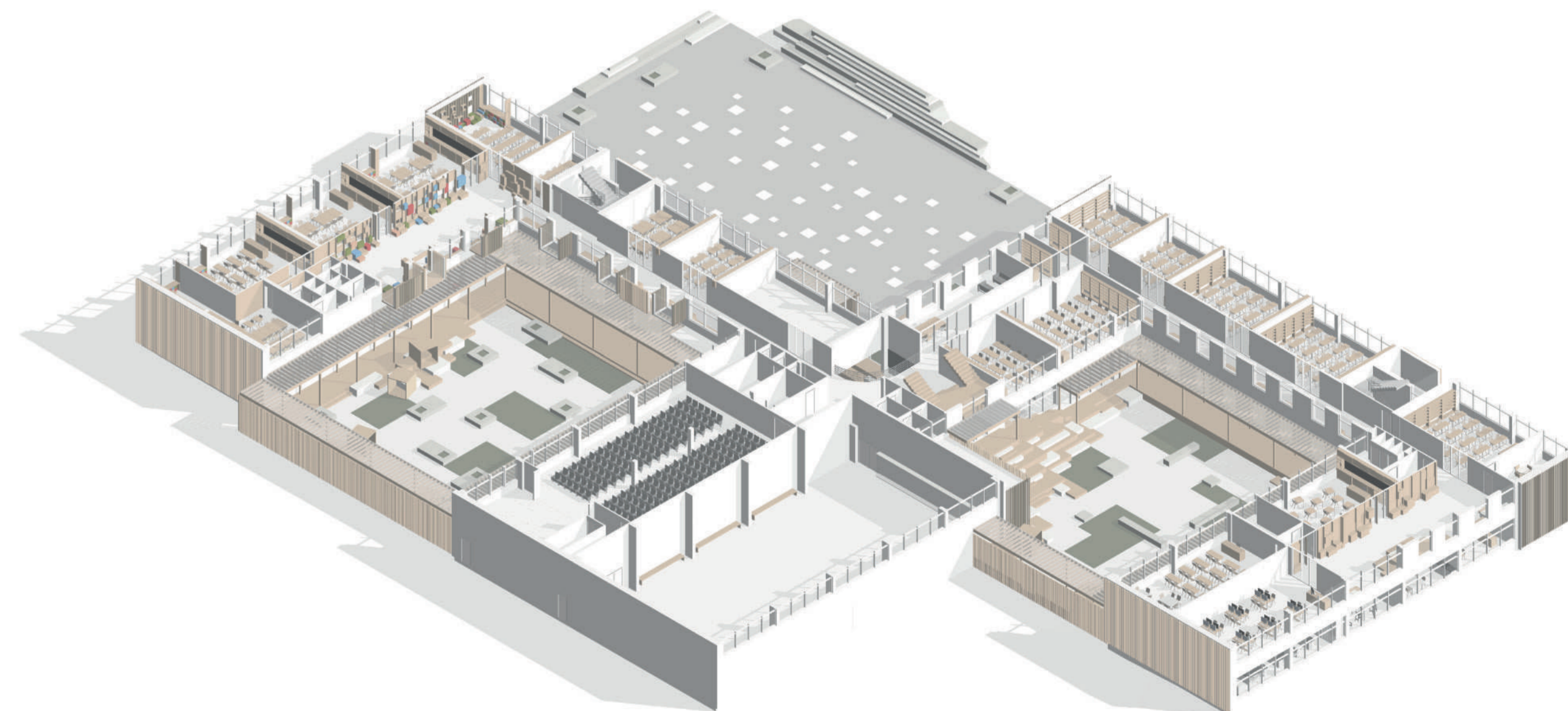

# 3A PLANAS

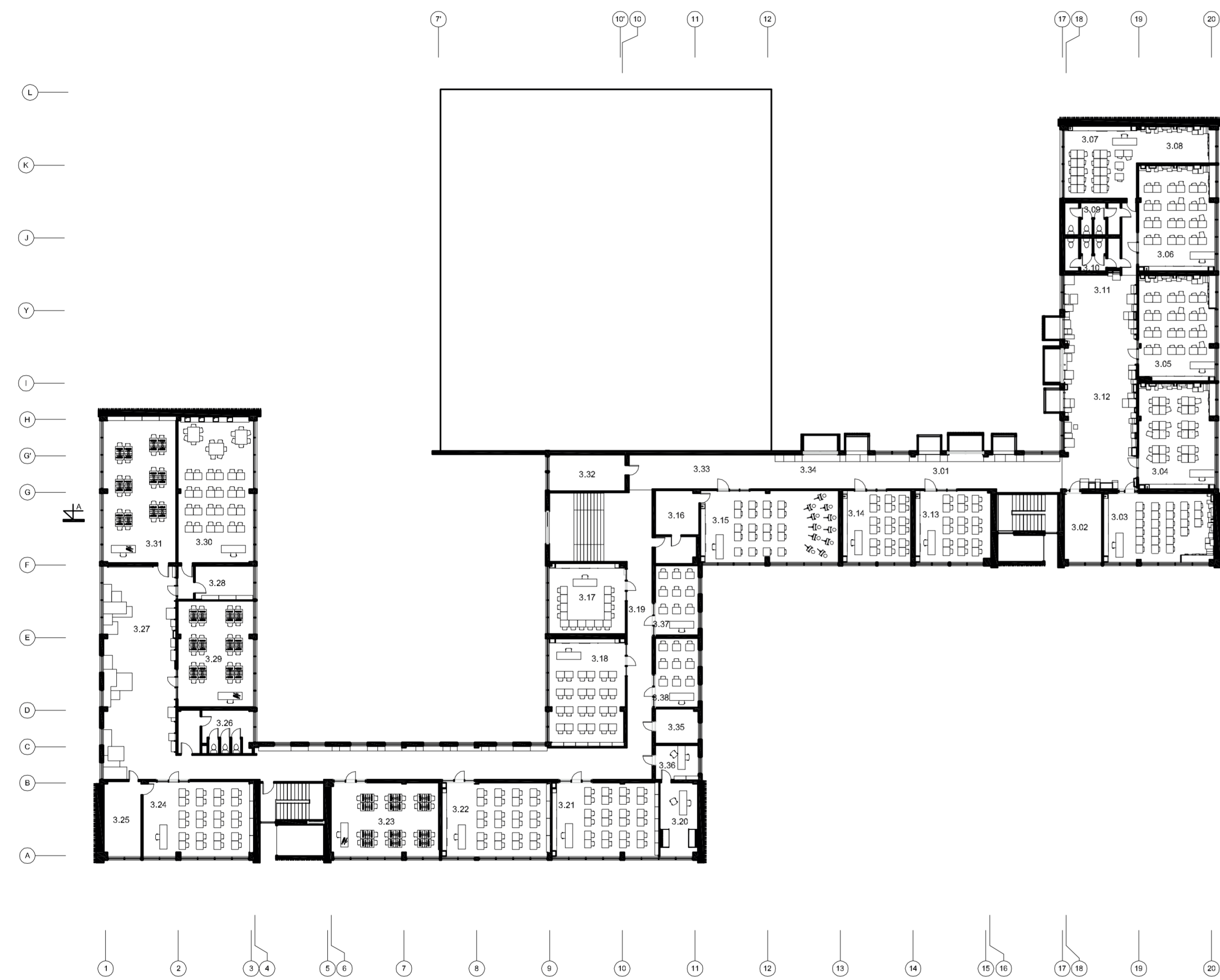

| 3 A. PATALPŲ EKSPLIKACIJA (PILNAN) |                          |                     |
|------------------------------------|--------------------------|---------------------|
| NR.                                | PAVADINIMAS              | PLOTAS              |
| 3.01                               | KORIDORUS                | 53 m <sup>2</sup>   |
| 3.02                               | RAMYBĖS KAMBARYS         | 19 m <sup>2</sup>   |
| 3.03                               | PRADINIŲ KLASĖ           | 52 m <sup>2</sup>   |
| 3.04                               | PRADINIŲ KLASĖ           | 55 m <sup>2</sup>   |
| 3.05                               | PRADINIŲ KLASĖ           | 55 m <sup>2</sup>   |
| 3.06                               | PRADINIŲ KLASĖ           | 55 m <sup>2</sup>   |
| 3.07                               | PRADINIŲ KLASĖ           | 36 m <sup>2</sup>   |
| 3.08                               | PAGALBINĖ PATALPA        | 19 m <sup>2</sup>   |
| 3.09                               | MERGAJŲ WC               | 12 m <sup>2</sup>   |
| 3.10                               | BERNIUKŲ WC              | 12 m <sup>2</sup>   |
| 3.11                               | ŽALIOJŲ ZONA             | 18 m <sup>2</sup>   |
| 3.12                               | HOLAS                    | 89 m <sup>2</sup>   |
| 3.13                               | MUZIKOS KLASĖ            | 37 m <sup>2</sup>   |
| 3.14                               | PRADINIŲ KLASĖ           | 34 m <sup>2</sup>   |
| 3.15                               | DALĖS KLASĖ              | 67 m <sup>2</sup>   |
| 3.16                               | PAGALBINĖ KLASĖS PATALPA | 13 m <sup>2</sup>   |
| 3.17                               | ETIKOS KLASĖ             | 37 m <sup>2</sup>   |
| 3.18                               | MUZIKOS KLASĖ            | 55 m <sup>2</sup>   |
| 3.19                               | KORIDORUS                | 185 m <sup>2</sup>  |
| 3.20                               | PSIHOLOGO KABINETAS      | 19 m <sup>2</sup>   |
| 3.21                               | GEOGRAFIJOS KLASĖ        | 54 m <sup>2</sup>   |
| 3.22                               | ISTORIJOS KLASĖ          | 54 m <sup>2</sup>   |
| 3.23                               | IT KLASĖ                 | 54 m <sup>2</sup>   |
| 3.24                               | LIEJUVŲ K. KLASĖ         | 56 m <sup>2</sup>   |
| 3.25                               | PAGALBINĖ KLASĖS PATALPA | 19 m <sup>2</sup>   |
| 3.26                               | BERNIUKŲ WC              | 14 m <sup>2</sup>   |
| 3.27                               | HOLAS                    | 106 m <sup>2</sup>  |
| 3.28                               | FIZIKOS LABORATORIJA     | 13 m <sup>2</sup>   |
| 3.29                               | IT KLASĖ                 | 54 m <sup>2</sup>   |
| 3.30                               | CHEMIKOS LABORATORIJA    | 75 m <sup>2</sup>   |
| 3.31                               | BIBLIOTEKA               | 72 m <sup>2</sup>   |
| 3.32                               | SKATYKLA                 | 19 m <sup>2</sup>   |
| 3.33                               | RAMYBĖS ZONA             | 34 m <sup>2</sup>   |
| 3.34                               | MENO ZONA                | 16 m <sup>2</sup>   |
| 3.35                               | UŽKLASINĖ VEKLA          | 10 m <sup>2</sup>   |
| 3.36                               | SOCIJALINIS PEDAGOGAS    | 10 m <sup>2</sup>   |
| 3.37                               | KLASĖ                    | 21 m <sup>2</sup>   |
| 3.38                               | KLASĖ                    | 20 m <sup>2</sup>   |
|                                    |                          | 1625 m <sup>2</sup> |

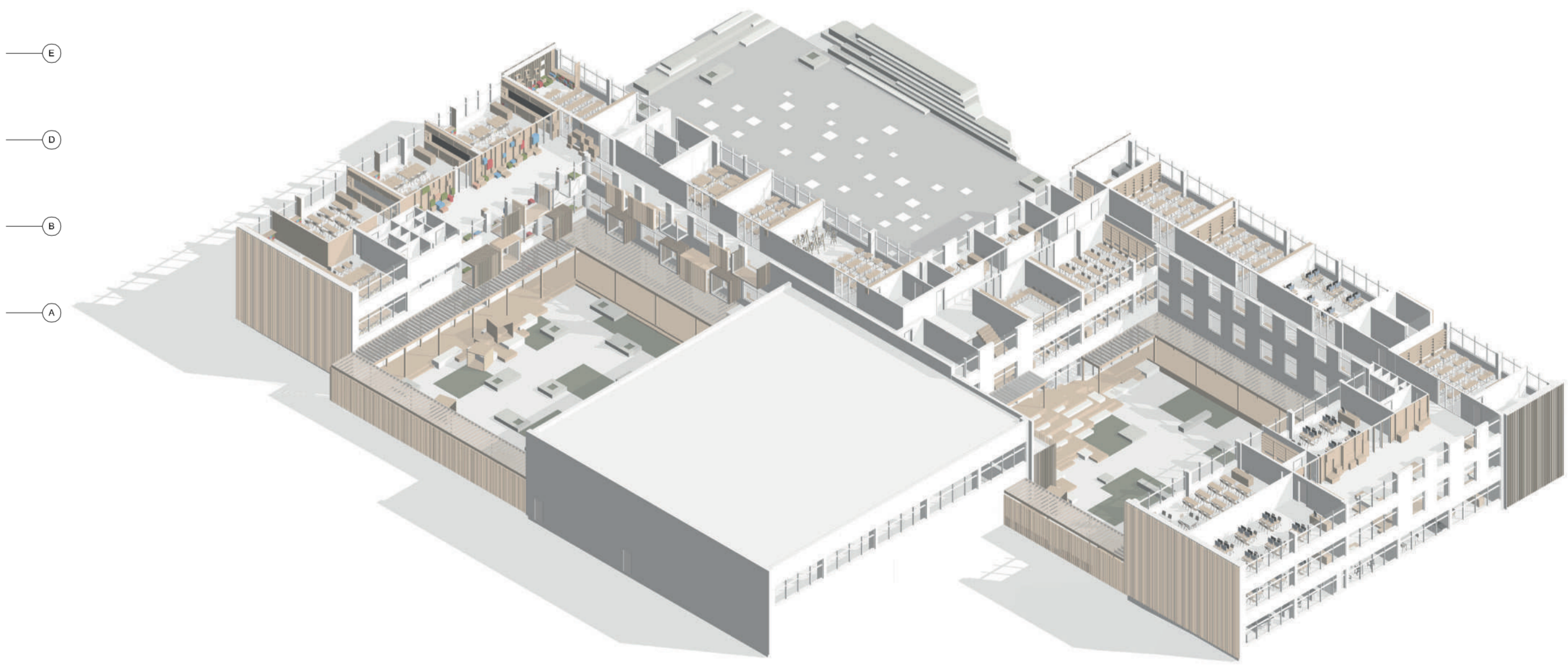

# PJŪVIS





# MOKYKLOS AIKŠTĖ

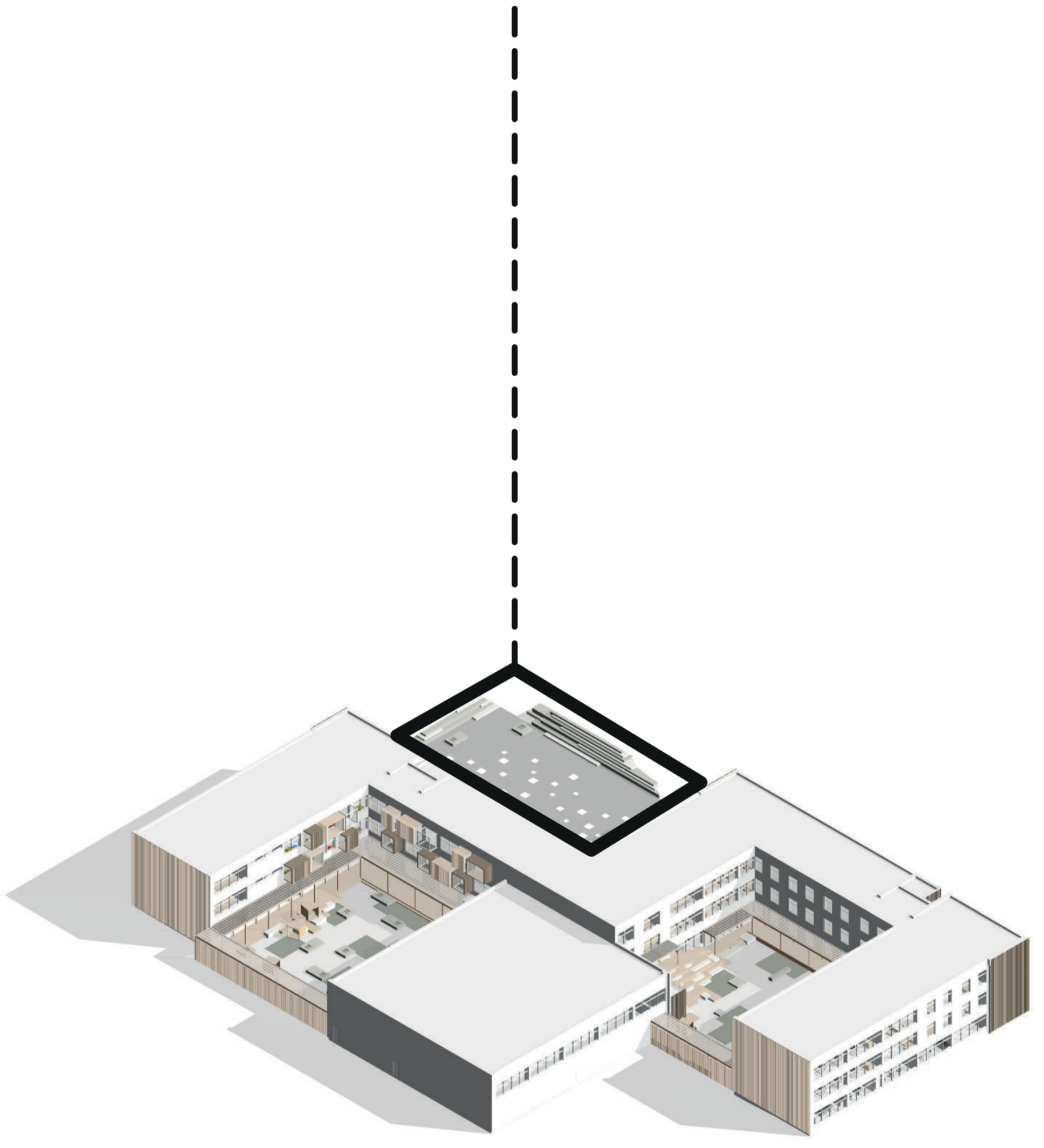



# VIDINIS KIEMAS

NEFORMALIAUS UGDYMO ERDVĖS

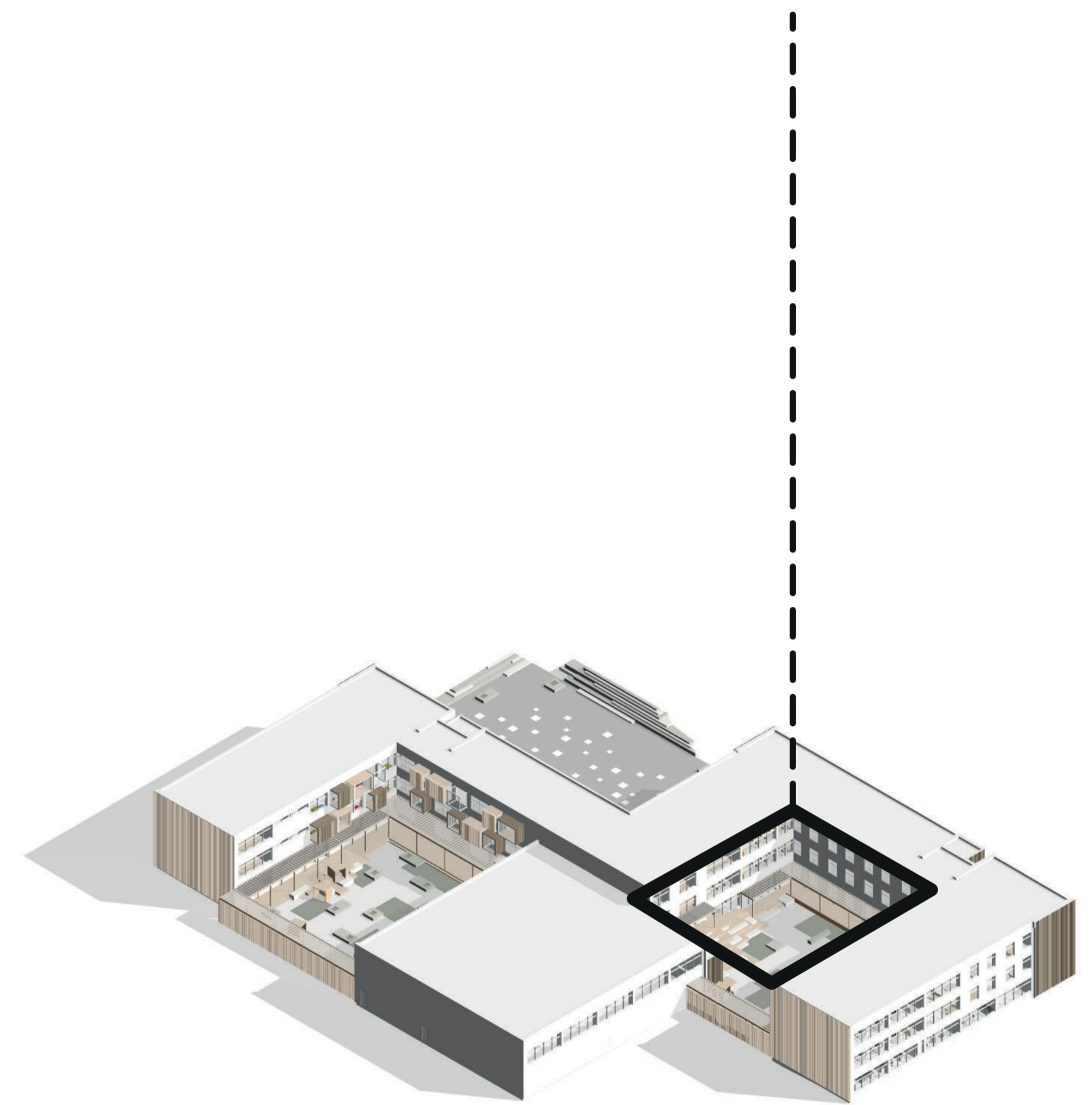



JÉJIMO HOLAS

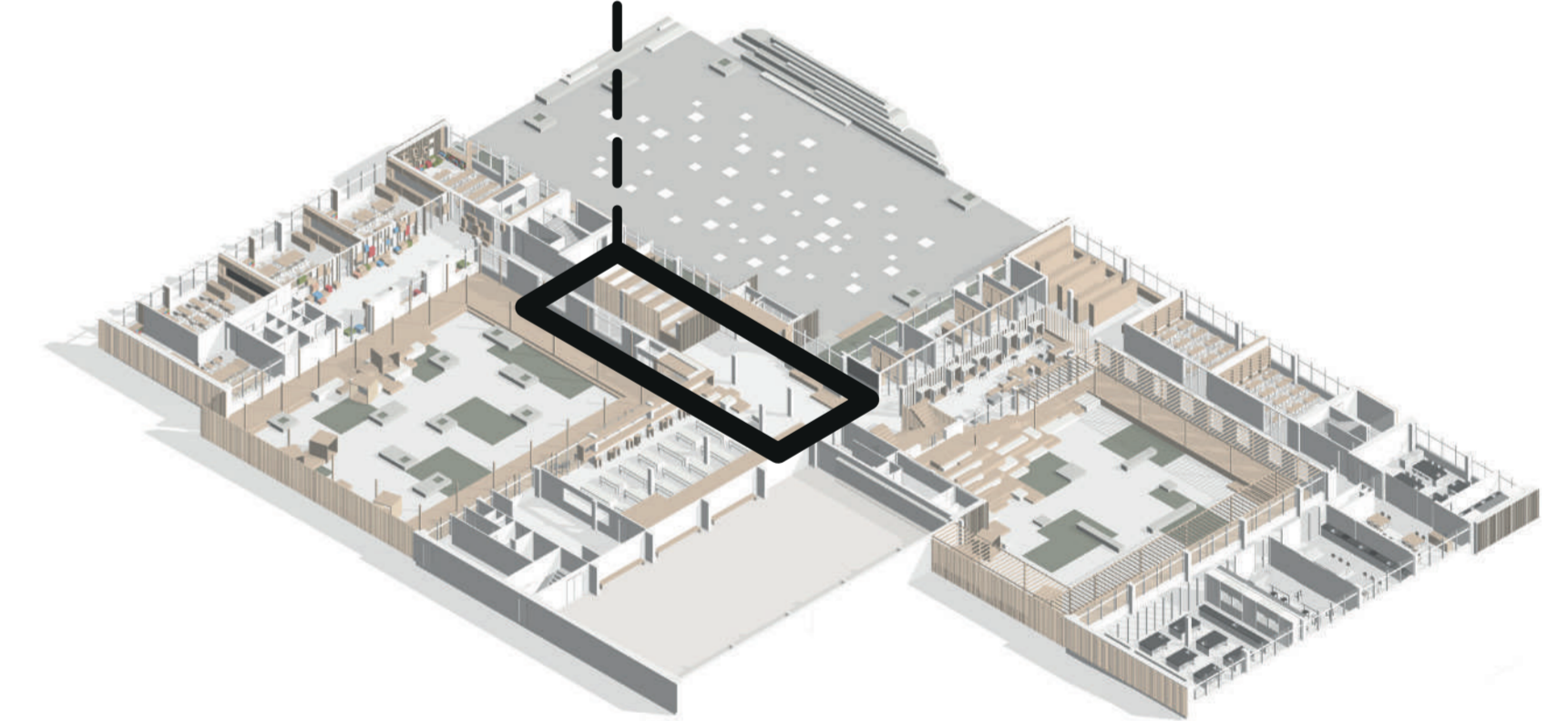



VALGYKLA

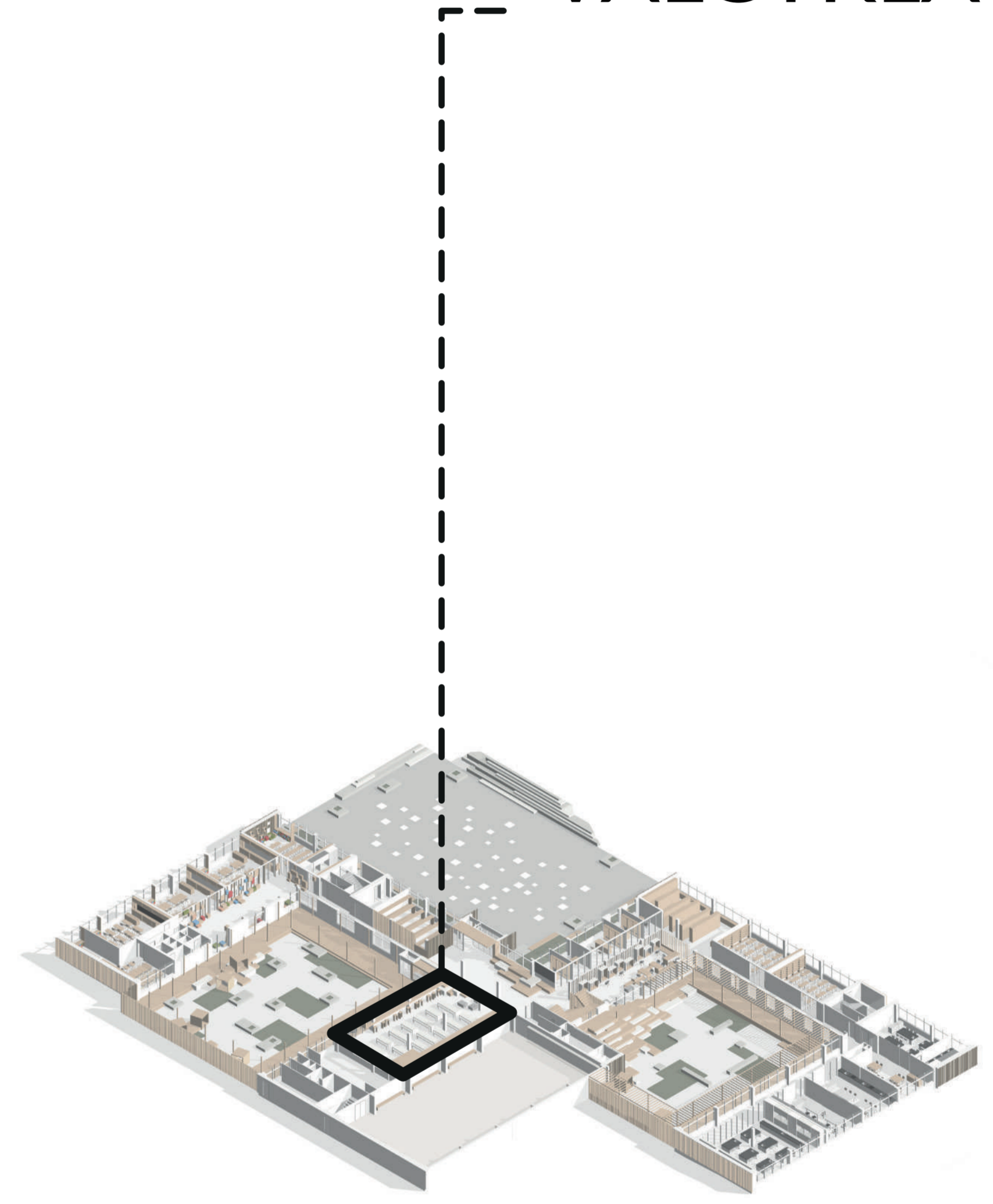



SKAITYKLA

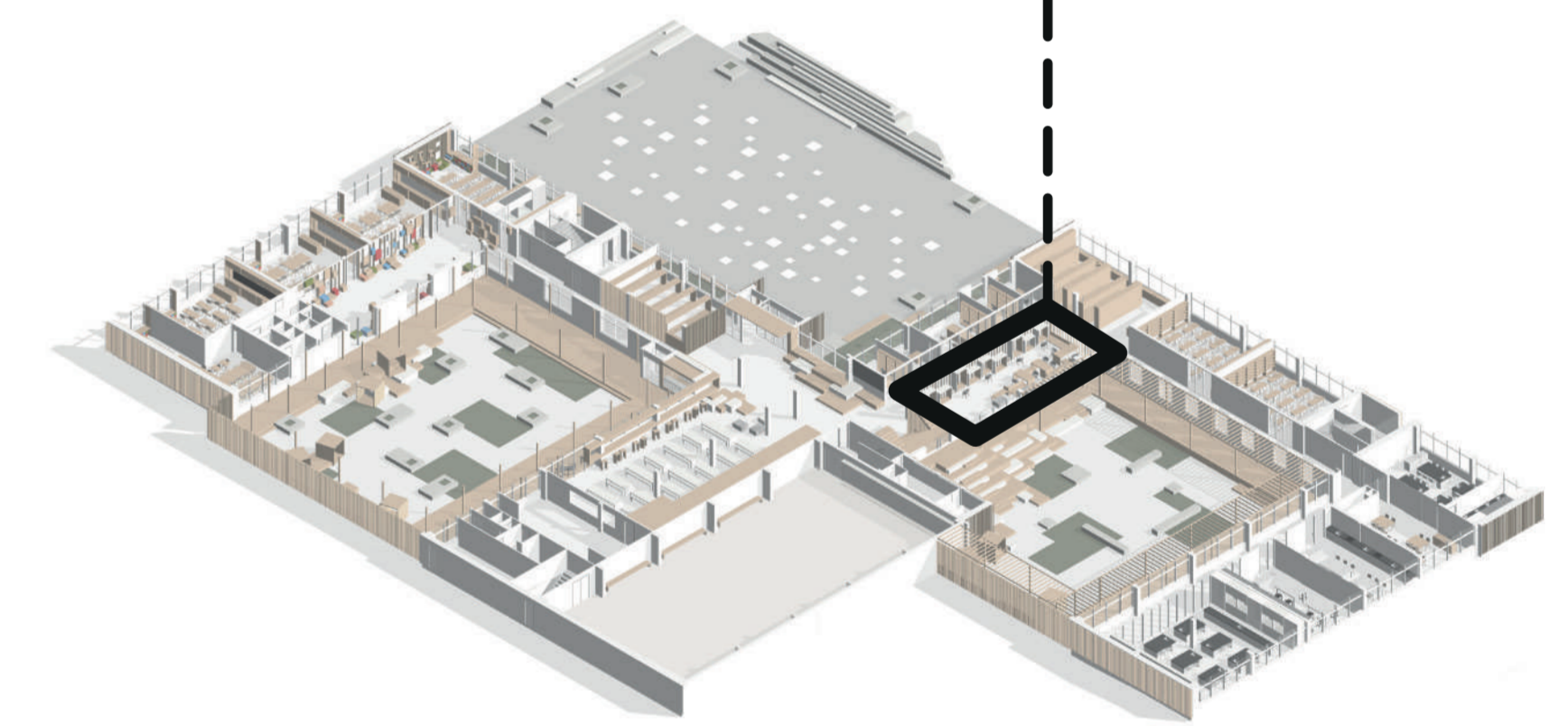



LABORATORIJA

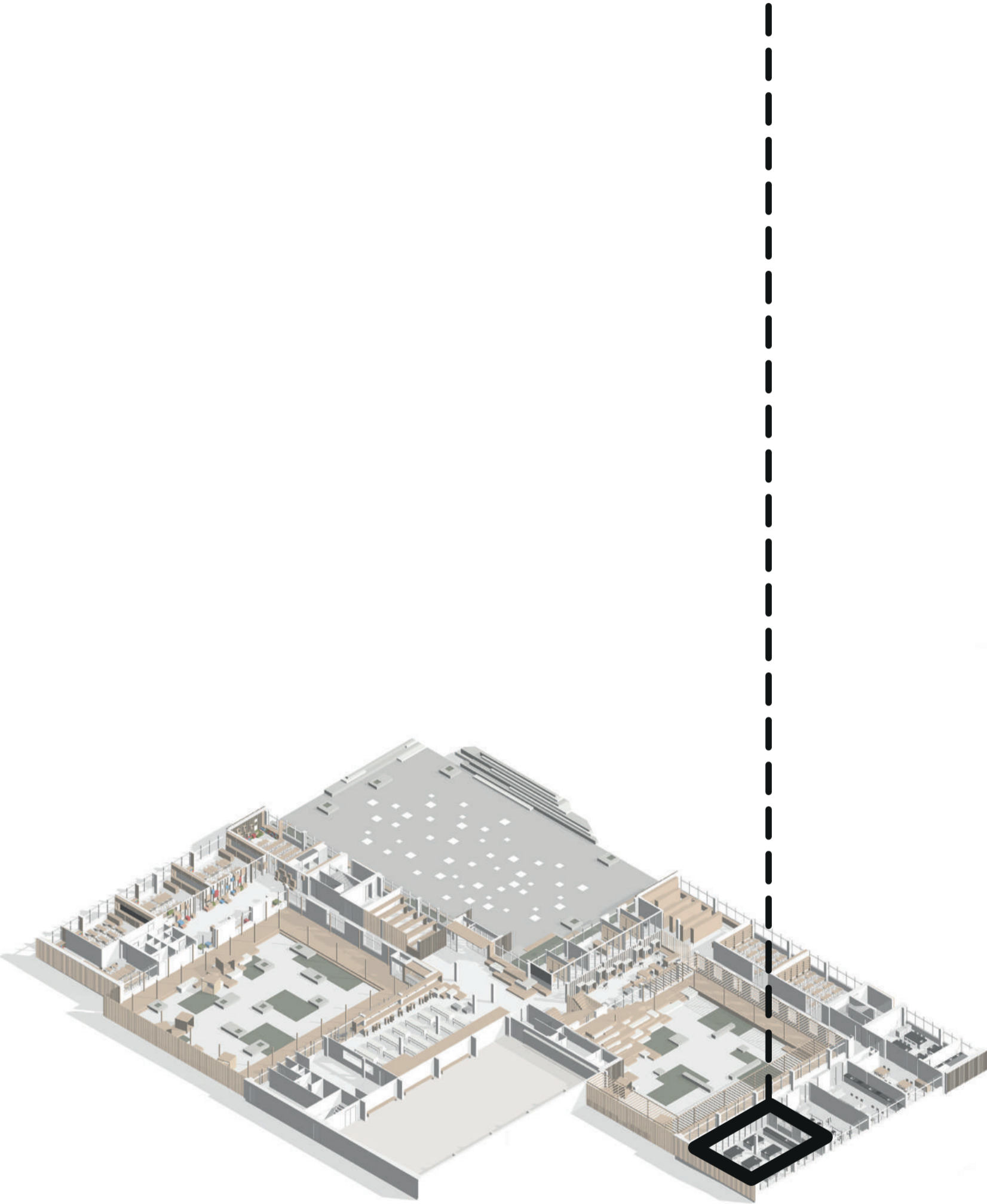

## PRADINUKŲ KLASĖ





# PRADINUKŲ HOLAS

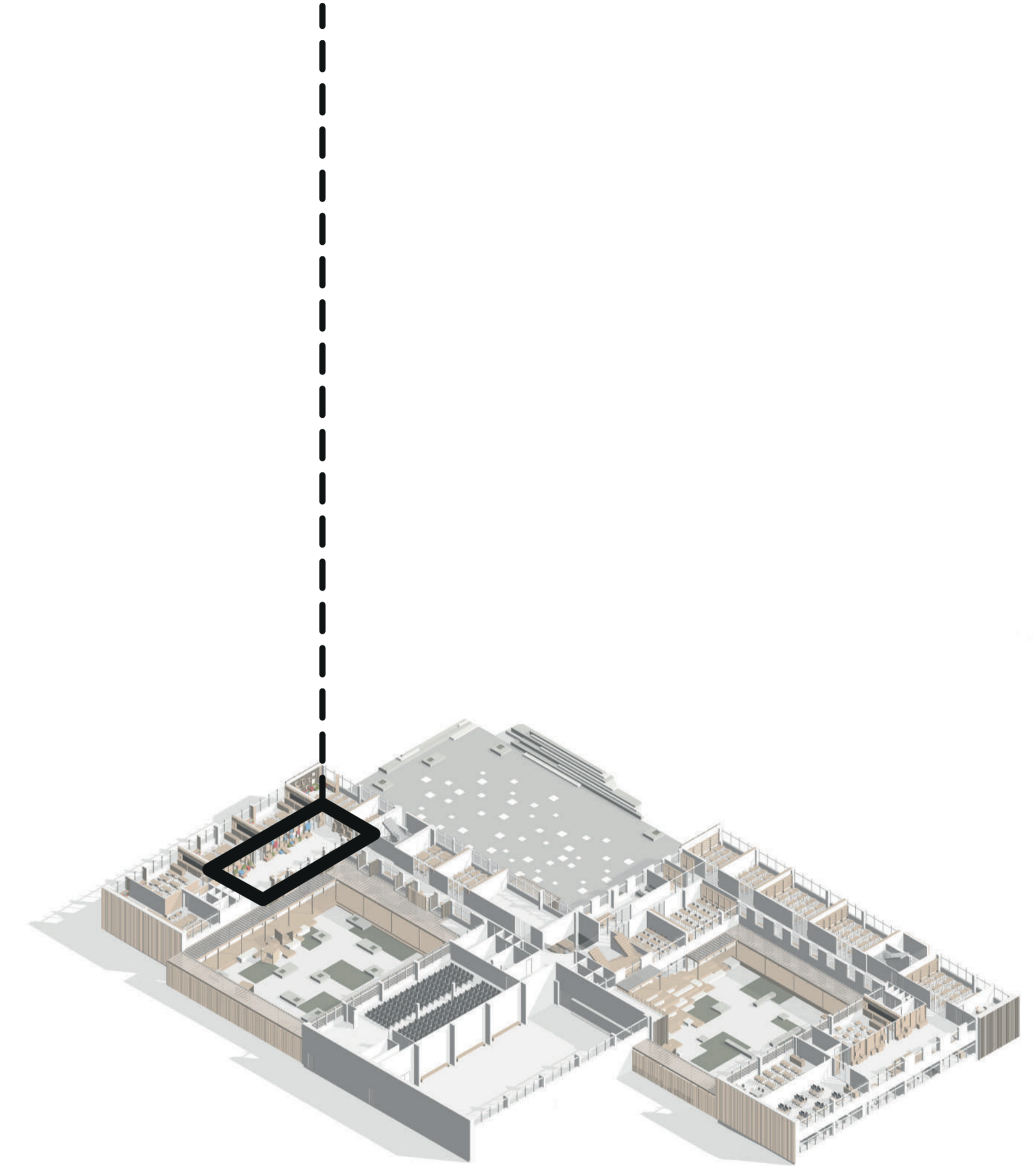



KORIDORIUS

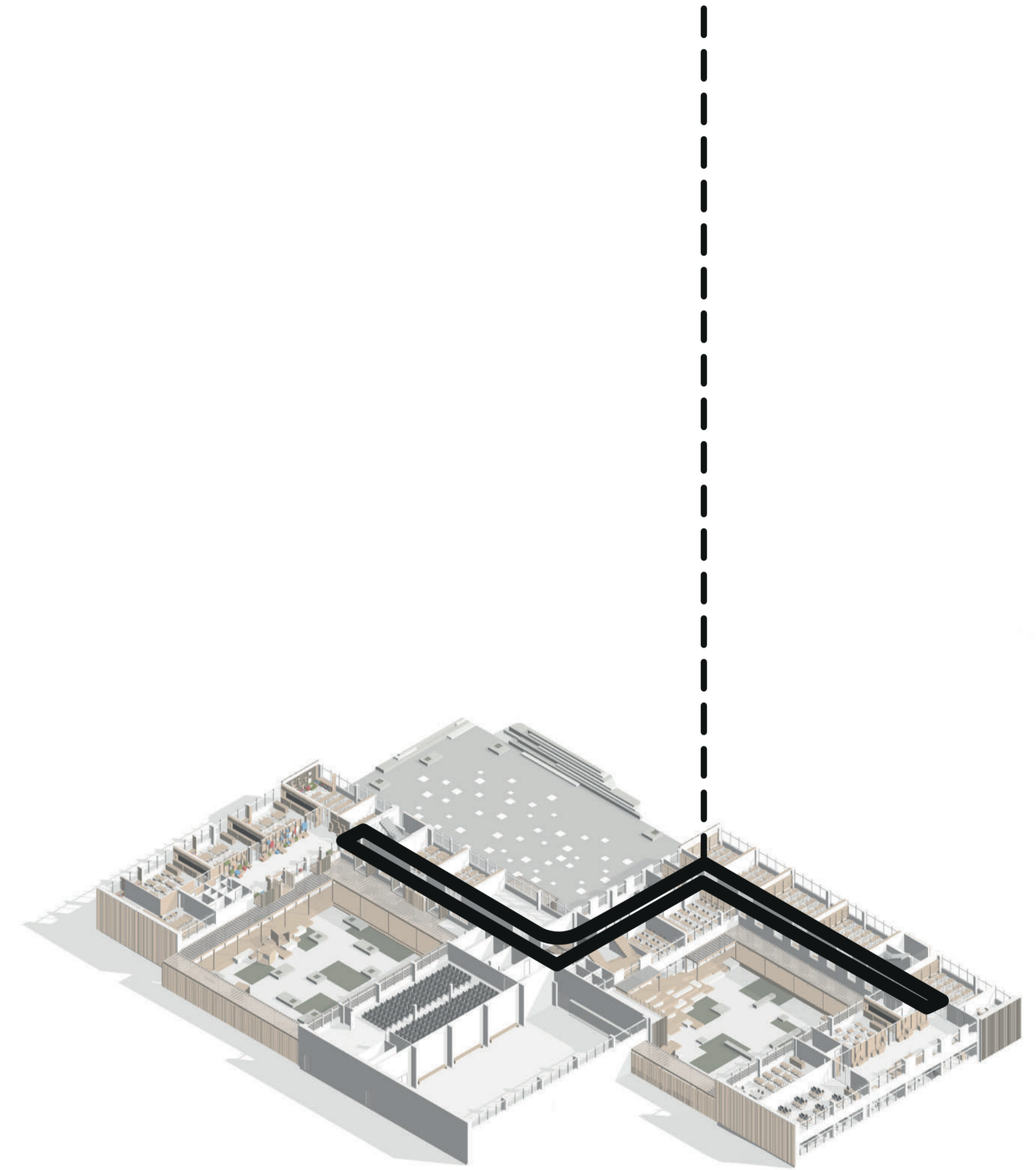



## VYRESNIŪJŲ HOLAS

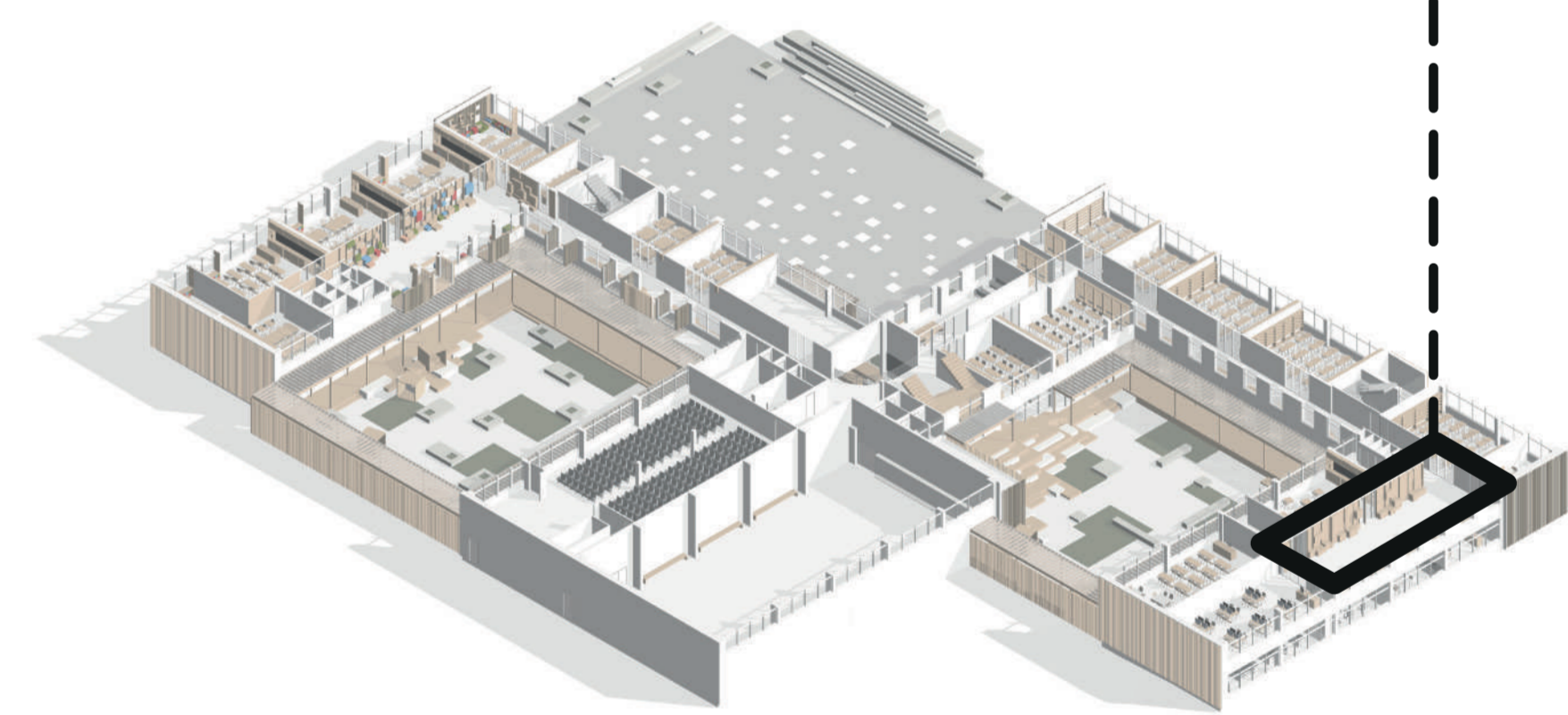

## 2 ETAPAS (variantas)

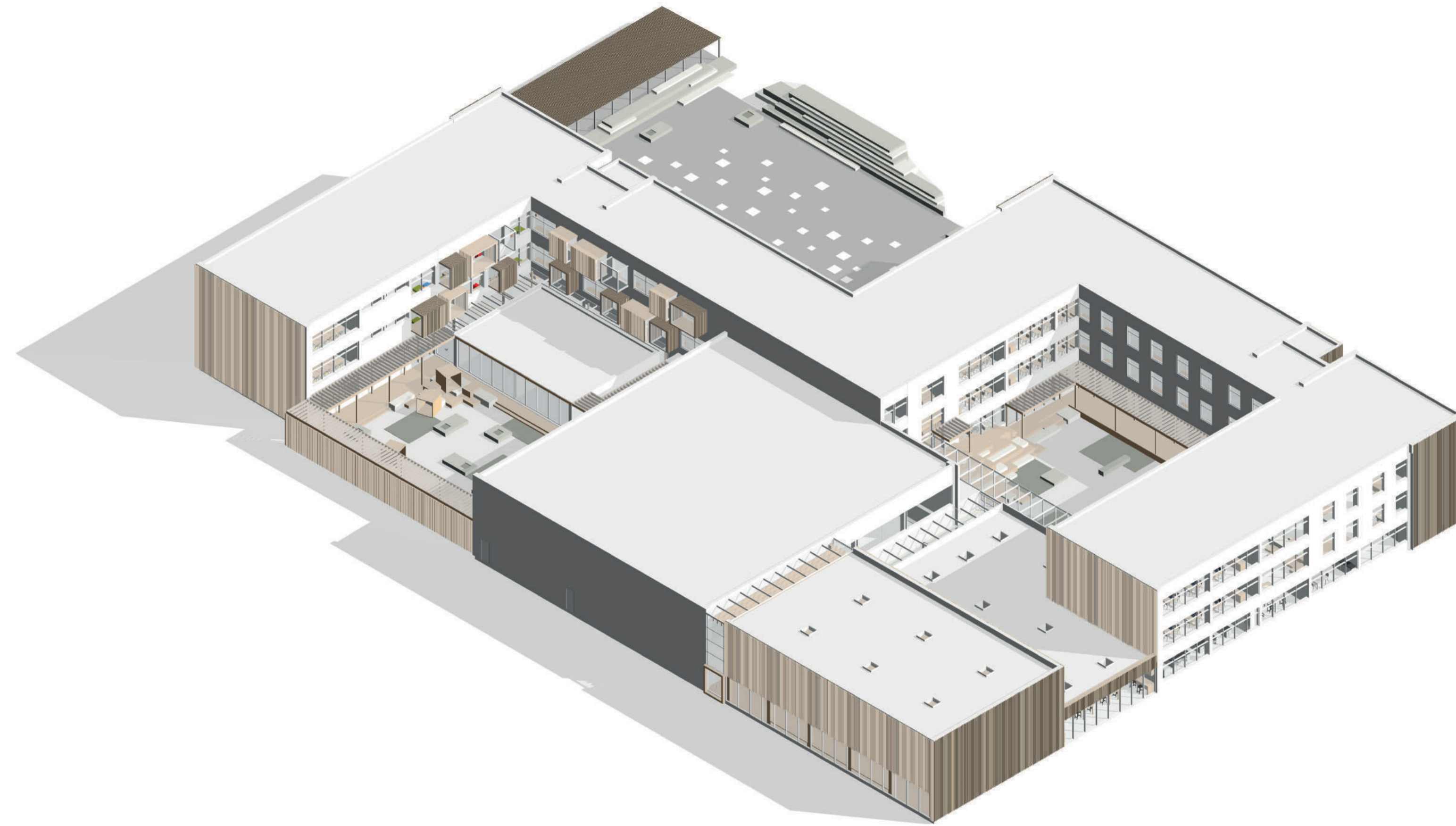

Juo numatoma edukacinių mokyklos erdvių plėtra įrengiant naują pradinių klasių mikro korpusą, išplėčiant sporto salę su persirengimo patalpomis, išplėčiant technologijų ir laboratorijų korpusą. Šie plėtros veiksmai siūlomi ne naikinant 1 etapo (varianto) sprendinių, o juos nuosekliai papildant ir siūlant tik minimalias modifikacijas.

# AIŠKINAMASIS RAŠTAS

## SKLYPO PLANO DALIS

2 etapo vykdymo metu sklypo plane toliau plėtojamoms ir įgyvendinamos pirmojo etapo idėjos, įrengtiną dviračių stovėjimo aikštelės stogas.

## PASTATO DALIS

Atsižvelgiant į 1 etapo sprendinius, siūlomi keli nauji priestatai ir korpusai. Pradinių klasių mokymo korpuso pusėje siūloma įrengti mikro korpusą su dviem naujomis klasėmis ir vienos klasės plėtra į kiemą. Naujomis terasoms panaudojami anksčiau įrengtos terasos segmentai.

Šalia pagrindinių laiptų, organizuojama dengta galerija, sujungianti laboratorijų korpusą su holu ir su nauja sporto sale, kuri siūloma išplėsti šalia esamos sporto salės. Prie naujos salės siūlomi naujos persirengimo patalpos abiem salėms. 2 etapo metu taip pat siūloma išplėsti ir technologijų - laboratorijų korpusą, kuris taptų mokyklos technine – technologine baze, kur galėtų būti gaminama jos poreikiams skirta nesudėtinga įranga, baldai ir elementai.

# 1A PLANAS

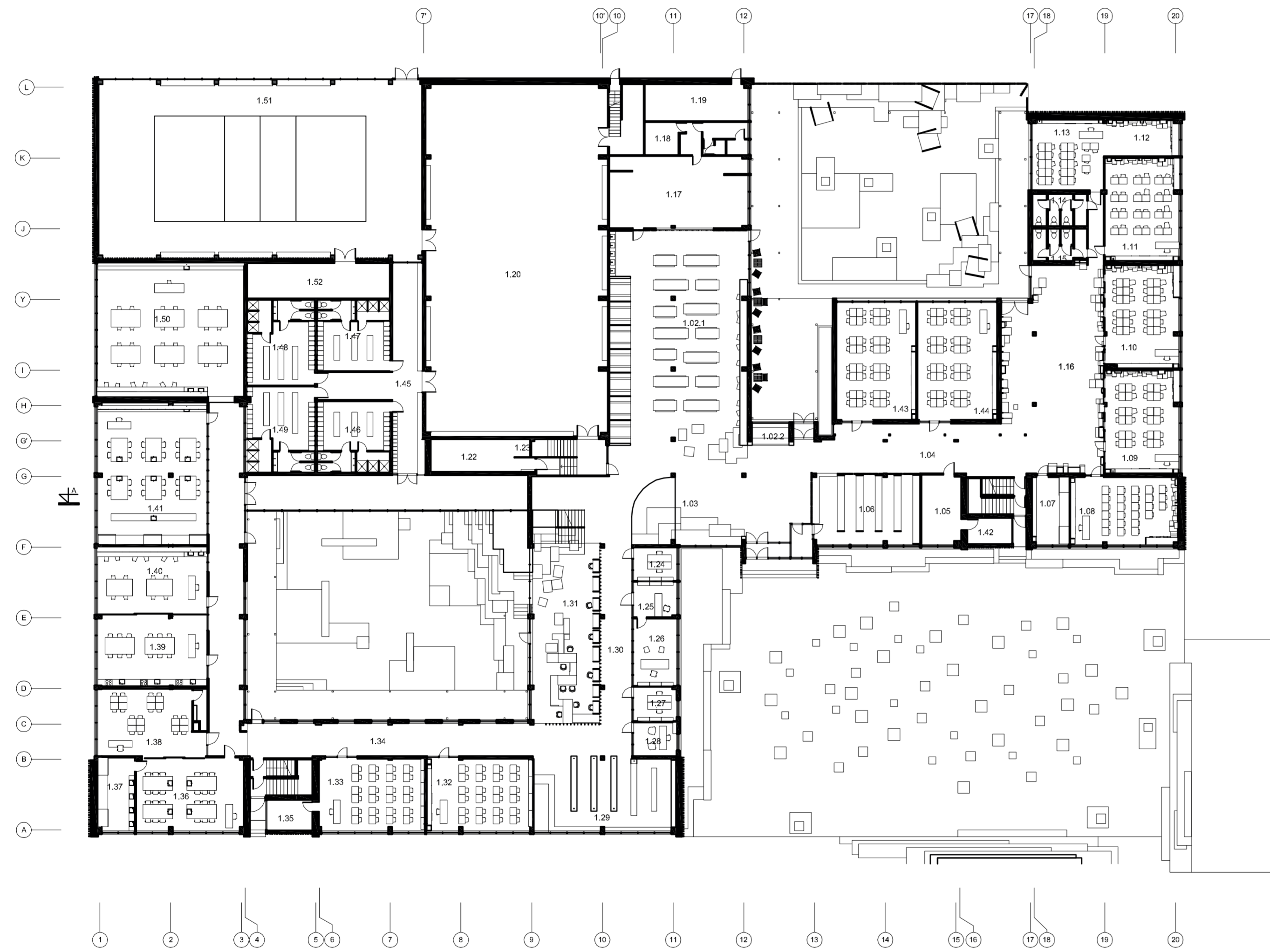

| 1 A. PATALPŲ EKSPLIKACIJA (PLĖTRA) |                                |                     |
|------------------------------------|--------------------------------|---------------------|
| NR.                                | PAVADINIMAS                    | PLOTAS              |
| 1.02                               | INVALOYKLA                     | 208 m <sup>2</sup>  |
| 1.02.2                             | BURĖTAS                        | 5 m <sup>2</sup>    |
| 1.03                               | HOLAS                          | 163 m <sup>2</sup>  |
| 1.04                               | KORIDORIS                      | 63 m <sup>2</sup>   |
| 1.05                               | KATILINE                       | 19 m <sup>2</sup>   |
| 1.06                               | RUBINE                         | 54 m <sup>2</sup>   |
| 1.07                               | ŪKŲ KULTŪROS PARUOŠIMASIS KAB. | 18 m <sup>2</sup>   |
| 1.08                               | PRADINIŲ KLASE                 | 52 m <sup>2</sup>   |
| 1.09                               | PRADINIŲ KLASE                 | 55 m <sup>2</sup>   |
| 1.10                               | PRADINIŲ KLASE                 | 54 m <sup>2</sup>   |
| 1.11                               | PRADINIŲ KLASE                 | 55 m <sup>2</sup>   |
| 1.12                               | PAGALBINĖ PATALPA              | 19 m <sup>2</sup>   |
| 1.13                               | PRADINIŲ KLASE                 | 54 m <sup>2</sup>   |
| 1.14                               | MERGAJŲ WC                     | 12 m <sup>2</sup>   |
| 1.15                               | BERNUKŲ WC                     | 12 m <sup>2</sup>   |
| 1.16                               | HOLAS                          | 156 m <sup>2</sup>  |
| 1.17                               | VRTUVĖ                         | 71 m <sup>2</sup>   |
| 1.18                               | VRTUVĖS PAGALBINĖS PATALPOS    | 8 m <sup>2</sup>    |
| 1.19                               | PAGALBINĖS PATALPOS            | 27 m <sup>2</sup>   |
| 1.20                               | SPORTO SALĖ                    | 459 m <sup>2</sup>  |
| 1.21                               | SANDĖLIAVIMO PAT.              | 25 m <sup>2</sup>   |
| 1.22                               | SANDĖLIAVIMO PAT.              | 25 m <sup>2</sup>   |
| 1.23                               | WC                             | 1 m <sup>2</sup>    |
| 1.24                               | RĄSTINĖ                        | 10 m <sup>2</sup>   |
| 1.25                               | SEKRETORES KABINETAS           | 11 m <sup>2</sup>   |
| 1.26                               | DIREKTORIAUS KABINETAS         | 21 m <sup>2</sup>   |
| 1.27                               | BURAL TERIAI                   | 11 m <sup>2</sup>   |
| 1.28                               | PSIHOLOGAS                     | 11 m <sup>2</sup>   |
| 1.29                               | BIBLIOTEKA                     | 75 m <sup>2</sup>   |
| 1.30                               | KORIDORIS                      | 43 m <sup>2</sup>   |
| 1.31                               | SKATYKLA                       | 136 m <sup>2</sup>  |
| 1.32                               | KLASE                          | 54 m <sup>2</sup>   |
| 1.33                               | KLASE                          | 54 m <sup>2</sup>   |
| 1.34                               | KORIDORIS                      | 157 m <sup>2</sup>  |
| 1.35                               | SAND. PAT.                     | 10 m <sup>2</sup>   |
| 1.36                               | LABORATORIA                    | 56 m <sup>2</sup>   |
| 1.37                               | PARUOŠIMASIS KAB.              | 19 m <sup>2</sup>   |
| 1.38                               | DIRBTUVŲ KAB.                  | 48 m <sup>2</sup>   |
| 1.39                               | TECH. MERGAJŲ                  | 53 m <sup>2</sup>   |
| 1.40                               | TECH. BERNUKŲ                  | 56 m <sup>2</sup>   |
| 1.41                               | LABORATORIA                    | 56 m <sup>2</sup>   |
| 1.42                               | DIRBTUVŲ PAT.                  | 8 m <sup>2</sup>    |
| 1.43                               | KLASE                          | 56 m <sup>2</sup>   |
| 1.44                               | KLASE                          | 67 m <sup>2</sup>   |
| 1.45                               | KORIDORIS                      | 67 m <sup>2</sup>   |
| 1.46                               | PERSIRENGIMO KAMBARYS          | 37 m <sup>2</sup>   |
| 1.47                               | PERSIRENGIMO KAMBARYS          | 37 m <sup>2</sup>   |
| 1.48                               | PERSIRENGIMO KAMBARYS          | 42 m <sup>2</sup>   |
| 1.49                               | PERSIRENGIMO KAMBARYS          | 41 m <sup>2</sup>   |
| 1.50                               | DIRBTUVŲ PATALPA               | 139 m <sup>2</sup>  |
| 1.51                               | SPORTO SALĖ                    | 259 m <sup>2</sup>  |
| 1.52                               | SPORTO IRANGOS LAIKYMO PATALPA | 36 m <sup>2</sup>   |
|                                    |                                | 3280 m <sup>2</sup> |

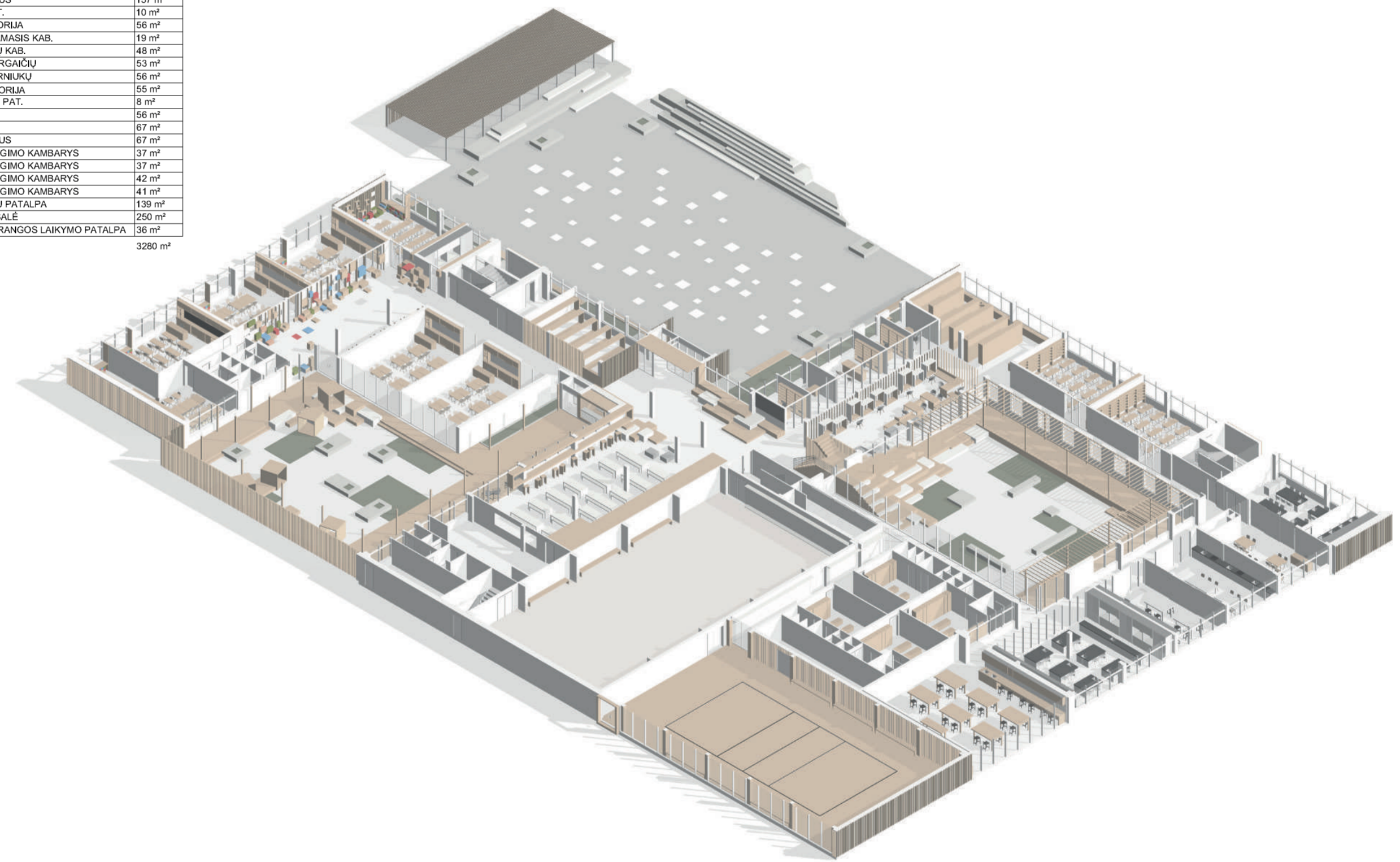

# PJŪVIS

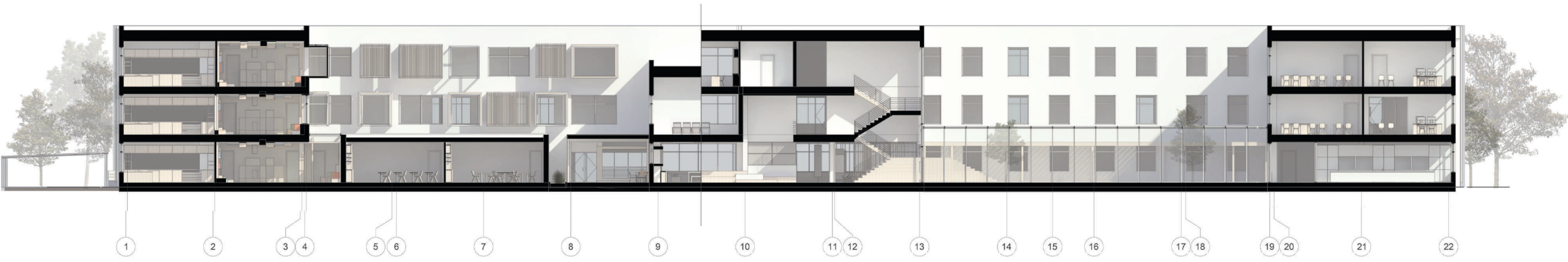



# VIDINIS KIEMAS

NEFORMALUS UGDYMO, ŽAIDIMŲ,  
VALGYMO ZONOS





# NAUJA SPORTO SALĒ

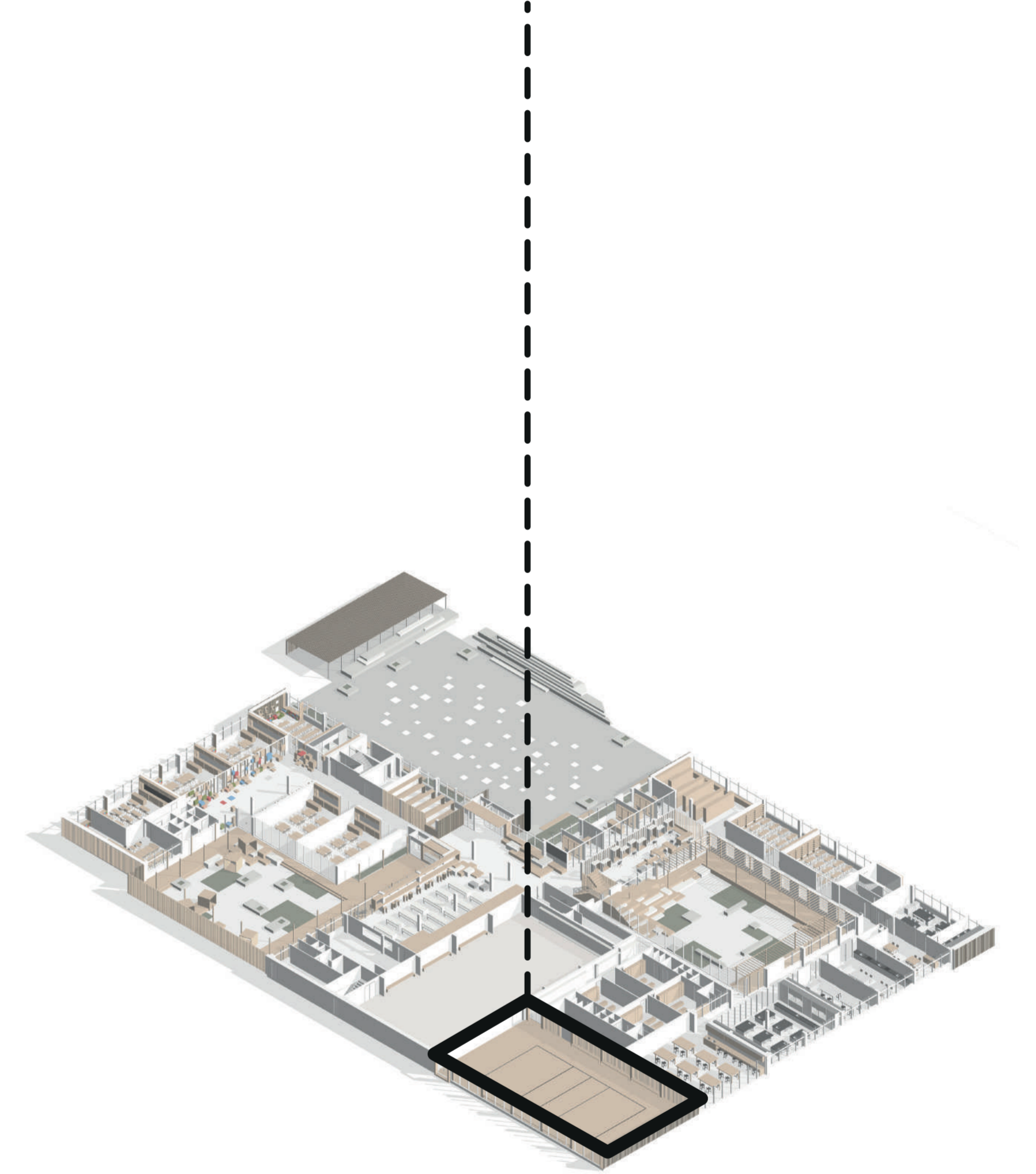



[www.projektas-aikste.lt](http://www.projektas-aikste.lt)