

— AIKŠTELĖ —

BENDROJO UGDYMO MOKYKLŲ
(PROGIMNAZIJŲ IR PAGRINDINIŲ MOKYKLŲ)
MODERNIZAVIMAS:
ŠIUOLAIKINIŲ MOKYMOSI ERDVIŲ KŪRIMAS

PROJEKTINIAI PASIŪLYMAI

KAUNO VINCO KUDIRKOS PROGIMNAZIJA

Kaunas

M-A / 01

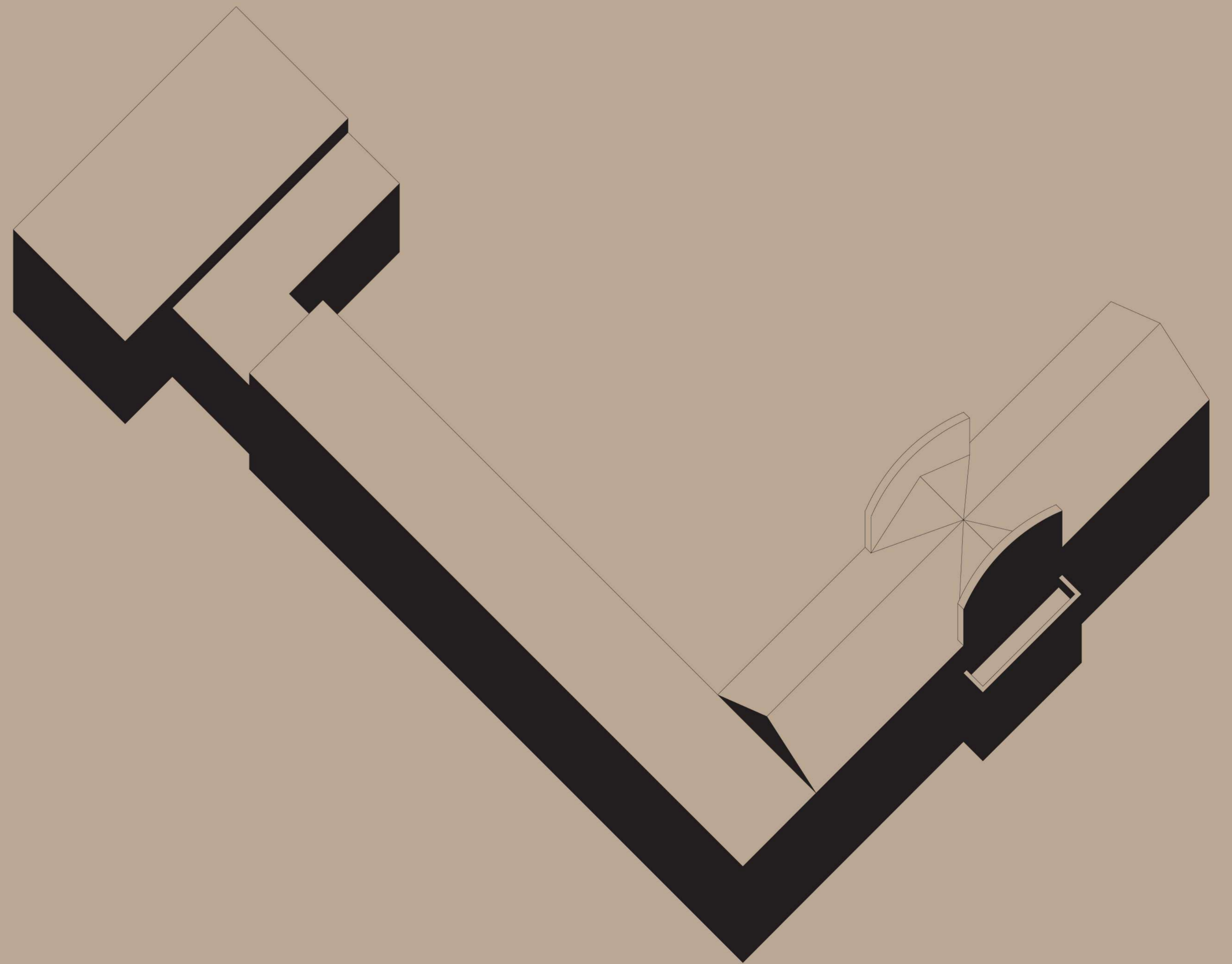

PROJEKTĄ
FINANSUOJA

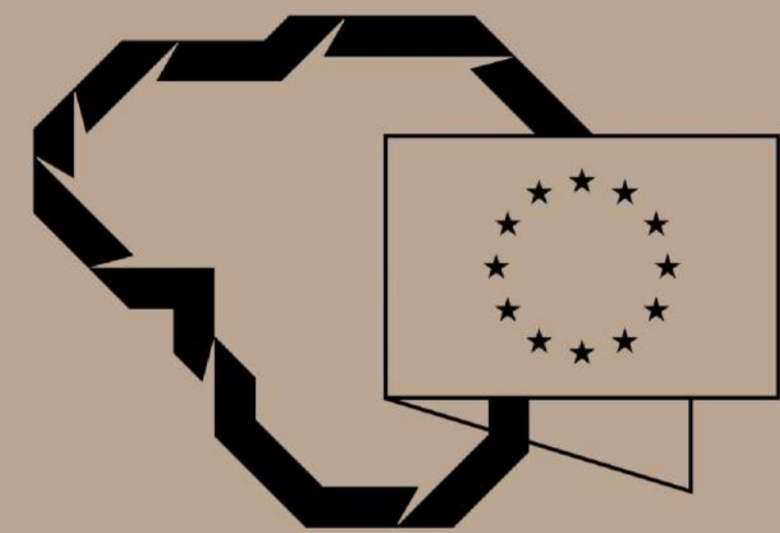

Kuriame
Lietuvos ateitį

2014–2020 metų
Europos Sąjungos
fondų investicijų
veiksmų programa

PROJEKTO
INICIATORIUS



ŠVIETIMO
IR MOKSLO
MINISTERIJA

PROJEKTĄ
VYKDO

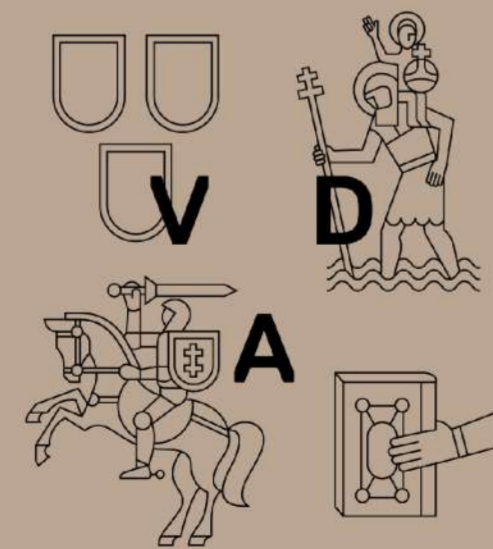
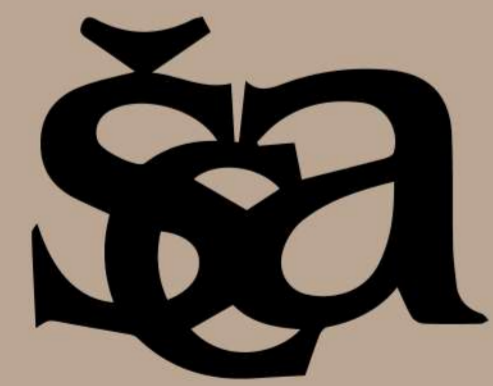

Vilniaus
dailės
akademija

PROJEKTAVIMO KOMANDA

Monika Zemlickaitė / architektė

Giedrė Datenytė / architektė

Donatas Laucius / architektas

Lukas Miceika / architektas

Laura Vakauskaitė / architektės asistentė

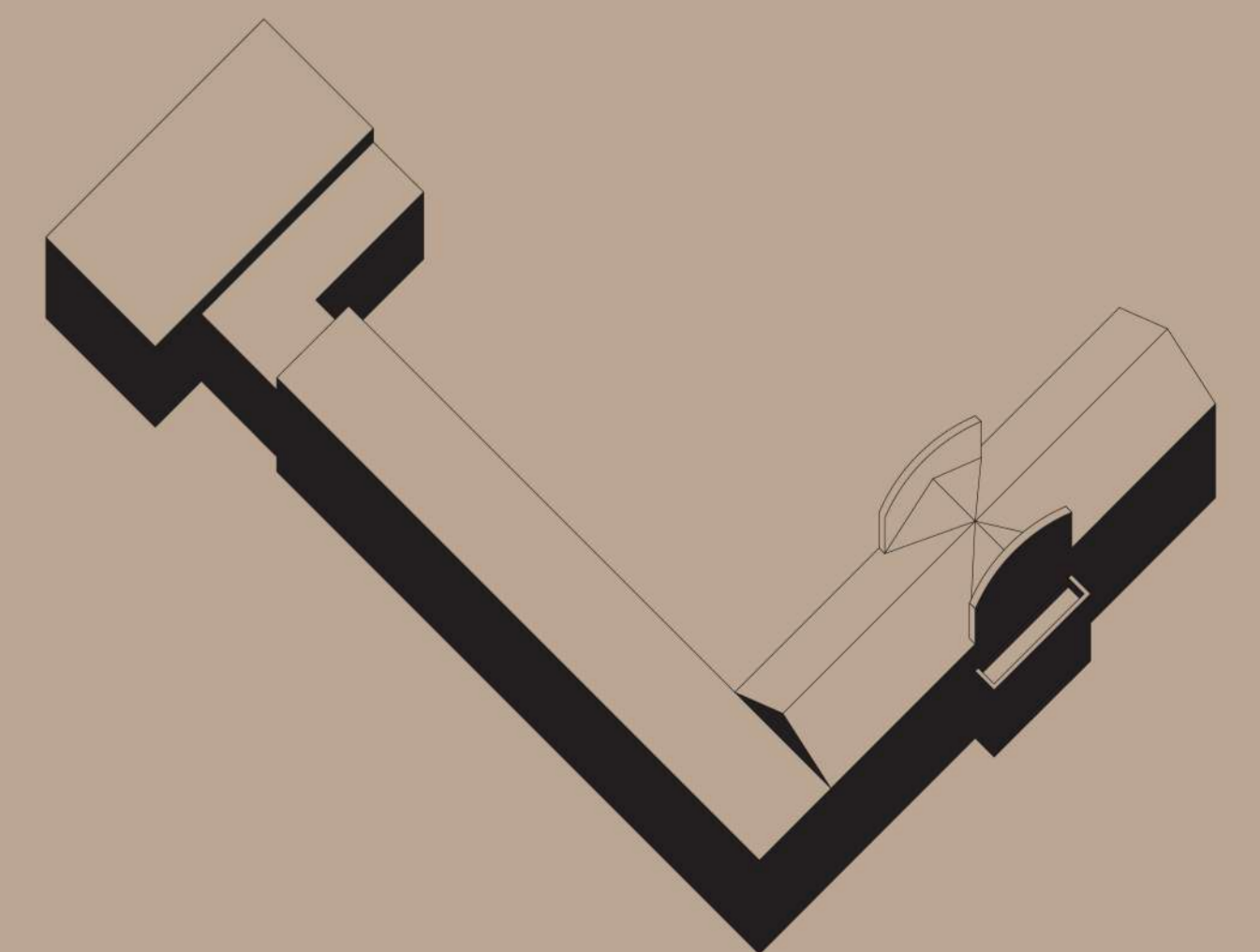



SITUACIJOS SCHEMA

Kauno Vinco Kudirkos progimnazija – dieninė, savarankiško mokymosi bendrojo lavinimo mokykla Kaune, Trakų g. 39.

Mokykla vykdo - pradinio, pagrindinio ir papildomo ugdymo programas.

Progimnazijos pastatai ir teritorija yra vaizdingoje miesto vietovėje prie parko, Naujamiesčio rajone, urbanizuotoje miesto aplinkoje.

TRUMPAS OBJEKTO APRAŠYMAS

Kauno Vinco Kudirkos mokykla veiklą pradėjo dar 1929m. Tais metas pastaytas pagrindimis mokyklos pastatas, patenkantis į NKV – Kauno Najamiesčio teritoriją. 1965 m. pastatytas pirmasis mokyklos priestatas, 1974 m. antrasis priestatas.

Moklyklos pastatų bendras plotas: 3298,91m², iš jų:
mokyklos pastato - 1634,83m²,
pirmo priestato - 2126,89m²,
antro priestato - 1121,19m².

2015-2016 m. mokykloje buvo:

bendras mokinių skaičius - 738,
administracija - 5,
mokytojų skaičius - 53,
klasių komplektų skaičius – 28,
aptarnaujančio personalo - 17.

Mokykloje šiuo metu yra:

1 klasių – 2,
2 klasių – 3,
3 klasių – 1,
4 klasių – 2,
5 klasių – 4,
6 klasių – 5,
7 klasių – 5,
8 klasių – 6;

ESAMA SITUACIJA

A

B

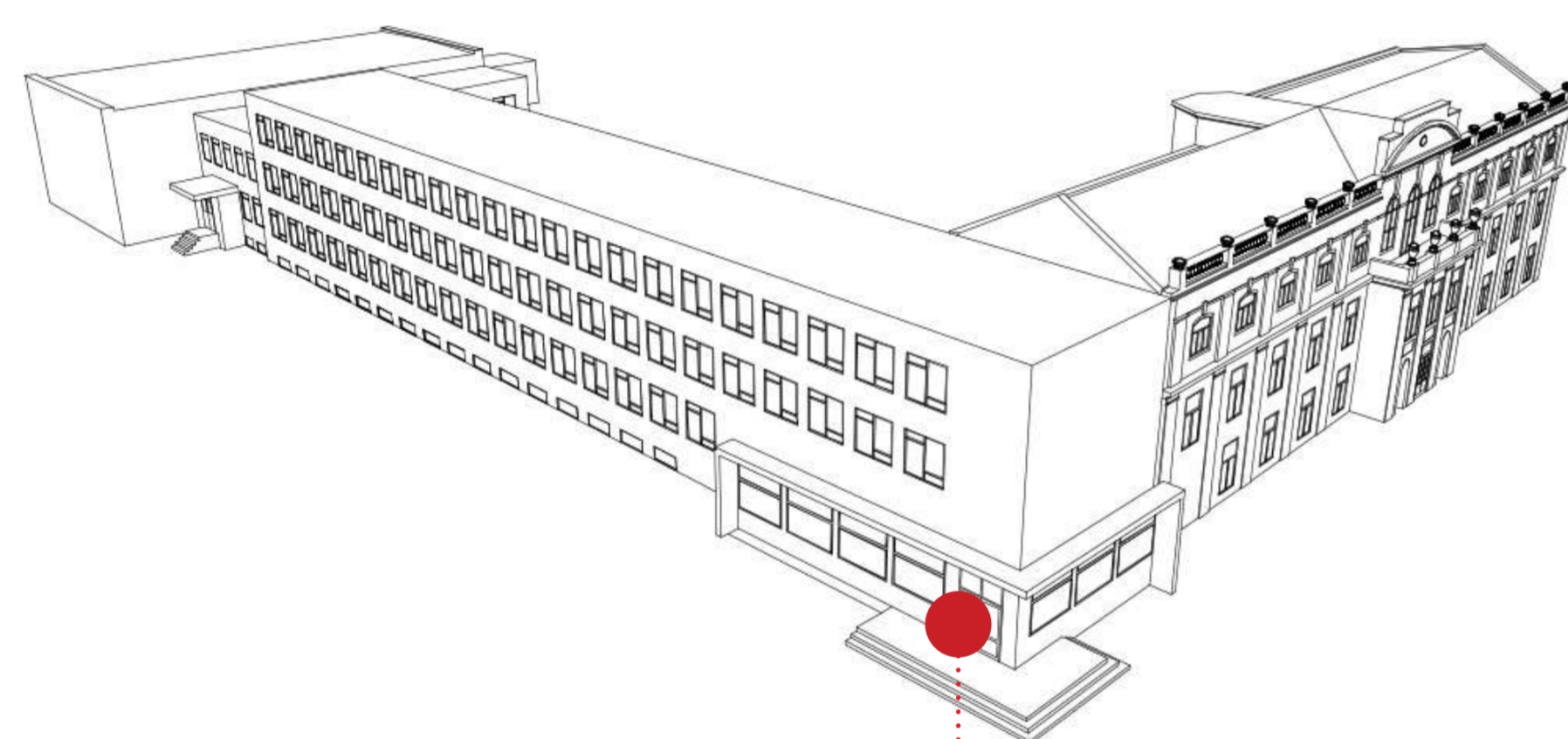

ESAMAS
ĮĖJIMAS
KAMPE

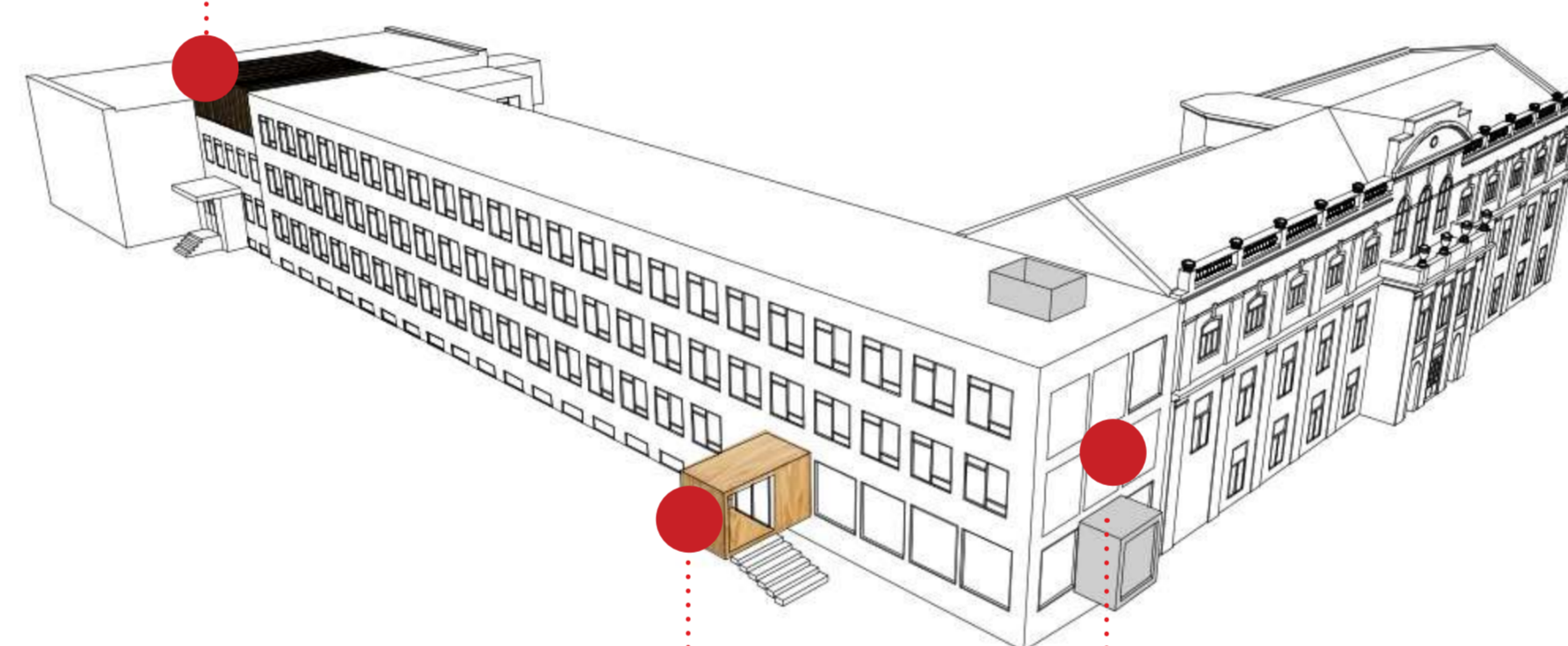

NAUJA
KLASĖ
ANT STOGO

KEIČIAMA
ĮĖJIMO
VIETA

KEIČIAMAS
FASADAS

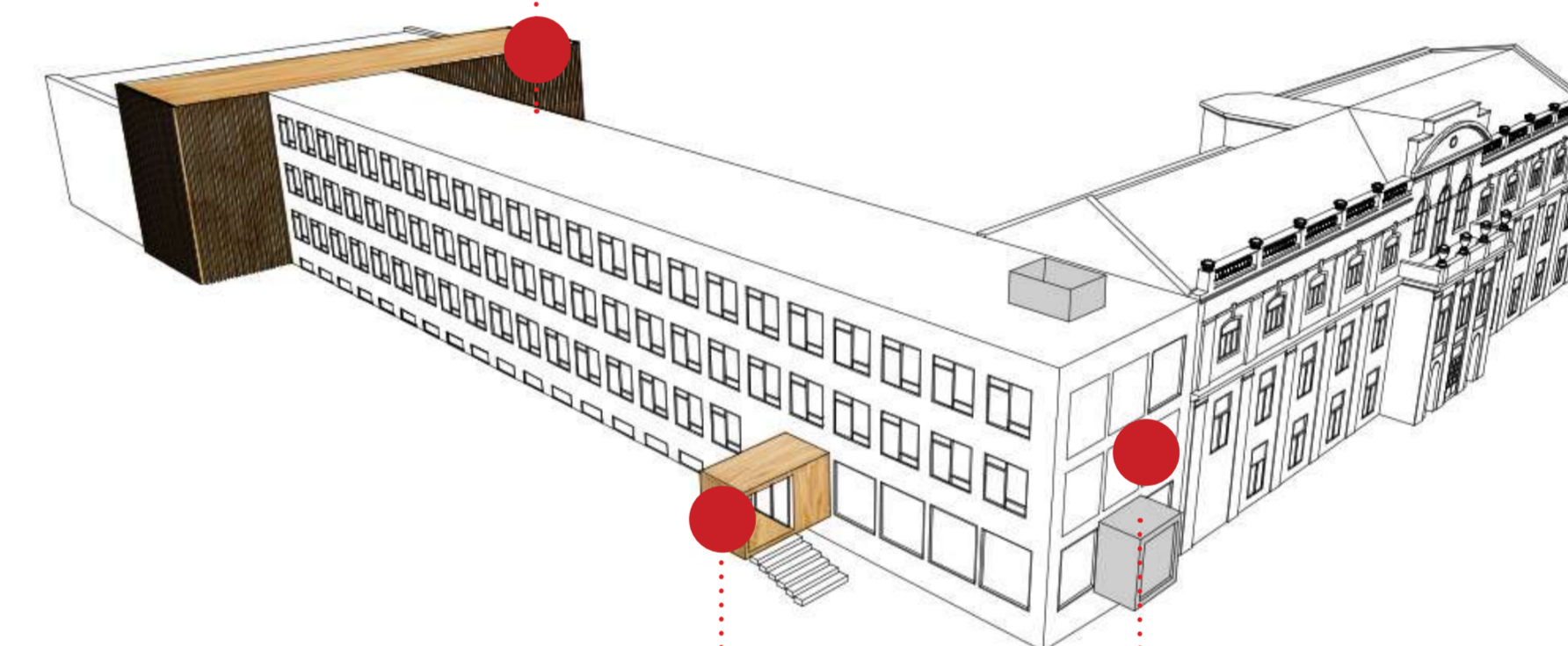

IŠPLEČIAMAS
JUNGIAMASIS
KORPUSAS

KEIČIAMA
ĮĖJIMO
VIETA

KEIČIAMAS
FASADAS



VARIANTAS A

A variantu numatoma rekonstruoti / modernizuoti Kauno Vinco Kudirkos progimnazijos pastatų vidaus erdves, nedidinant pastatų tūrių.

A

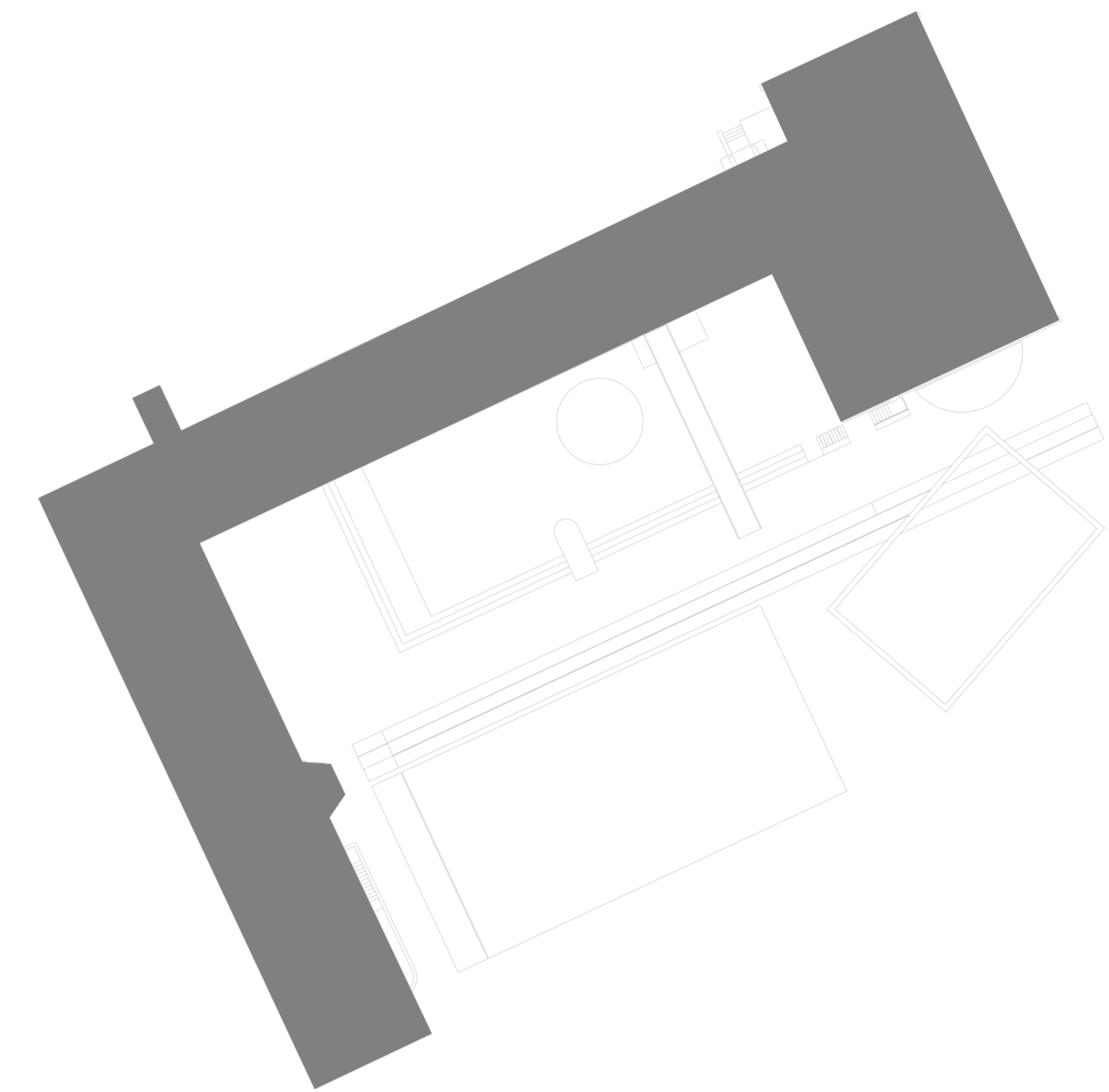

SKLYPO PLANO SPRENDINIAI

Progimnazijos pastatai „L“ forma išsidėstę šiaurės vakarų sklypo dalyje, senasis mokyklos korpusas prisišliejęs prie Trakų gatvės, vėliau statytieji priestatai ribojasi su Sopranų gatve. Pietrytinėje pusėje sklypas ribojasi su privačiais sklypais. Progimnazijos kiemas – pagrindinė laisvalaikio / edukacinė lauko erdvė yra pietryčių sklypo pusėje.

Pirmuoju projektinių pasiūlymų variantu planuojama pilnai sutvarkyti ir įsavinti, progimnazijos lauko erdvę, iš kiemo „išvartyti“ automobilius. Tuo tikslu numatoma įrengti: lauko amfiteatrą – 790m², multifunkcinę sporto / laisvalaikio aikštelę – 1700m², naujai suformuotus želdynus – 180m². Lauko amfiteatras lyginant su kiemo aikštynais suprojektuotas –1.60m altitudėje, amfiteatras turi tiesioginį patekimą į rūsyje įrengtas patalpas. Pietinis patekimas į mokyklos pastatą numatomas per tiltelį. Šis aukščių perkritis kiemo erdvę sudalina į atskiras funkcines zonas: aktyviają - sporto, laisvalaikio ir pasyviają - mokyklos visuomeninę, kultūrinę. Pietinėje sklypo pusėje, nuo Tenorų gatvės numatytas ūkinis įvažiavimas į teritoriją, bei dalinė automobilių stovėjimo aikštelė. Naujai sutvarkomas ir pagrindinis įėjimas su prieigomis nuo Trakų gatvės pusės. Sopranų gatvėje projektuojamos naujos automobilių stovėjimo vietos, sutvarkomi esami želdynai.

A

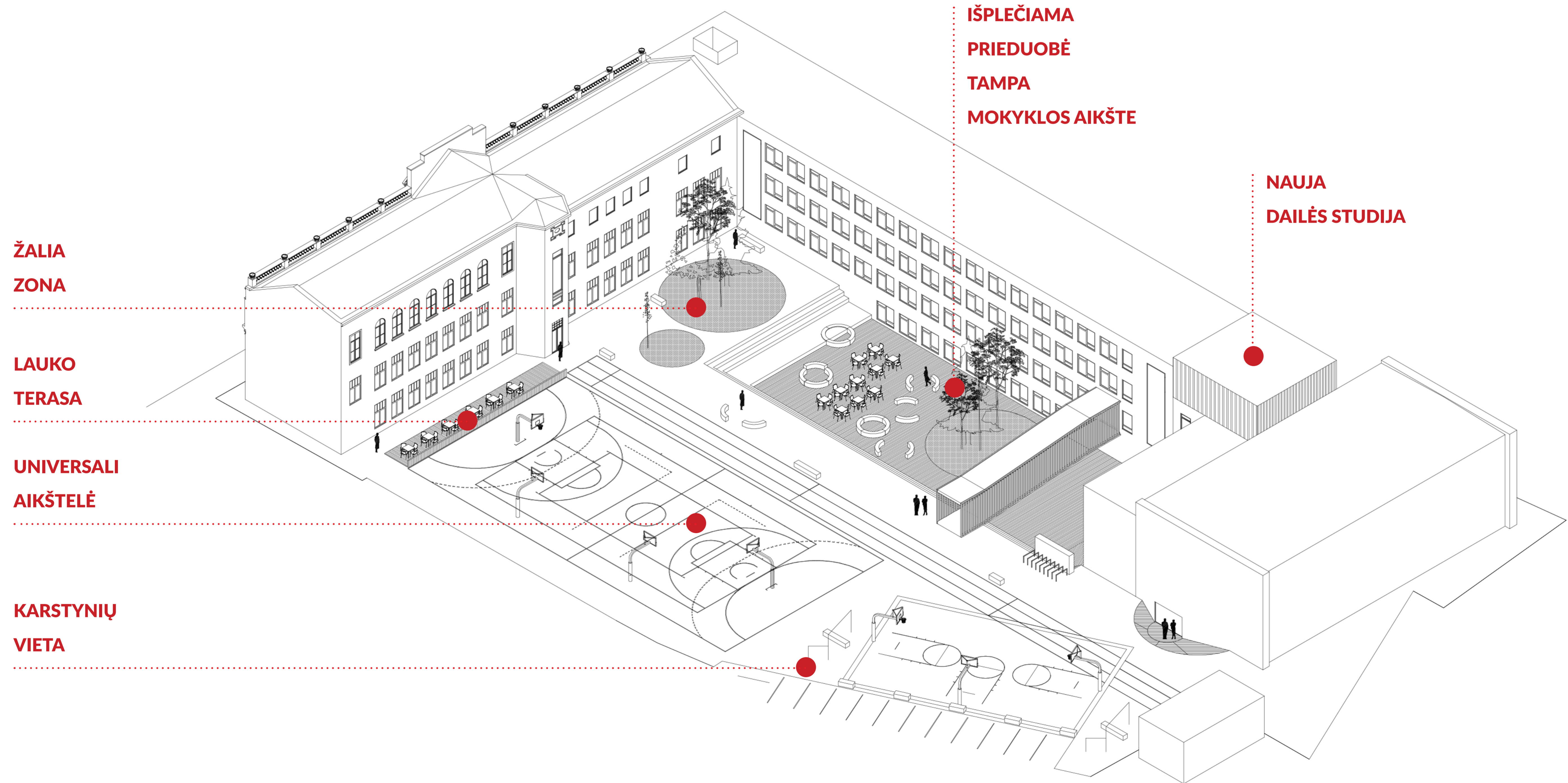



A

lauko aikštė- terasa

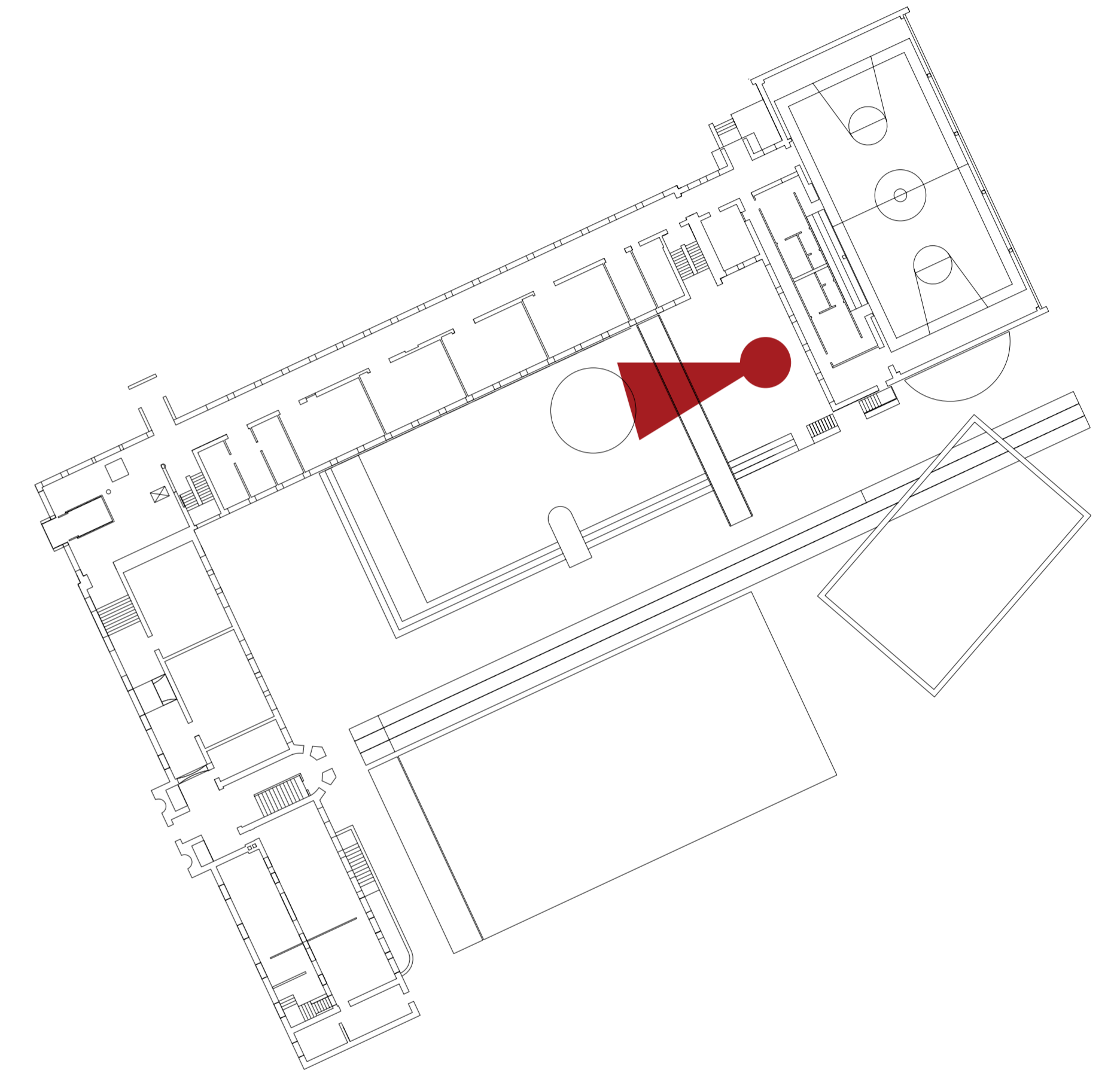



A

universali sporto aikštelė

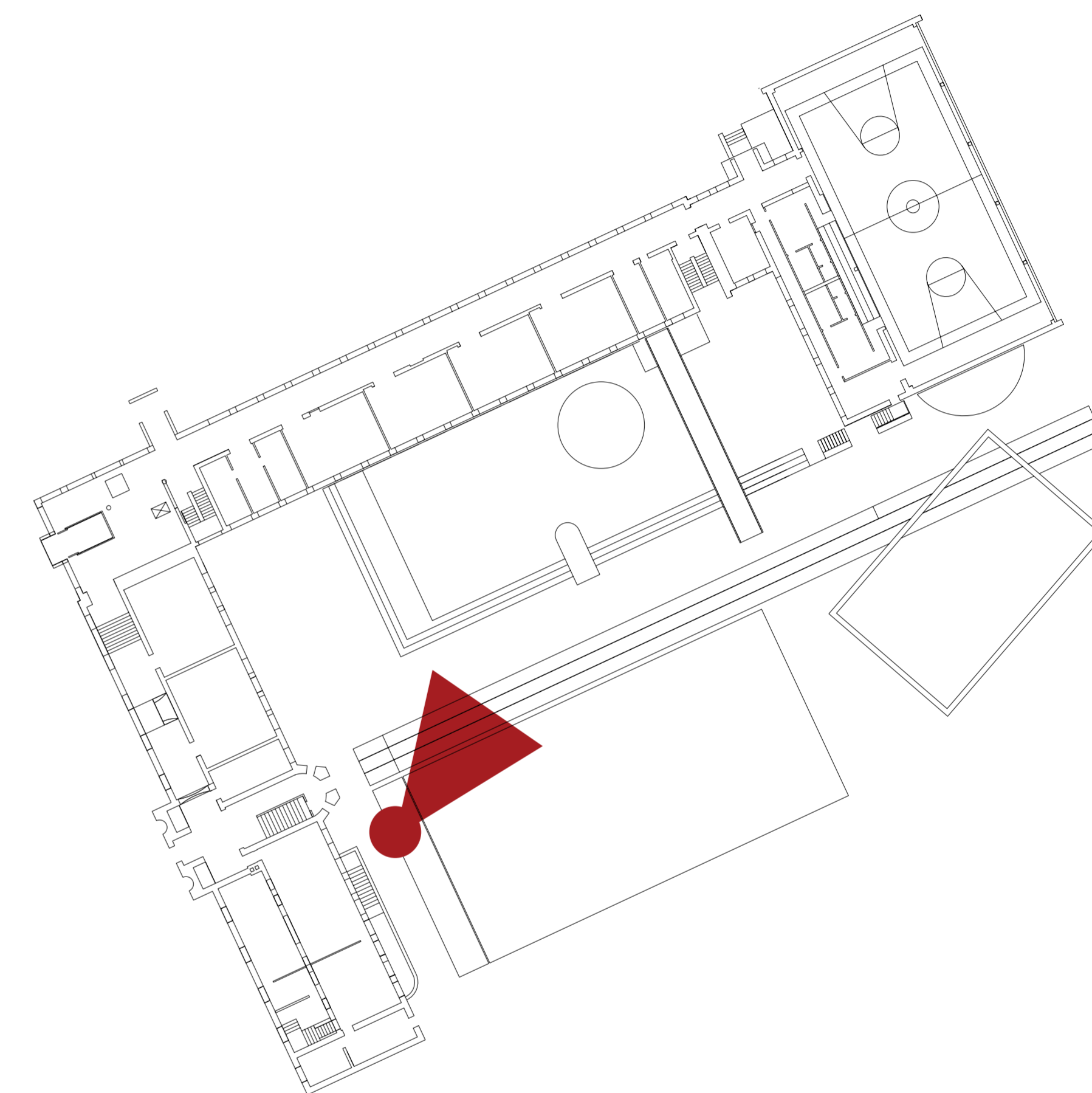

A

ERDVINIAI FUNKCINIAI SPRENDINIAI

Pagrindinis įėjimas į mokyklos pastatą rekonstruojamas, jo vieta lieka nepakitusi nuo Trakų g. pusės.

Naujai įrengiama vestibulio erdvė ir keltuvas ŽN. Vestibulio erdvė projektuojama kaip nauja ir centrinė mokyklos pastato ašis, sujungianti pastato korpusus tiek horizontalia tiek vertikalia ašimis.

Šioje multifunkcinėje erdvėje suplanuota įrengti biblioteką, poilsio popamokinę zoną, grupinių užsiėmimų erdvę, gali atsirasti mokyklos radijas, kitos visuomeninės funkcijos. Visoms naujoms funkcijoms išreikšti, insoliacijai pagerinti stogo konstrukcijoje ir fasaduose numatomi nauji stoglangiai ir langai.

Mokyklos koridoriai pritaikomi papildomoms funkcijoms. Senojo korpuso koridoriuose projektuojama ramybės zona, įrengiami stacionarūs tūriai-kambariukai.

Naujojo korpuso koridoriai (vedantys link sporto salės) pritaikomi aktyvesnei veiklai, įrengiama sportinė grindų danga, stacionarios spintelės, minkštos nišos.

Šiais projektiniais pasiūlymais numatomas mokyklos klasių pergrupavimas ir suzonavimas. Planuojama sugrupuoti pradinukų, spec. mokslų, technologijų, kalbų klases. Taip pat naujai perklanuojama valgykla ir virtuvė.

Pilnai perplanuojamos mokyklos sporto salės prieigos, pagalbinės bei persirengimo patalpos. Įrengiami nauji dušai, WC.

Iškirtus dalį sporto salės sienos įrengiama žiūrovų tribūna – amfiteatras, skirtas 150 žmonių.

Įrengiant kiemo amfiteatrą visai naujai pritaikomos patalpos esančios rūsyje, jose numatoma įrengti laisvalaikio - sporto salę, bei universalią (parketo danga) šokių, aerobikos patalpą.



Šiuo „A“ variantu nagrinėjama galimybė, trečiame pastato aukšte, šalia sporto salės įrengti dailės studiją.

ESAMA SITUACIJA

A

BIBLIOTEKA

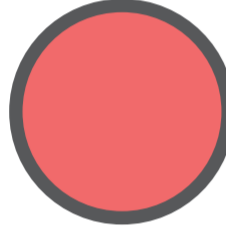
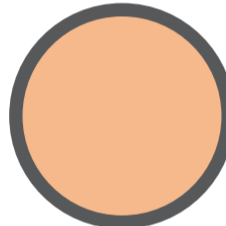
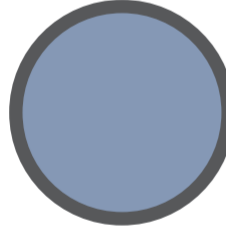
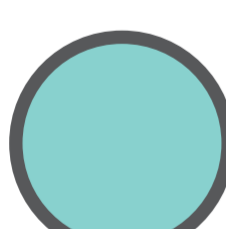
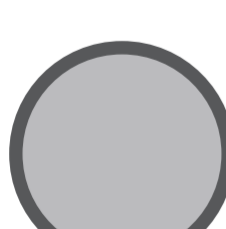
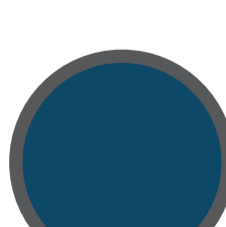
BIBLIOTEKA

-  KLASĒS | 1525.60 m²
31 KLASĒS
-  EDUKACINĒS-
MULTIFUNKCINĒS
ERDVĒS | 337.81 m²
-  KORIDORIAI
HOLAI | 1292.66 m²
-  SPORTO SALĒ |
437.76 m²
-  PAGALBINĒS
PATALPOS
-  ADMINISTRACINĒS
PATALPOS | 78.92 m²
-  PERSONALO
KABINETAI

-  KLASĒS | 1651.19 m²
31 KLASĒS
-  EDUKACINĒS-
MULTIFUNKCINĒS
ERDVĒS | 1181.15
-  KORIDORIAI
HOLAI | 615.44 m²
-  SPORTO SALĒ |
437.76 m²
-  PAGALBINĒS
PATALPOS
-  ADMINISTRACINĒS
PATALPOS | 72.11m²
-  KABINETAI
PERSONALO

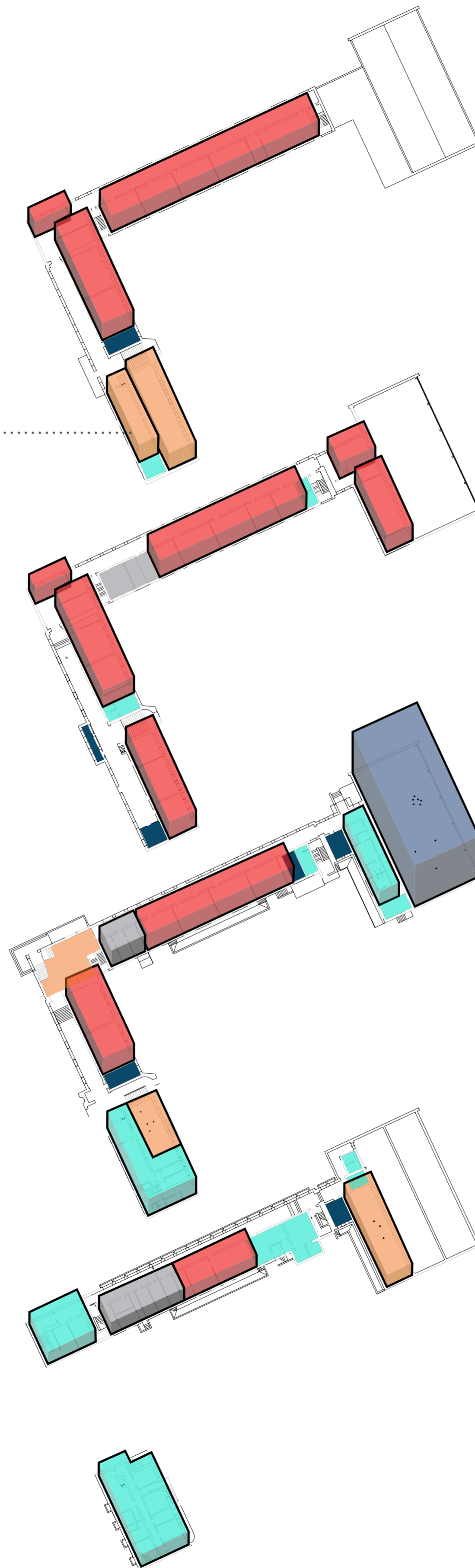

03
aukštas

02
aukštas

01
aukštas

-01
aukštas

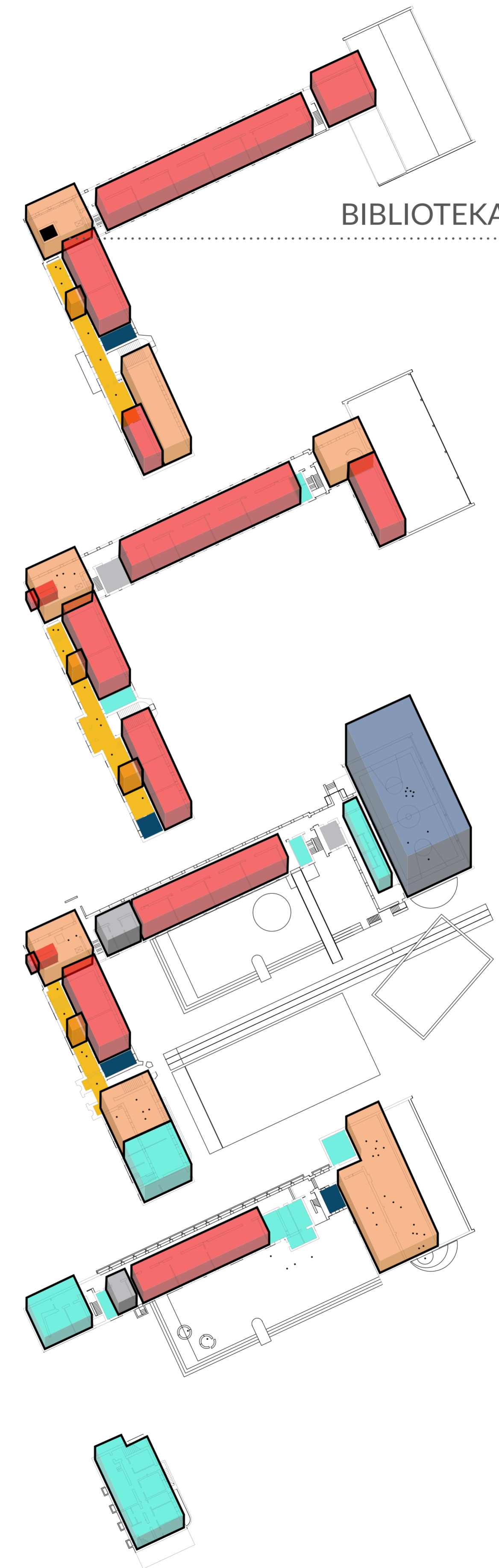

03
aukštas

02
aukštas

01
aukštas

-01
aukštas

A

RŪSIO PLANAS

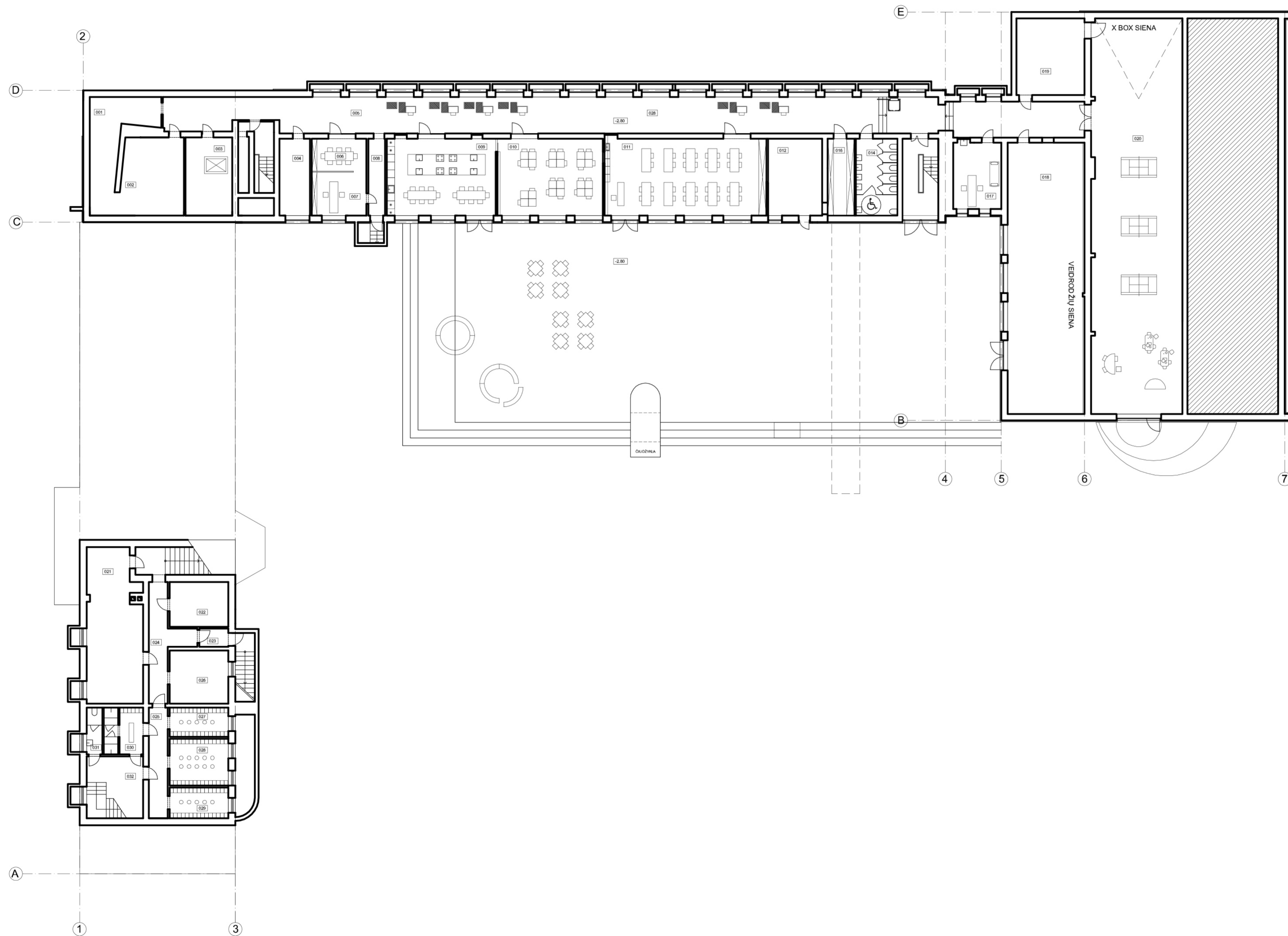

RŪSIO AUKŠTO PATALPŲ EKSPLIKACIJA		
001	vandens apskaitos mazgas	23.31
002	elektros skydinė	33.14
003	pagalbinė patalpa	21.78
004	pagalbinė patalpa	13.95
005	koridorius	193.53
006	pasitarimų kambarys	10.76
007	dir. pav. kabinetas	14.26
008	koridorius	7.64
009	technologijų klasė (virtuvė)	49.81
010	technologijų klasė	48.15
011	technologijų klasė	74.01
12	šiluminis mazgas	24.68
14	wc	18.97
16	pagalbinė patalpa	12.23
17	med. punktas	18.97
18	multifunkcinė salė	124.02
19	inventoriaus patalpa	30.97
20	aktyvių žaidimų salė	214.76
21	staliaus dirbtuvės	47.95
22	šilumos mazgas	15.59
23	tambūras	3.10
24	koridorius	16.80
25	koridorius	12.37
26	pagalbinė patalpa	18.53
27	rūbinė	10.17
28	rūbinė	16.34
29	rūbinė	10.69
30	virtuvės darbuotojų persirengimo patalpa	10.92
31	virtuvės darbuotojų wc	4.33
32	holas	14.97
VISO		1116.7
033	lauko terasa	772.62

A

PIRMO AUKŠTO PLANAS

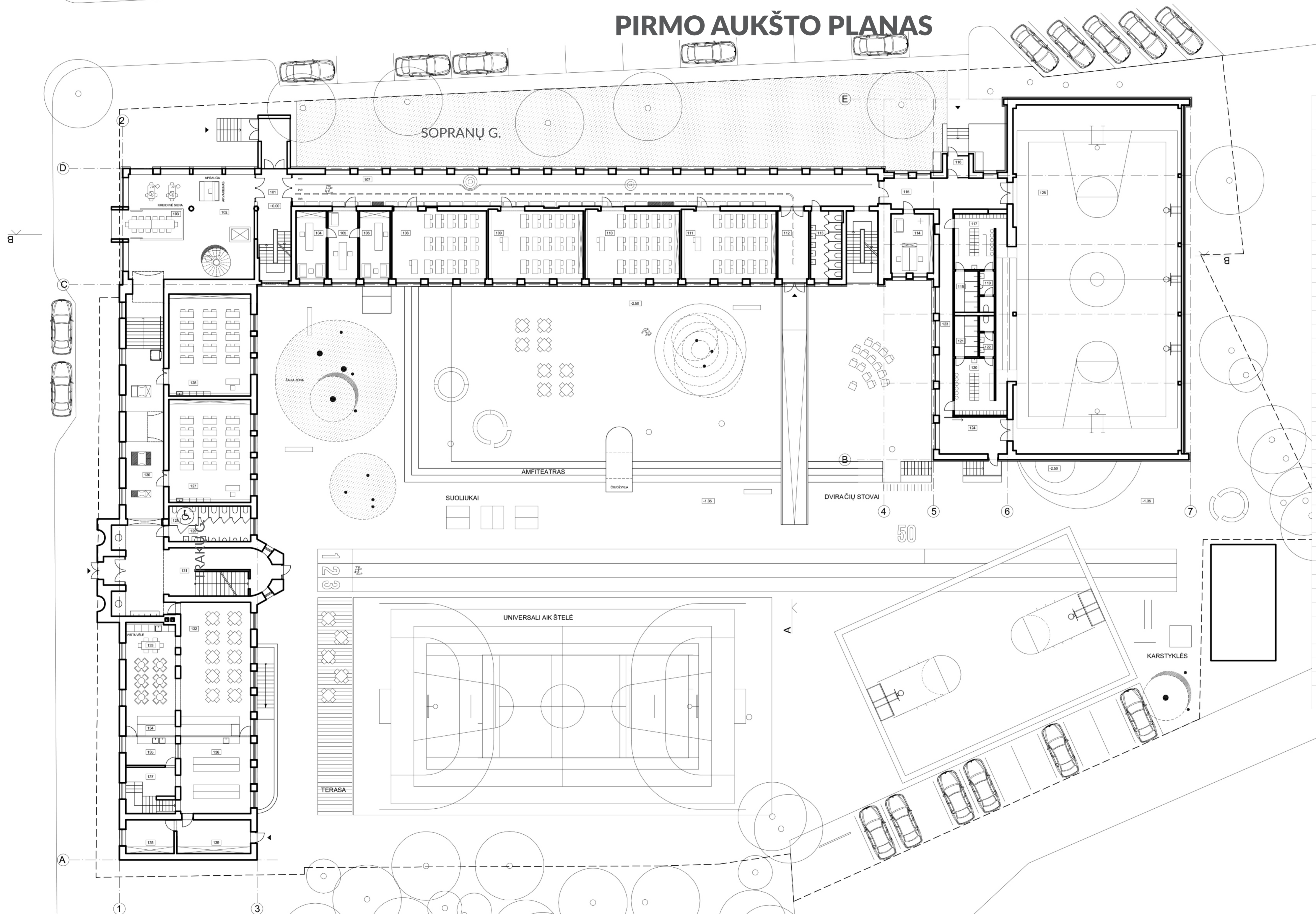

1 AUKŠTO PATALPŲ EKSPLIKACIJA

101	tambūras	16.89
102	multifunkcinė erdvė	91.34
103	klasė	15.73
104	dir. kabinetas	15.66
105	raštinė	15.54
106	dir. pav. kabinetas	15.89
107	koridorius	143.19
108	pradinukų klasė	49.10
109	pradinukų klasė	49.28
110	pradinukų klasė	49.04
111	pradinukų klasė	49.10
112	tambūras	16.07
113	wc	16.25
114	soc darbuotojas, psichologas	19.25
115	koridorius	29.50
116	tambūras	3.53
117	persirengimo kambarys	20.09
118	dušų patalpa	7.45
119	wc	4.62
120	persirengimo kambarys	20.54
121	dušų patalpa	7.45
122	wc	4.62
123	koridorius	21.79
124	sporto inventoriaus patalpa	19.15
125	sporto salė	465.52
126	pradinukų klasė	63.61
127	pradinukų klasė	64.35
128	wc	22.17
129	wc	4.34
130	poilsio zonos	65.09
131	holas	61.59
132	valgykla	86.56
133	virtuvėlė	11.96
134	virtuvės baras	18.56
135	indų plovykla	10.75
136	virtuvė	40.97
137	laiptinės holas	9.17
138	produktų sandėlys	12.43
139	virtuvės pagalbinė patalpa	19.03
VISO		1657.19

A

ANTRO AUKŠTO PLANAS

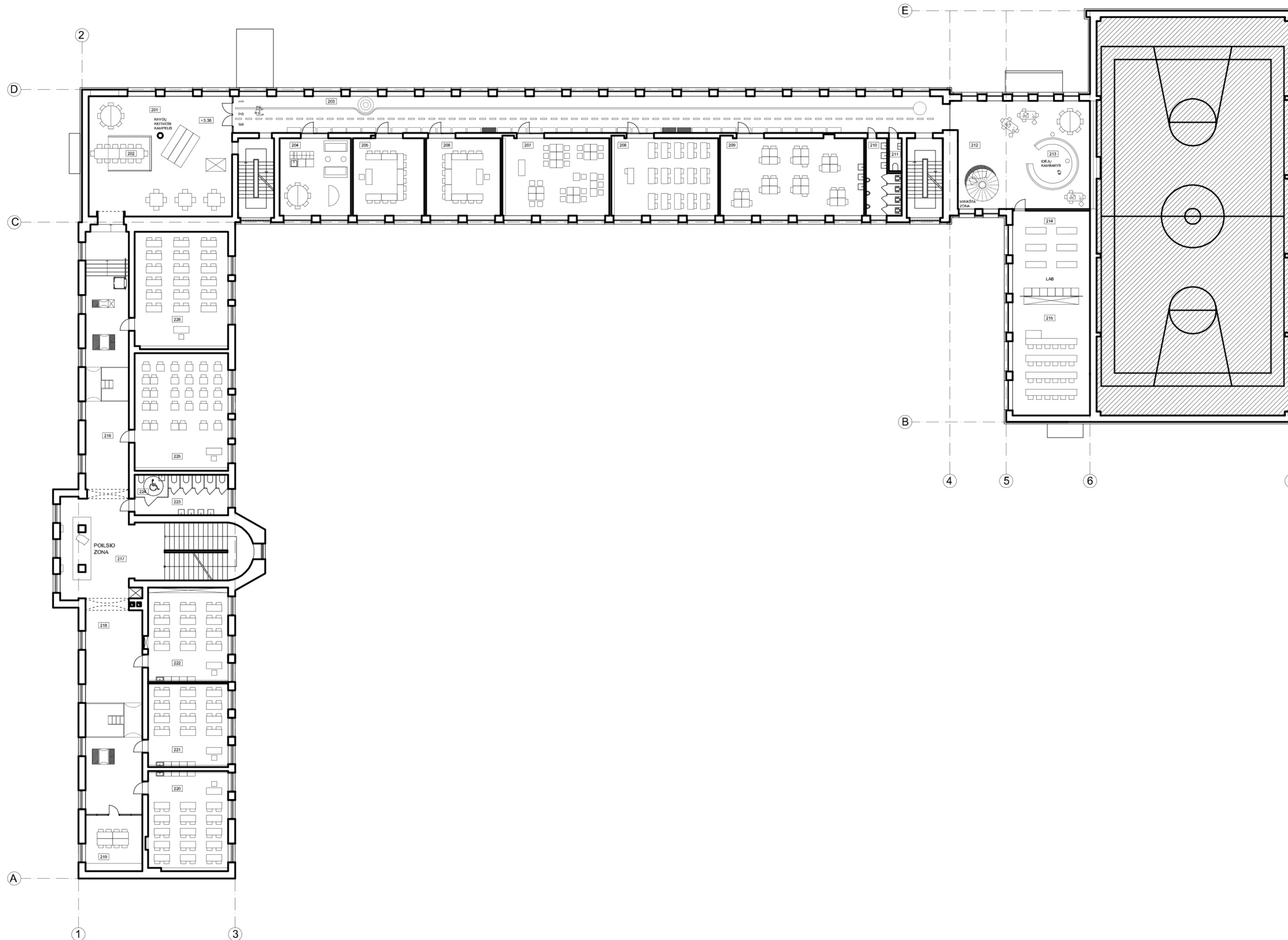

2 AUKŠTO PATALPŲ EKSPLIKACIJA

201	multifunkcinė erdvė	92.14
202	atvira klasė	8.11
203	koridorius	154.63
204	mokytojų kambarys	3.25
205	vokiečių kalbos klasė	32.48
206	anglų kalbos klasė	33.80
207	anglų kalbos klasė	48.63
208	lietuvių kalbos klasė	48.63
209	klasė	65.41
210	wc	13.26
211	wc	2.48
212	multifunkcinė erdvė	84.06
213	idėjų kambarys	12.57
214	laboratorija	39.61
215	fizikos-chemijos kabinetas	53.37
216	poilsio zonos	69.19
217	holas	56.53
218	poilsio zonos	67.87
219	logopedas	18.55
220	pradinukų klasė	46.75
221	pradinukų klasė	39.16
222	pradinukų klasė	44.19
223	wc	22.16
224	wc	4.42
225	lietuvių kalbos klasė	64.35
226	lietuvių kalbos klasė	64.35
VISO		1219.1 6

A

TREČIO AUKŠTO PLANAS

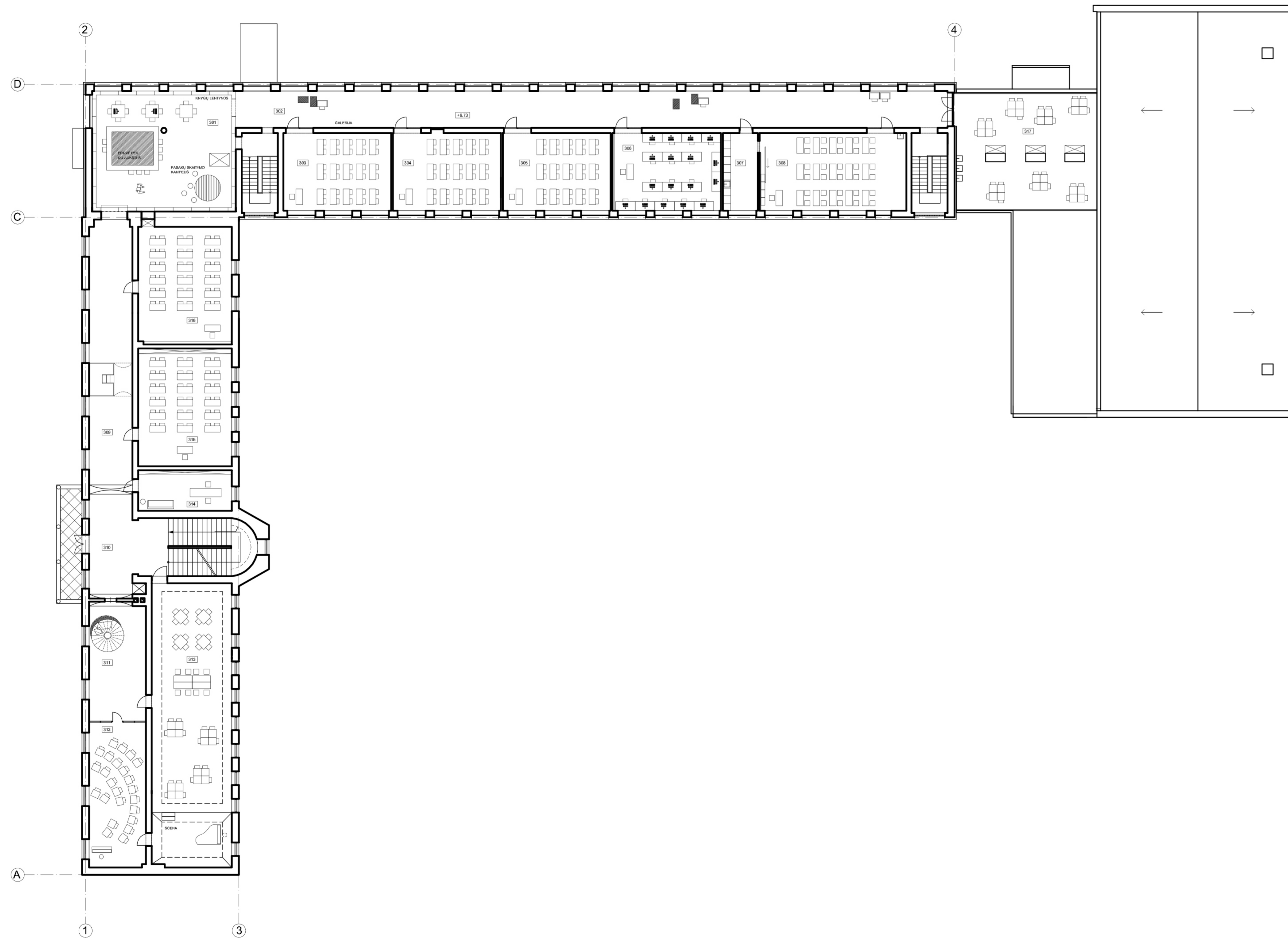

3 AUKŠTO PATALPŲ EKSPLIKACIJA

301	biblioteka	101.22
302	koridorius- galerija	152.49
303	matematikos klasė	48.86
304	matematikos klasė	49.04
305	matematikos klasė	48.92
306	informatikos klasė	49.22
307	pagalbinė klasės patalpa	15.89
308	biologijos klasė	66.53
309	poilsio zona	68.17
310	holas	41.69
311	poilsio zona	38.23
312	muzikos klasė	48.19
313	aktų salė / multifunkcinė erdvė	132.93
314	kabinetas	22.17
315	geografijos klasė	64.35
316	istorijos klasė	64.35
317	dailės studija	94.82
VISO		110.71

A - B

ERDVIŲ AKSONOMETRIJA



A

technologijų klasė

00 aukštas

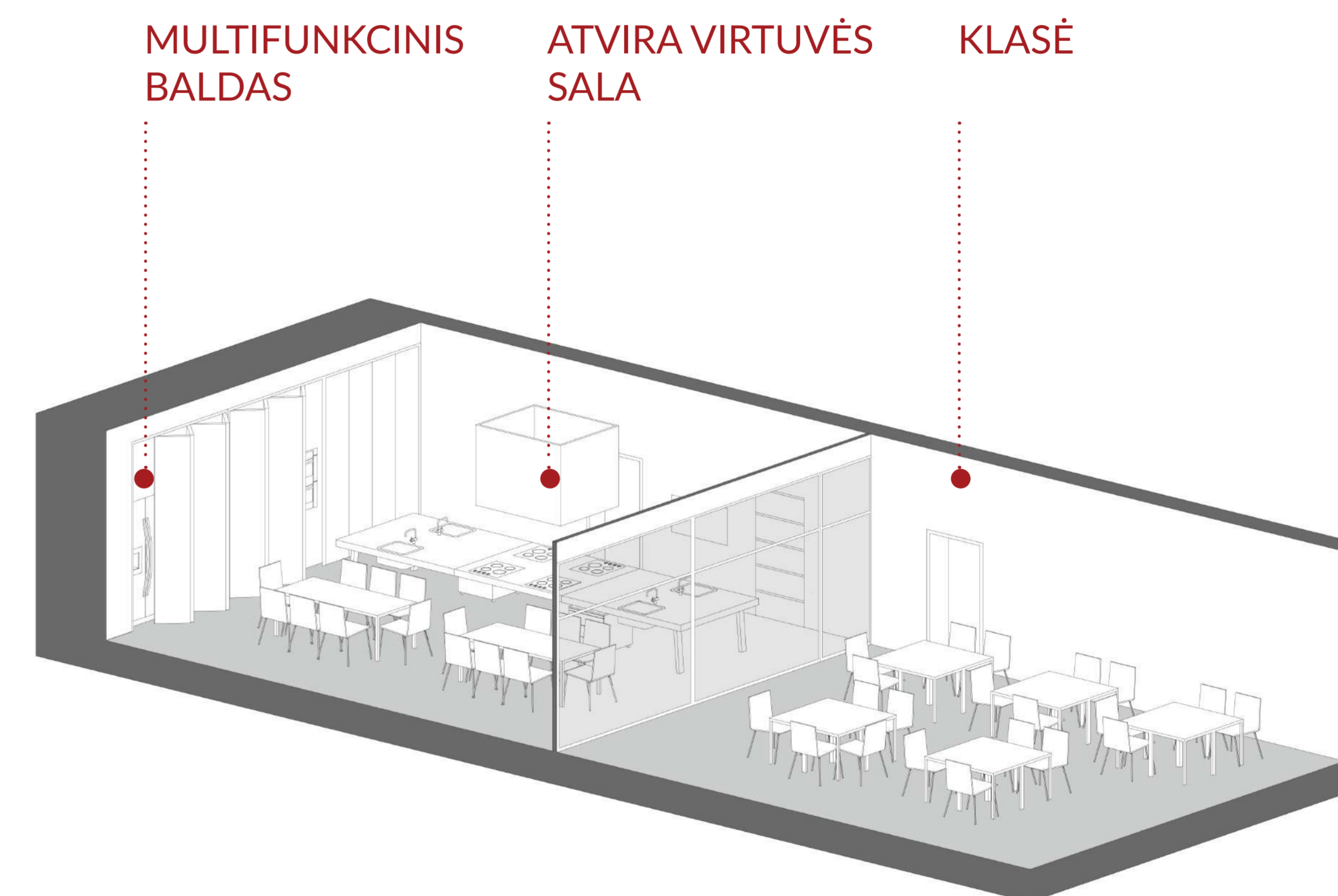

A

koridorius | 1-2 aukštai

projektuojami spintelių blokai

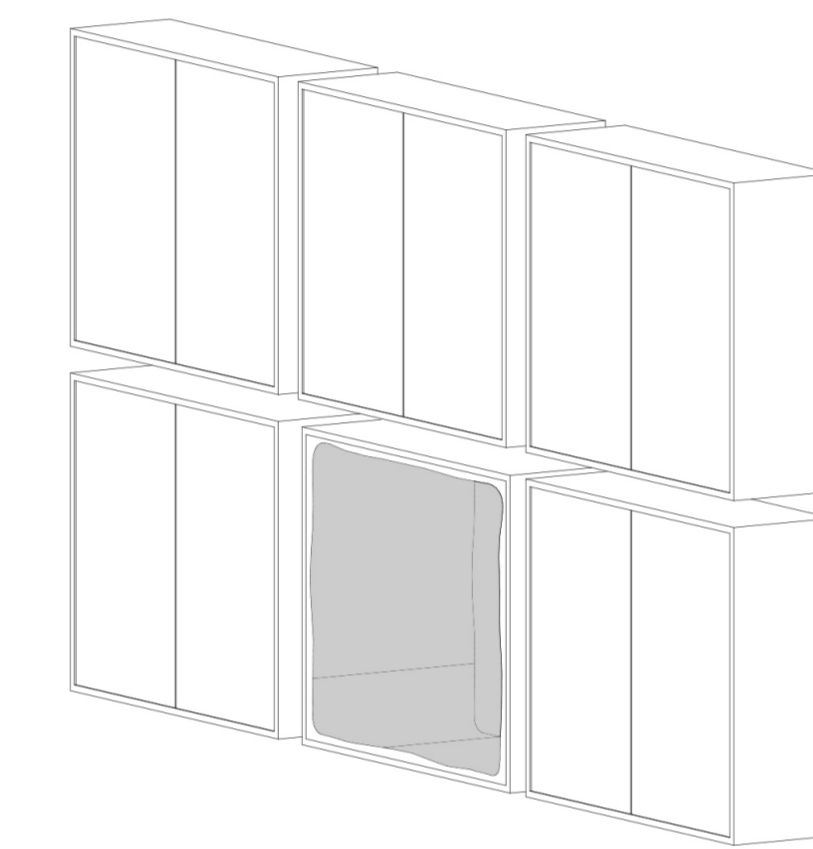
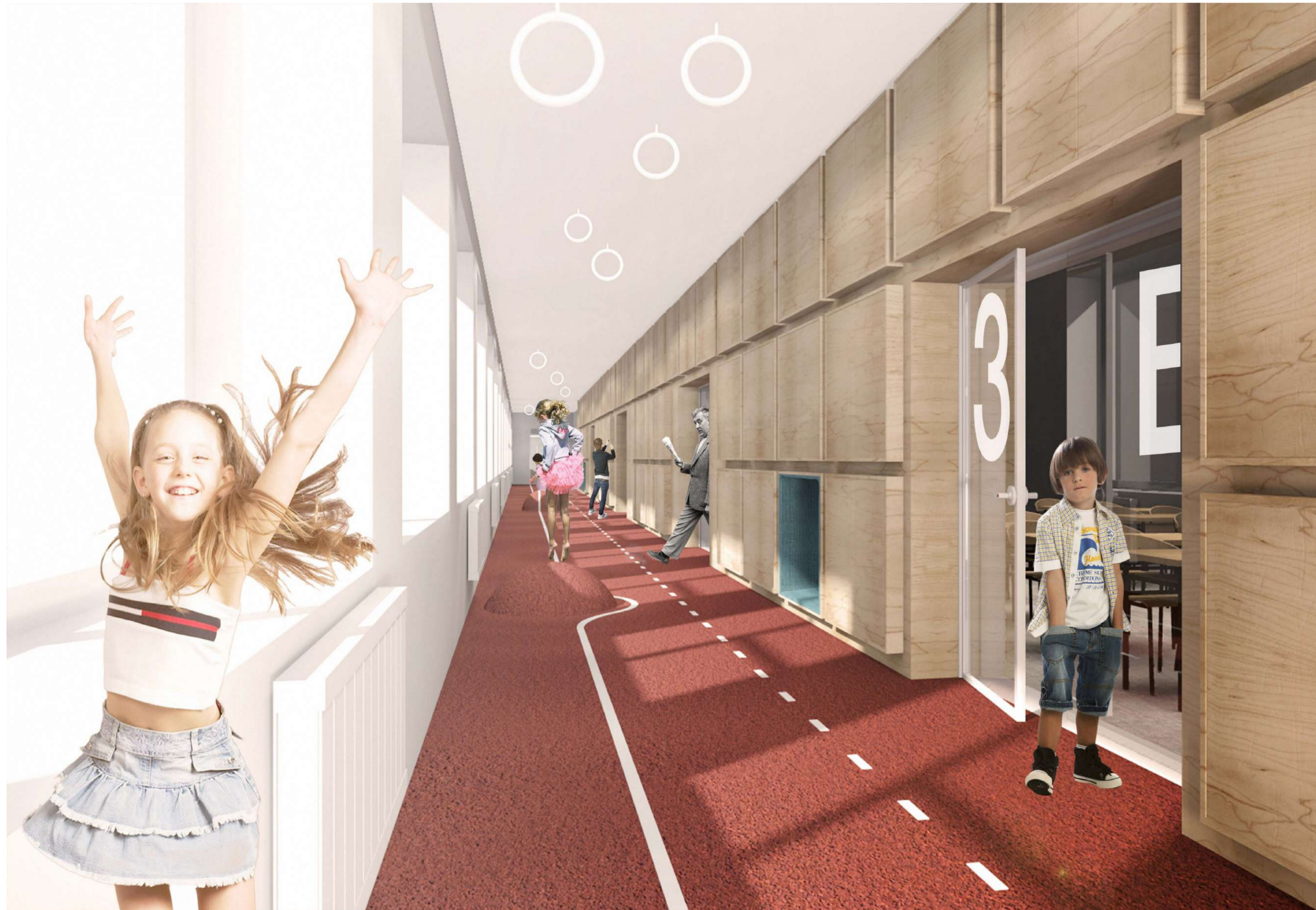

SPINTELIŲ SIENA

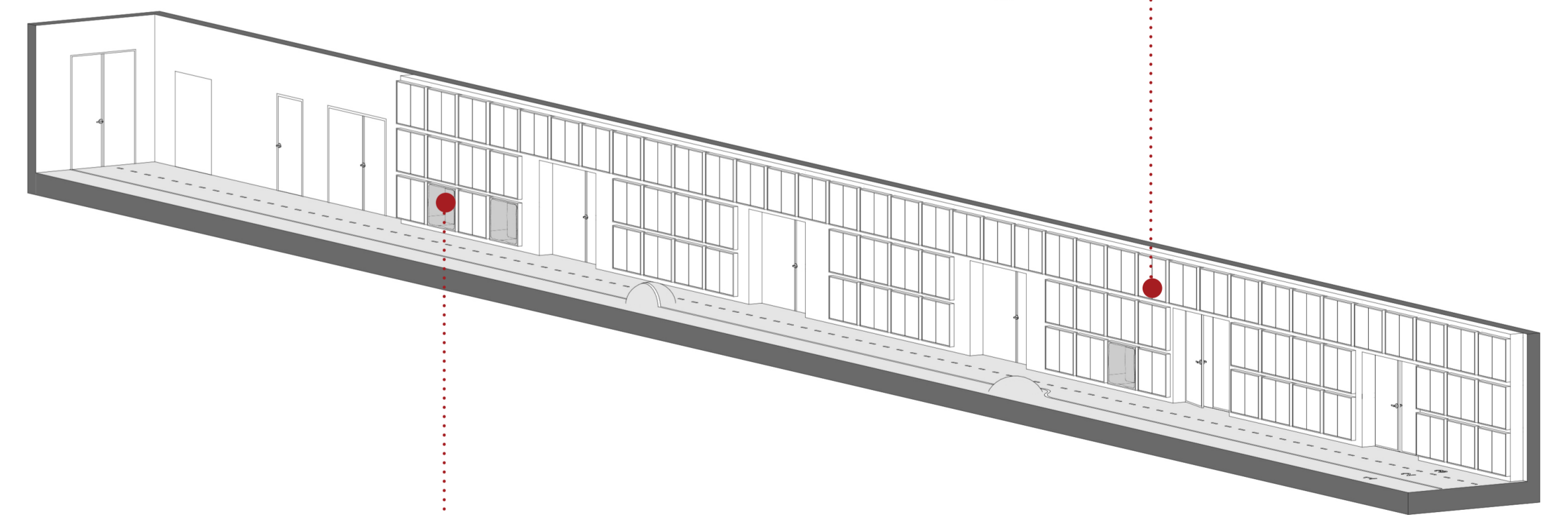

MINKŠTOS NIŠOS

A

koridorius | 1-2 aukštai



A

tipinė klasė

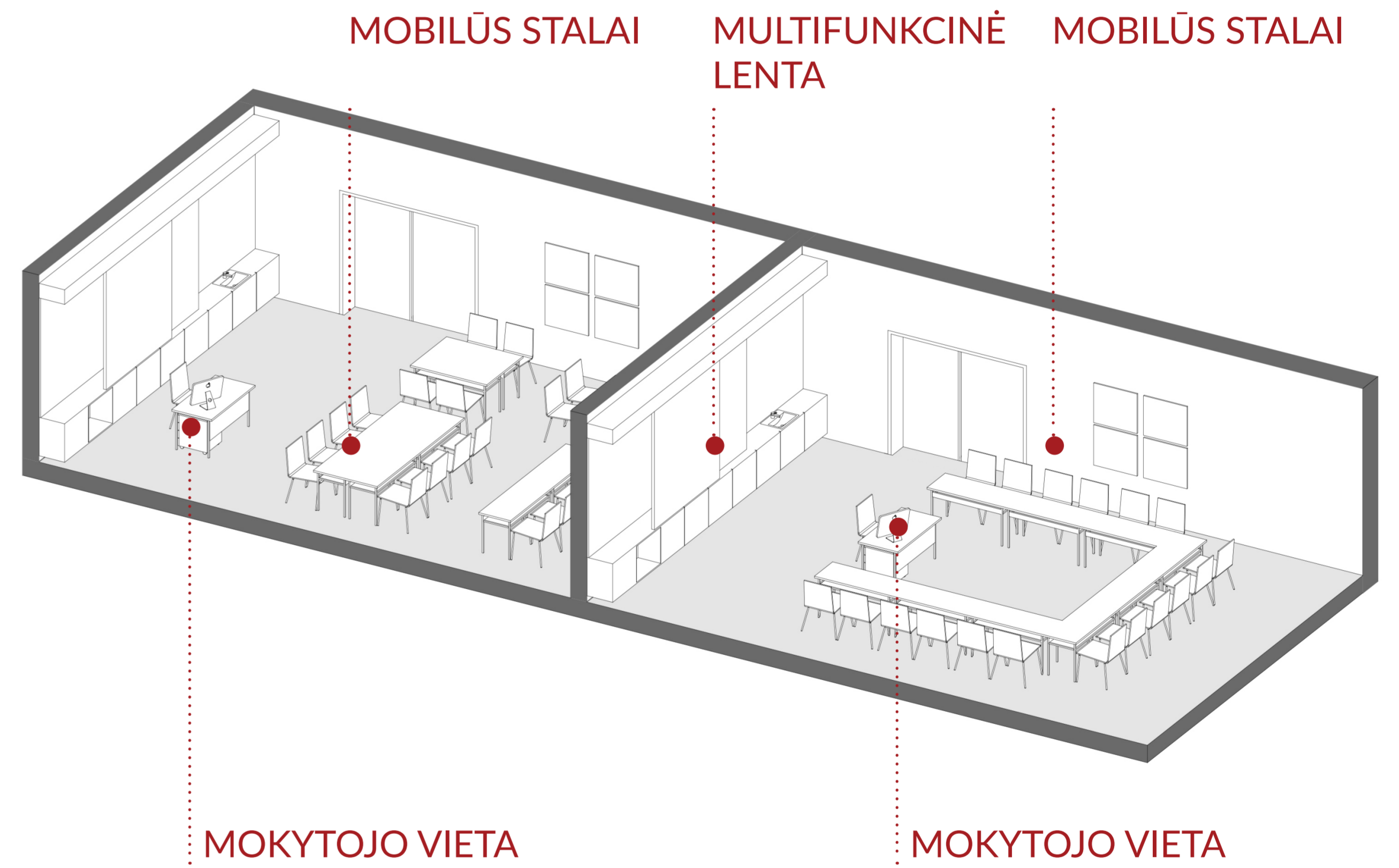

A

tipinė klasė

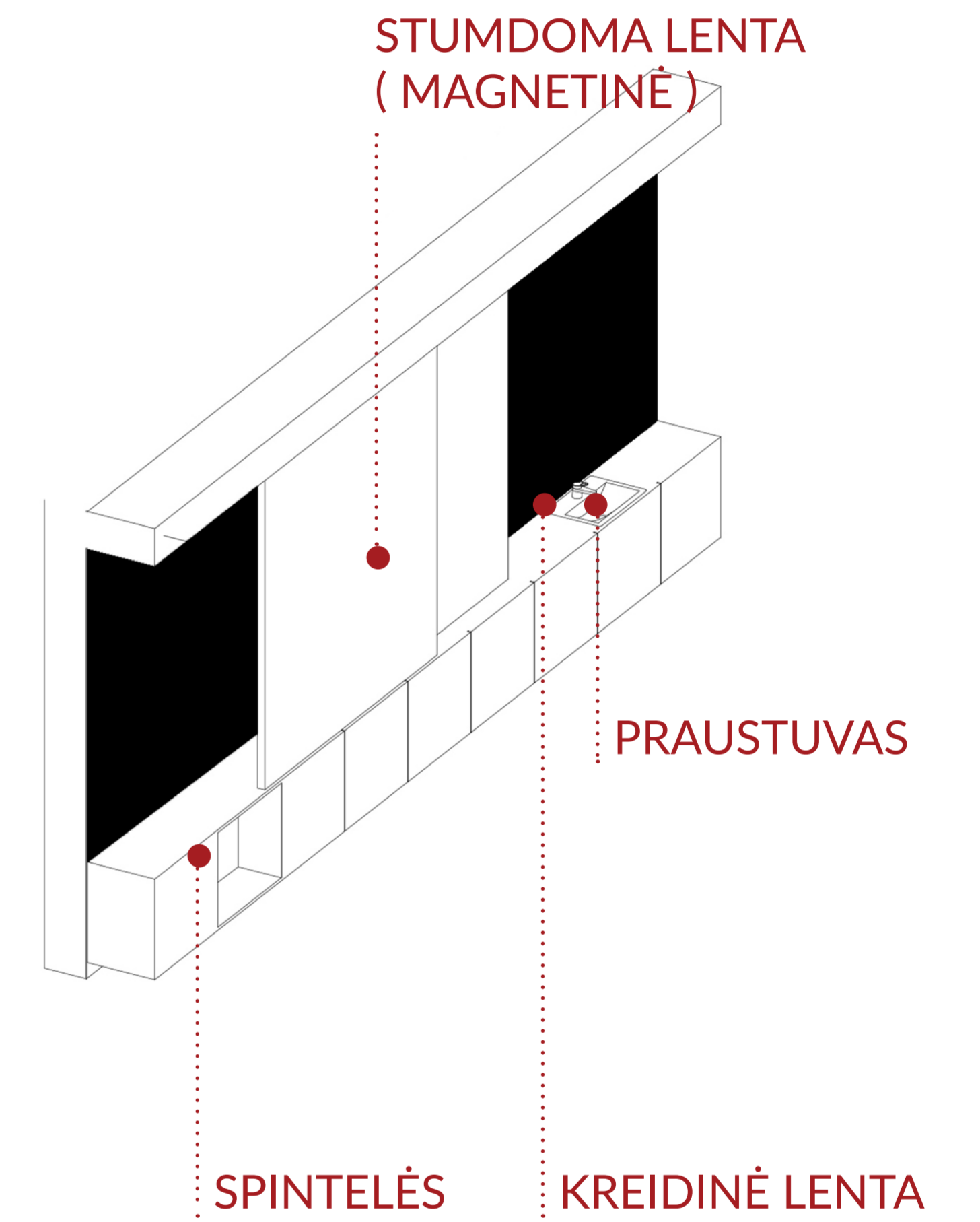

A

biblioteka



PASAKŲ SKAITYMO
VIETA

ŠVIESOS ŠULINYS

ATVIRŲ LENTYNŲ
KONSTRUKCIJA

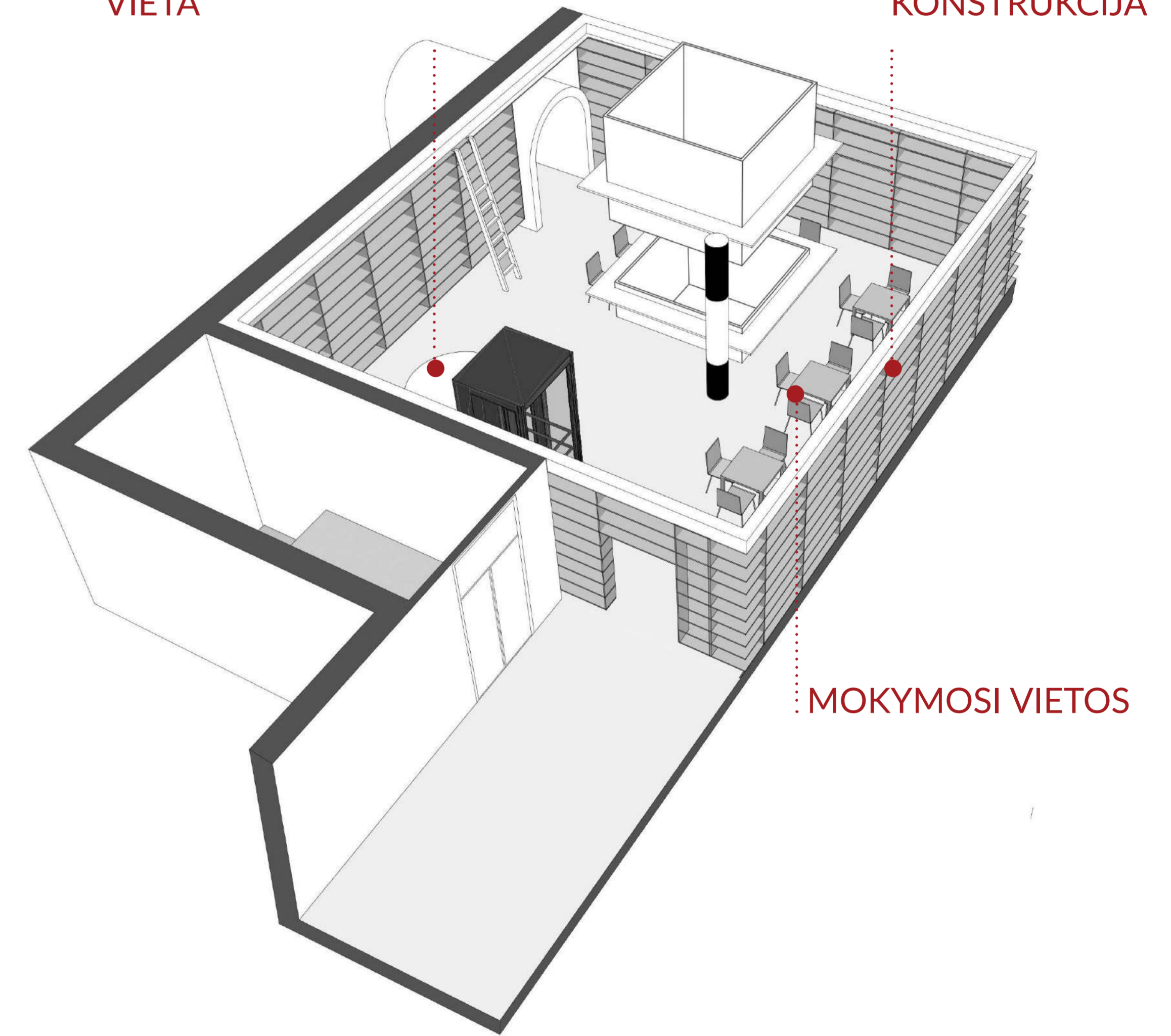

MOKYMOSI VIETOS

A

biblioteka



A

biblioteka



A

senojo korpuso koridorius
erdvė skaidoma tūriais
kuriamos skirtingų intensyvumų zonos



KORIDORIUS
SKAIDOMAS TŪRIAIS

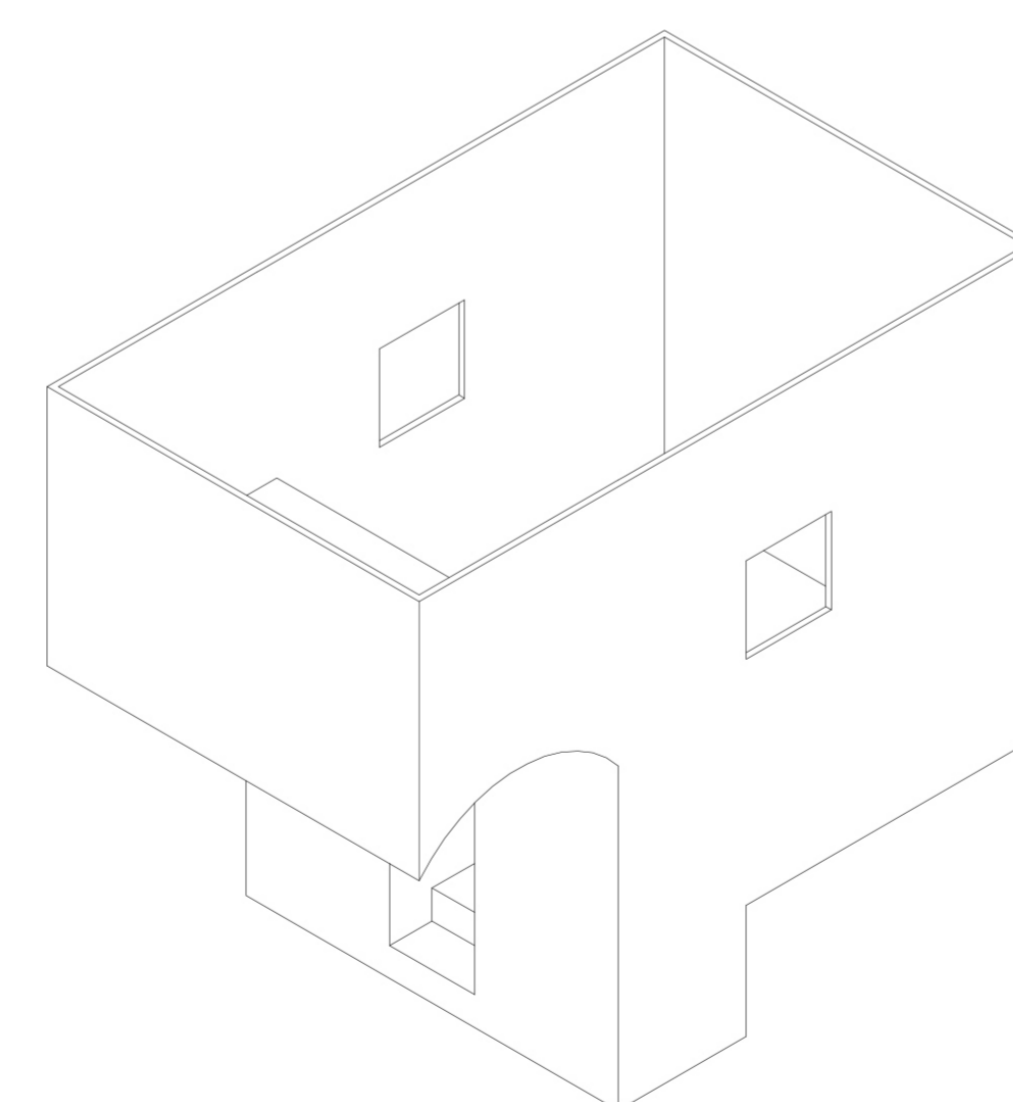

PJŪVIS

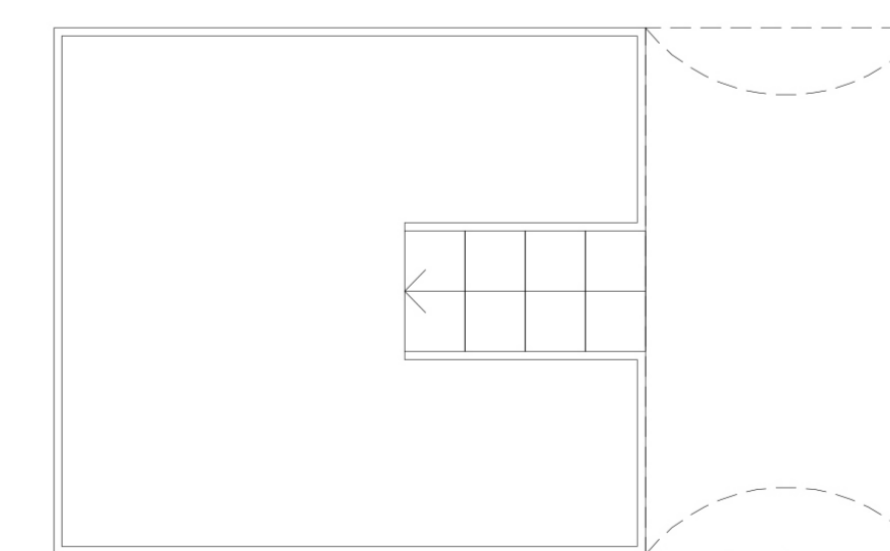

PLANAS

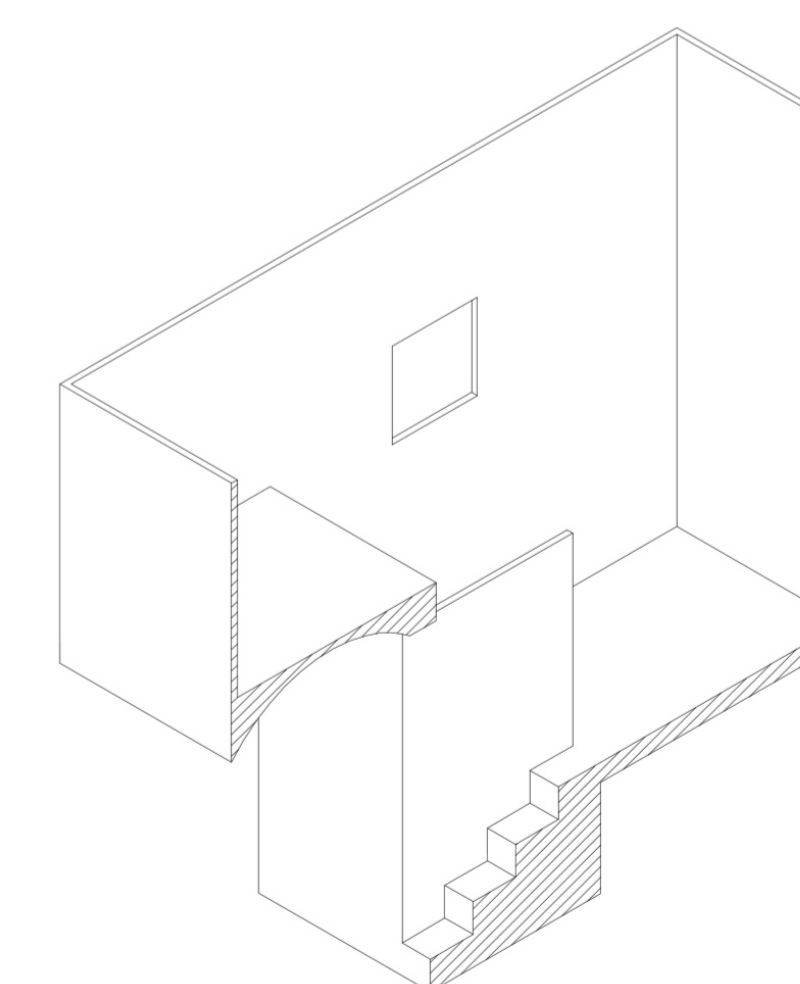

AKSONOMETRIJA

D-A



A

A-D

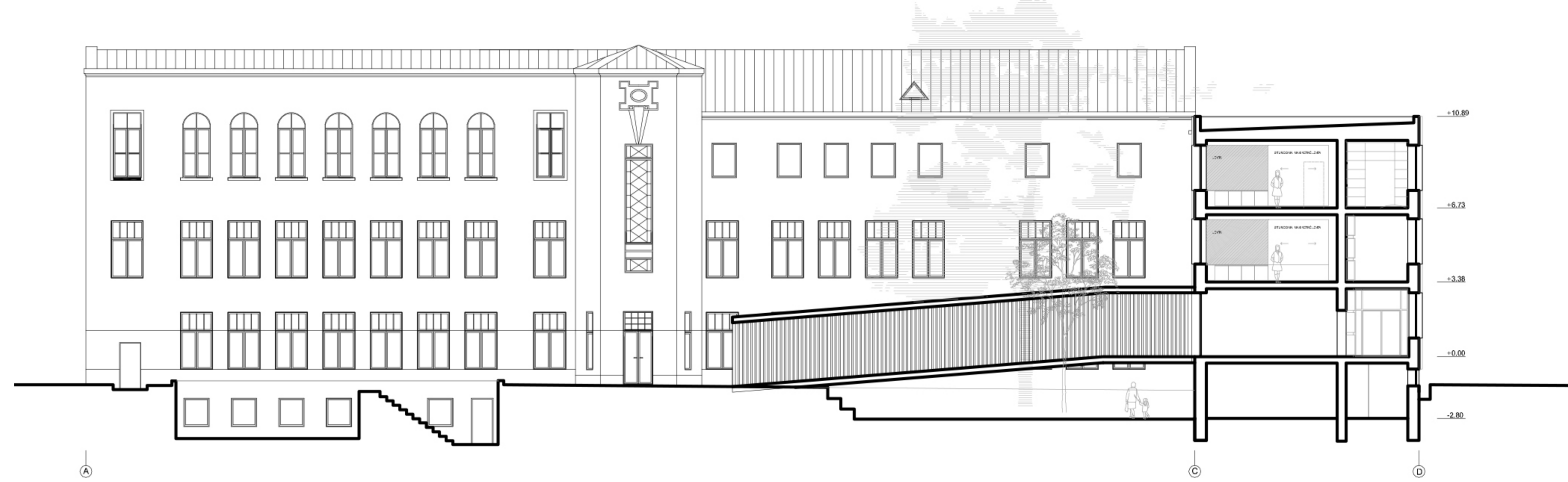

7-1

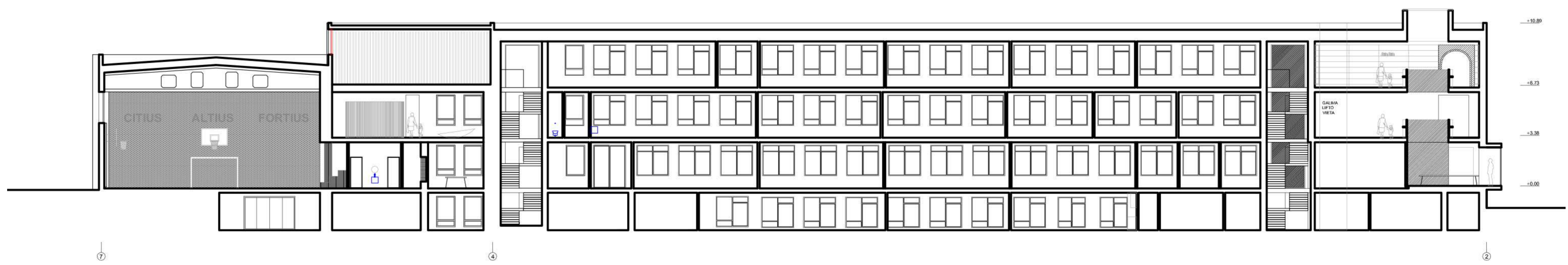



VARIANTAS B

B variantu be modernizuojamų vidaus erdvių planuojama rekonstruoti progimnazijos priestatus, išplėsti jų tūrį.

B

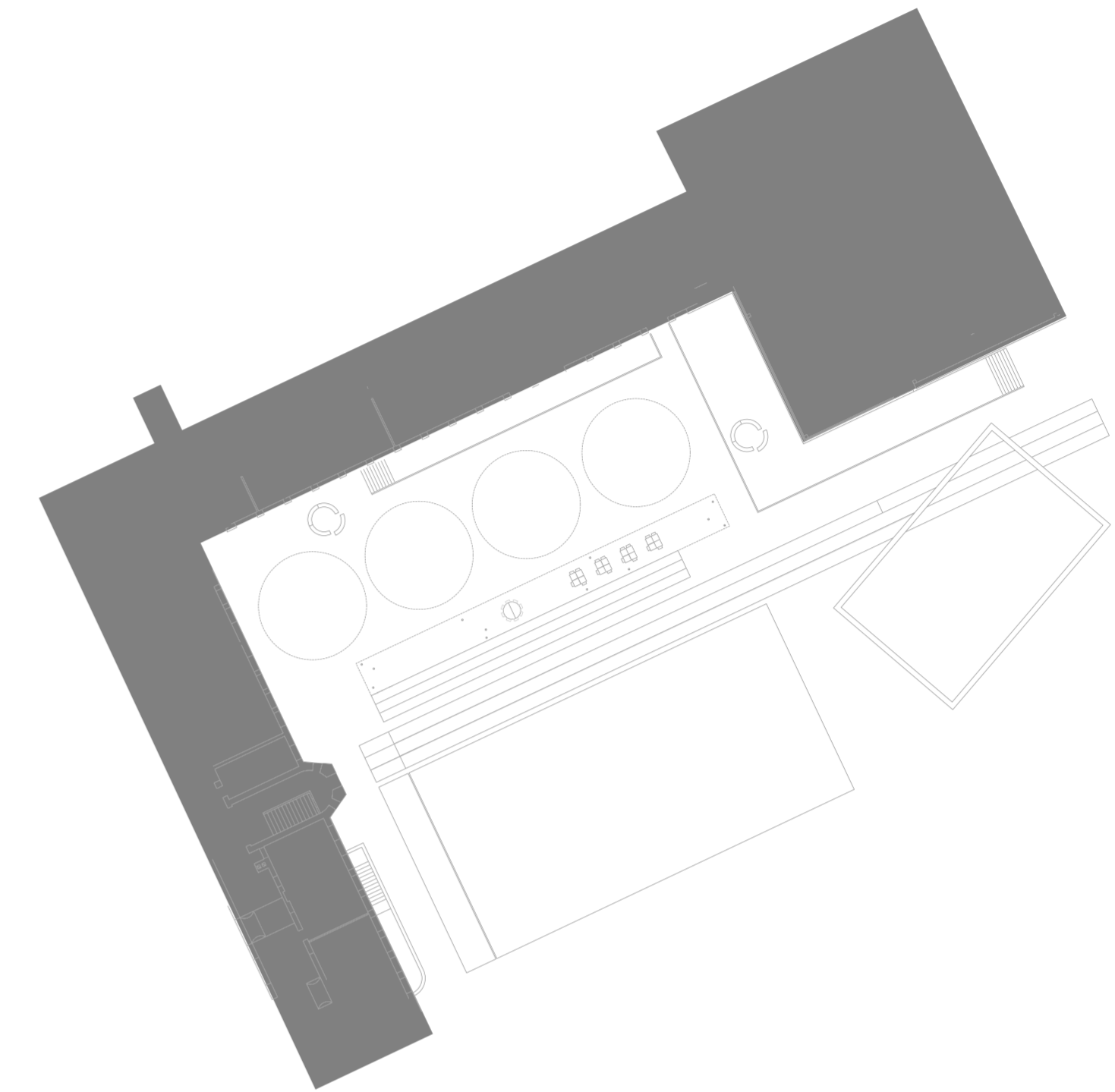

SKLYPO PLANO SPRENDINIAI

Kaip ir pirmuoju projektinių pasiūlymų variantu planuojama pilnai sutvarkyti ir įsavinti, progimnazijos lauko erdvę.

Mokyklos kieme projektuojamos multifunkcinės sporto aikštelės, karstyklės, naujai įrengiami krepšinio lankai, sumontuojamas sporto inventorių. Išskyrus tam tikras zonas (žalius kalnelius ir terasas) visas kiemas dengiamas vientisa sportine danga su grafiniu žymėjimu. Tokiu būdu kiemas tampa universalus ir pritaikomas įvairiom veiklom.

Centrinėje kiemo dalyje projektuojama lauko stoginė ir amfiteatras. Lauko stoginę projektuojama kaip erdvė skirta lauko užsiėmimams, lauko klasėms.

Šiuo variantu numatoma naujai perstatyti jungiamąją pastato dalį esančią šalia sporto salės. Šalia naujai įrengiamo korpuso projektuojama lauko terasa, kurios grindų lygis sutaptų su mokyklos rūsių grindų lygiu. Terasoje, po sporto sale suprojektuota lauko klasė.

B

ŠVIESOS
ŠULINYS

ŽALIA
ZONA

LAUKO
TERASA

UNIVERSALI
AIKŠTELĖ

KARSTYNIŲ
VIETA

STOGINĖ

IŠPLEČIAMAPRIEDUOBĖ
TAMPA ATVIRA LAUKO TERASA

PERSTATOMAS IR
IŠPLEČIAMAS
KORPUSAS

LAUKO KLASĖ
PO STOGU

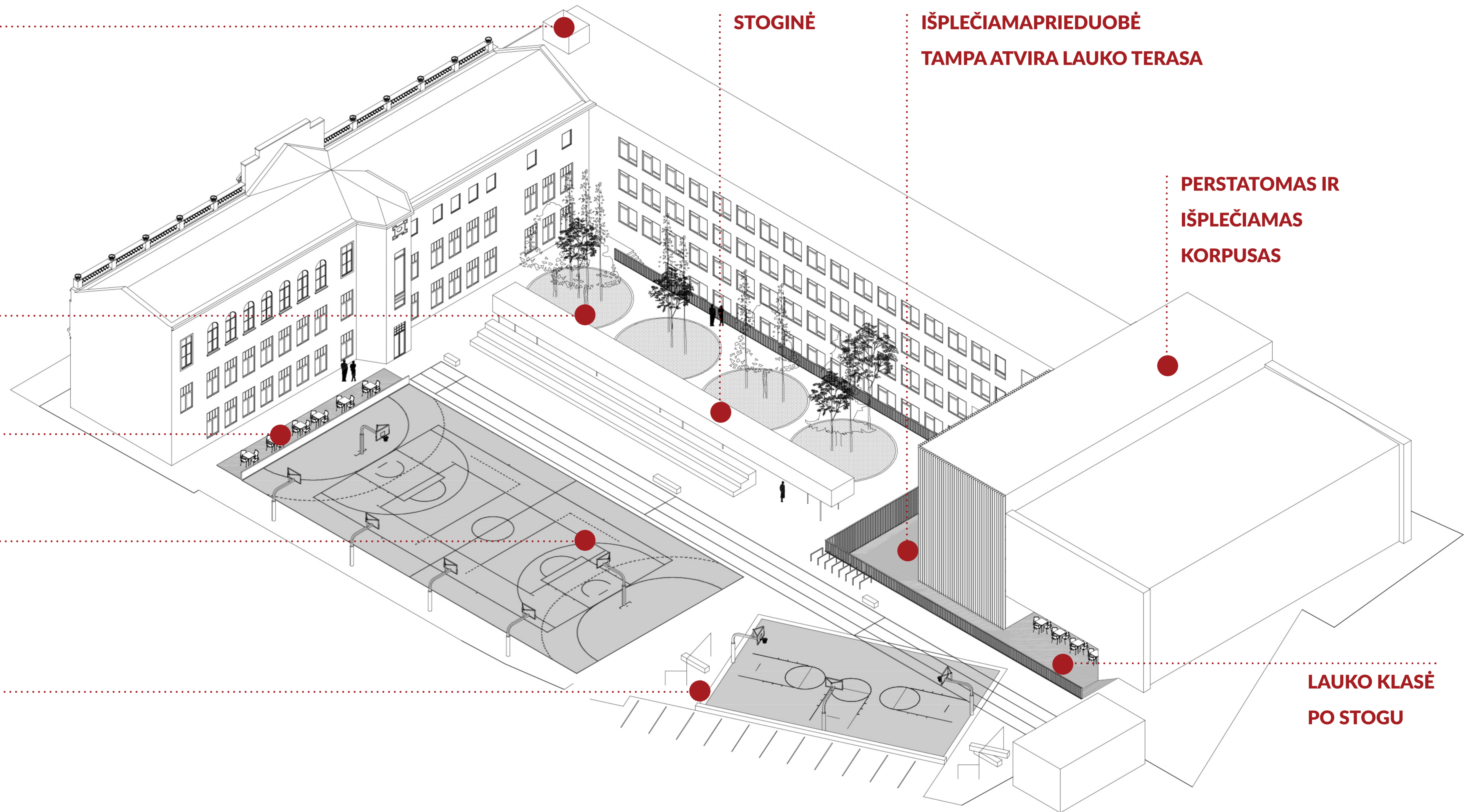



A

universali sporto aikštelė

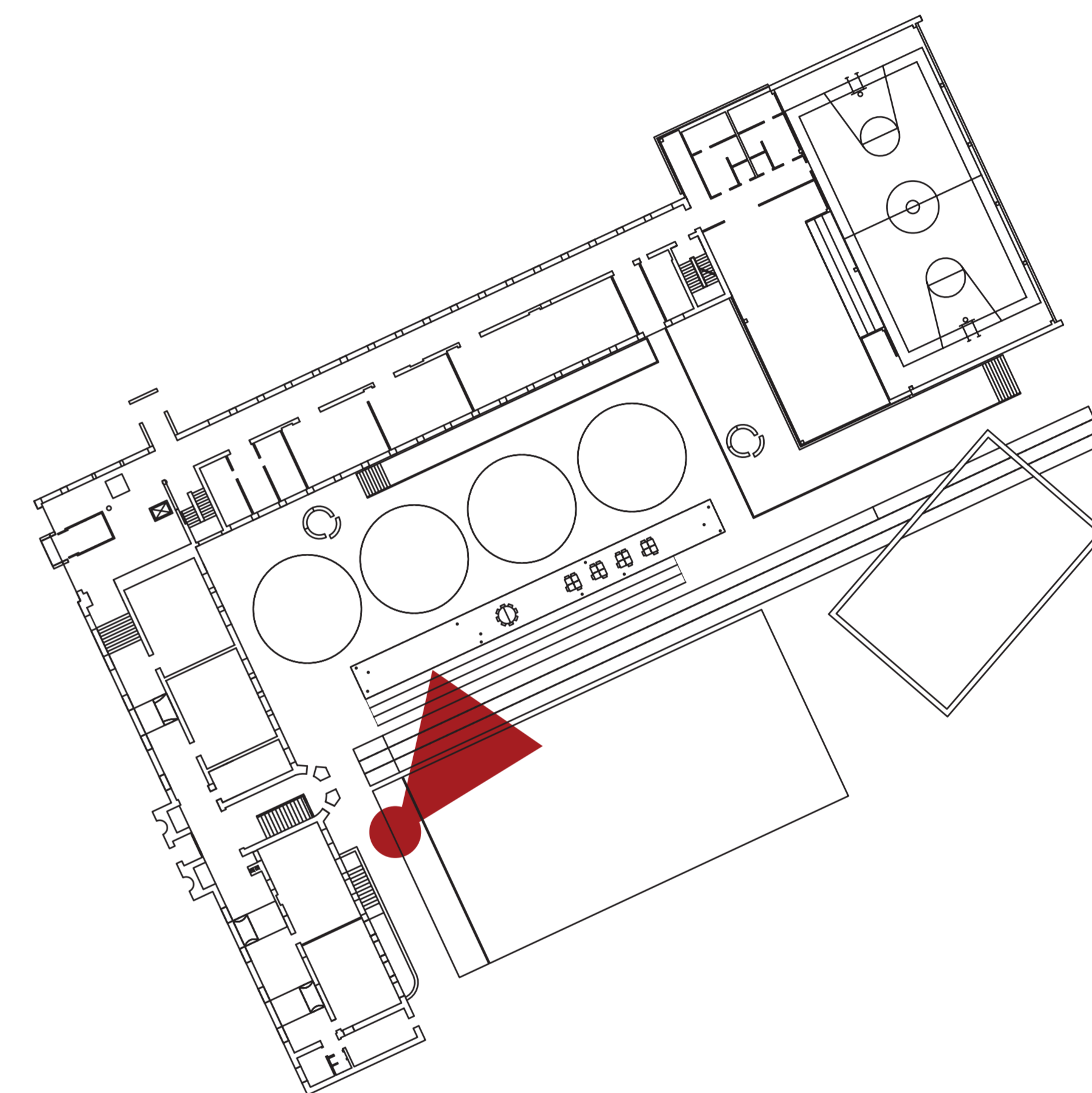



B

stoginè lauke- universali erdvè

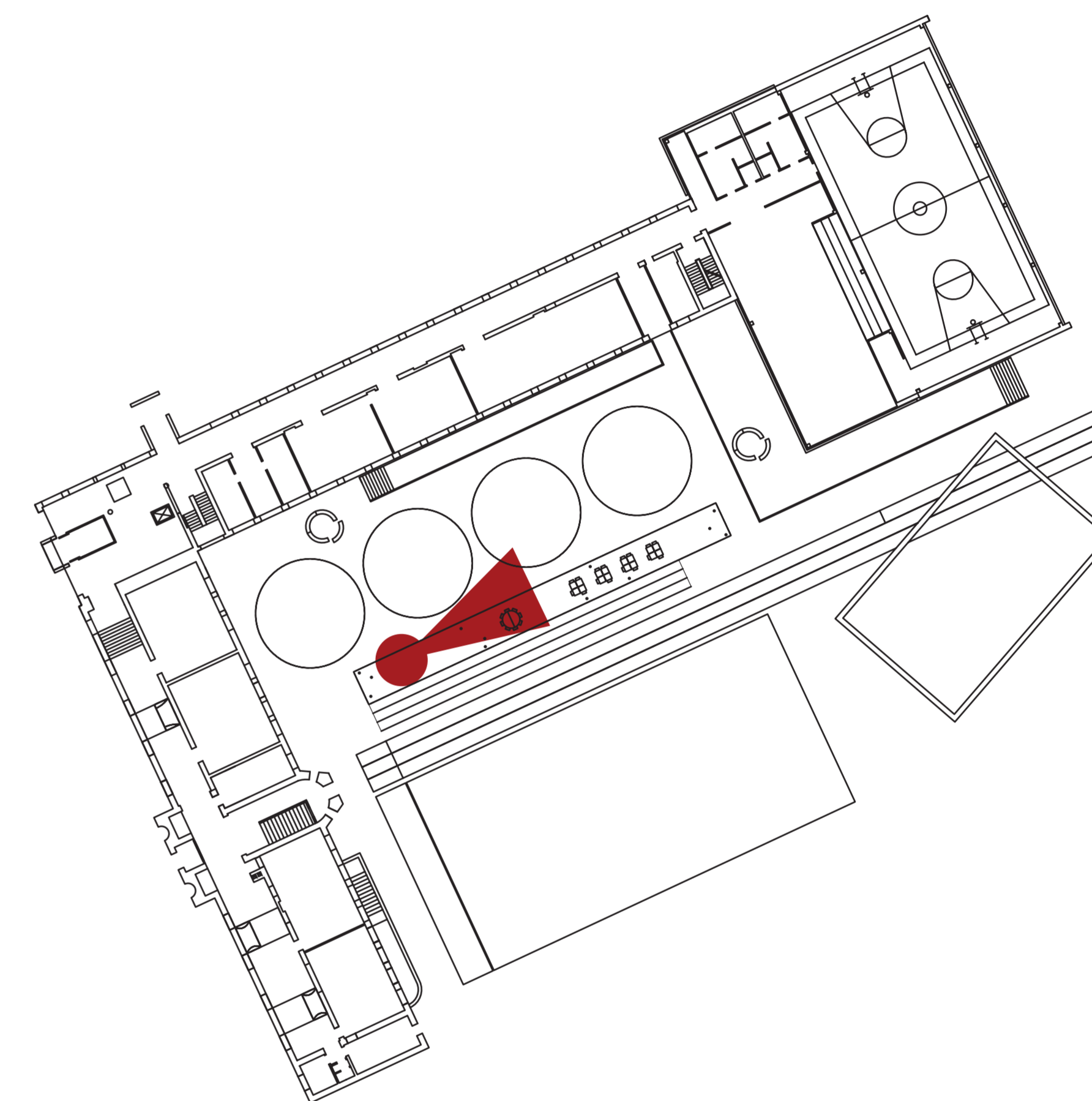

B

ERDVINIAI FUNKCINIAI SPRENDINIAI

Kaip ir pirmuoju variantu, planuojama radikaliai pertvarkyti ir centrine kultūrine ašimi paversti mokyklos vestibulio erdvę. Šias patalpas, esančias visuose pastato aukštuose, planuojama sujungti esama laiptine, šviesolaidžiais ir atviromis erdvėmis per kelis aukštus.

Kaip ir pirmu variantu suplanuota įrengti biblioteką, poilsio popamokinę zoną, grupinių užsiėmimų erdvę, gali atsirasti mokyklos radijas, kitos visuomeninės funkcijos.

Šiuo variantu iš pirmo pastato aukšto planuojama iškelti valgyklą ir virtuvę. Šios patalpos projektuojamos rūsyje, centrinėje pastato dalyje. Išplečiant valgyklos erdvę - koridorius tampa bendro naudojimo erdve. Valgyklos patalpoje projektuojama savitarnos virtuvėlė. Šalia valgyklos esamoje prieduobėje naujai įrengiama lauko terasa.

Didžiausi pakeitimai projektuojami sporto salės korpuse. Šiuo variantu numatoma pilnai perstatyti pastato dalį, esančią šalia sporto salės. Rūsyje po sporto sale, be lauko klasės, suprojektuotos dvi multifunkcinės sporto salės ir didžiulė lauko terasa, skirta užsiėmimams lauke.



Pirmame pastato aukšte, šalia sporto salės, projektuojamas amfiteatras - žiūrovų tribūna, naujai įrengiama baletų - šokių patalpa. Naujai suprojektuotos persirengimo patalpos su dušais ir WC, sporto inventoriaus patalpos.

Naujai statomo korpuso antrame ir trečiame aukštuose planuojamos laboratorija, gamtos mokslų bei multifunkcinės klasės. Projektuojamas dalinis stogo apželdinimas, vidiniai kiemeliai ant stogo.

Mokyklos koridoriai pritaikomi papildomoms funkcijoms, planuojama rami – poilsio, darbo zona ir aktyvesniai veiklai skirta zona. Koridoriuose projektuojami nauji stacionarūs baldai, minkštos nišos, įrengiamos sportinės dangos aktyviai veiklai. Klasės sugrupuojamos pagal veiklas: kalbų, pradinukų, technologijų, gamtos mokslų, spec. mokslų.

ESAMA SITUACIJA

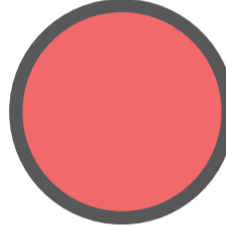
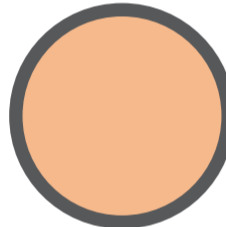
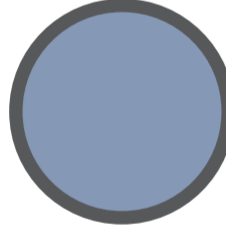
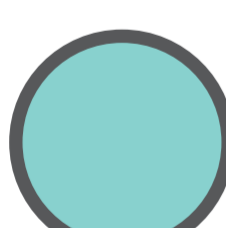
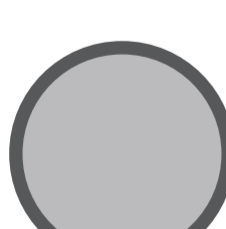
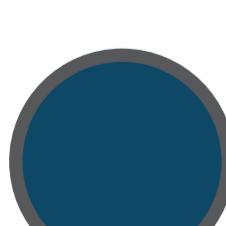
BIBLIOTEKA

-  KLASĒS | 1525.60 m²
31 KLASĒS
-  EDUKACINĒS-
MULTIFUNKCINĒS
ERDVĒS | 337.81 m²
-  KORIDORĀI
HOLAI | 1292.66 m²
-  SPORTO SALĒ |
437.76 m²
-  PAGALBINĒS
PATALPOS
-  ADMINISTRACINĒS
PATALPOS | 78.92 m²
-  PERSONALO
KABINETAI

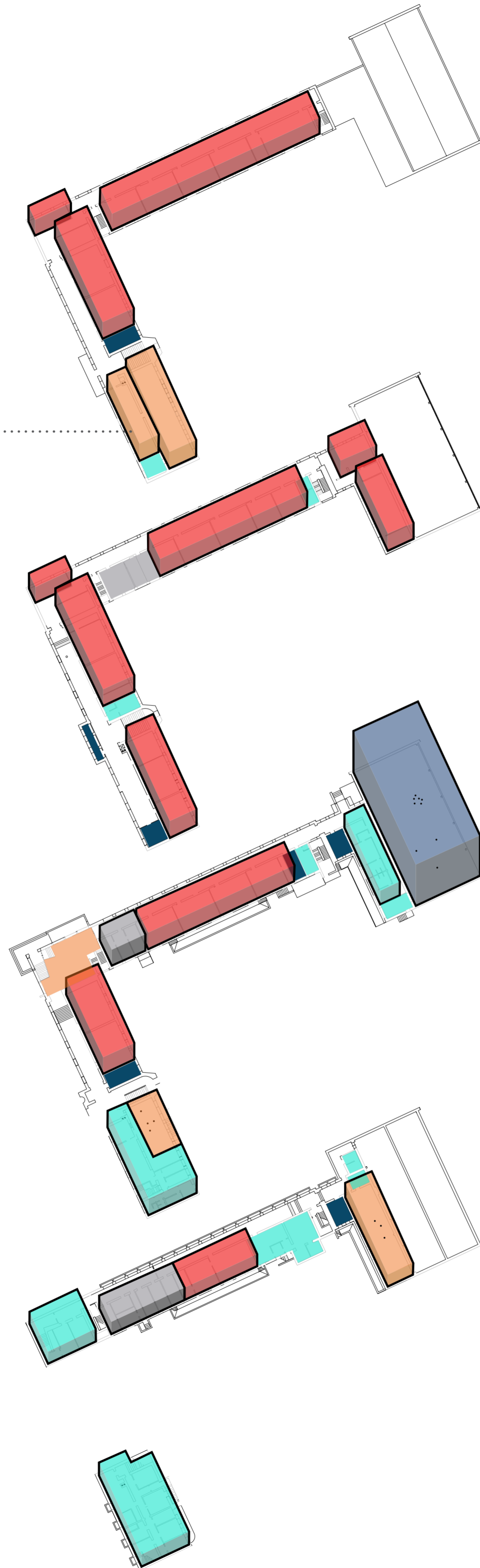

03
aukštas

02
aukštas

01
aukštas

-01
aukštas

BIBLIOTEKA

B

KLASĒS | 1623.04 m²
35 KLASĒS

EDUKACINĒS-
MULTIFUNKCINĒS
ERDVĒS | 1165.95 m²

KORIDORĀI
HOLAI | 817.57 m²

SPORTO SALĒ |
656.26 m²

PAGALBINĒS
PATALPOS

ADMINISTRACINĒS
PATALPOS | 87.81m²

KABINETAI
PERSONALO

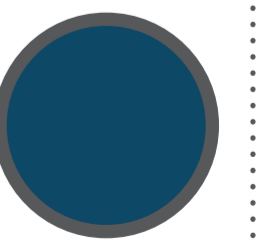
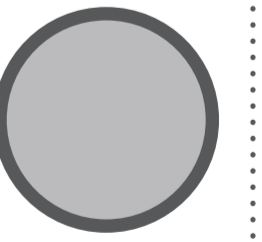
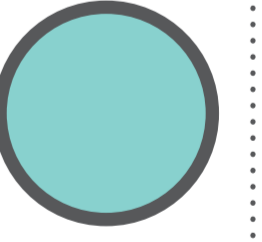
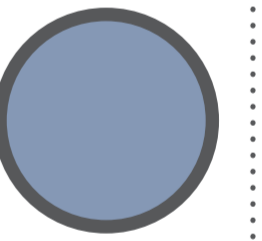
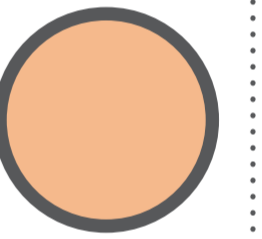
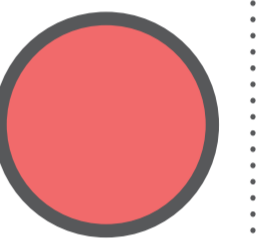
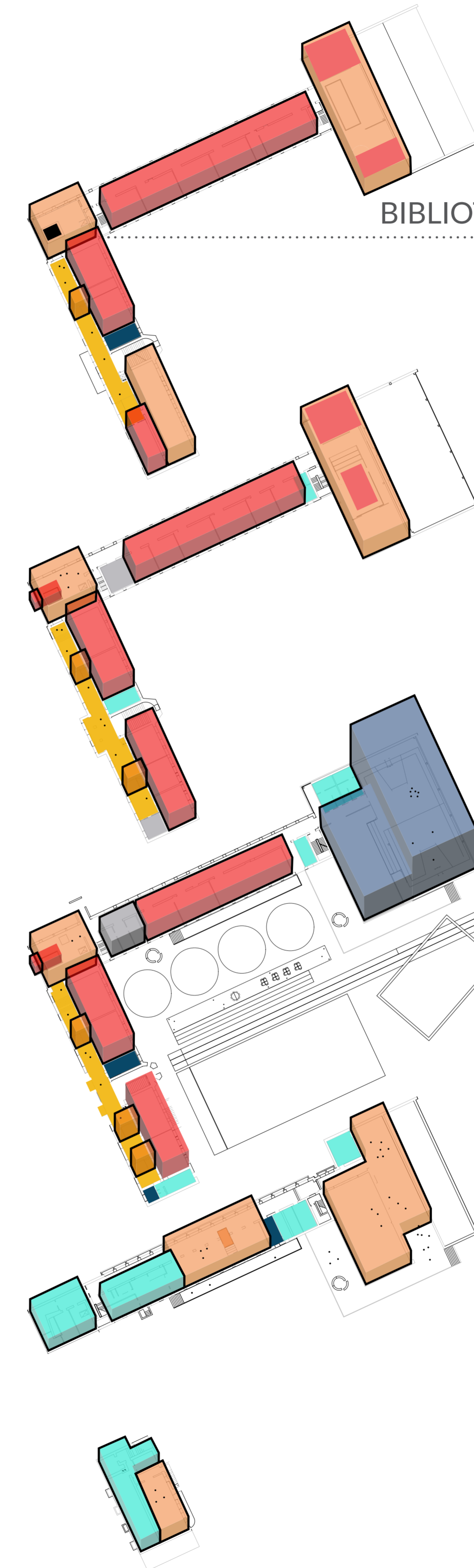

B

RŪSIO PLANAS

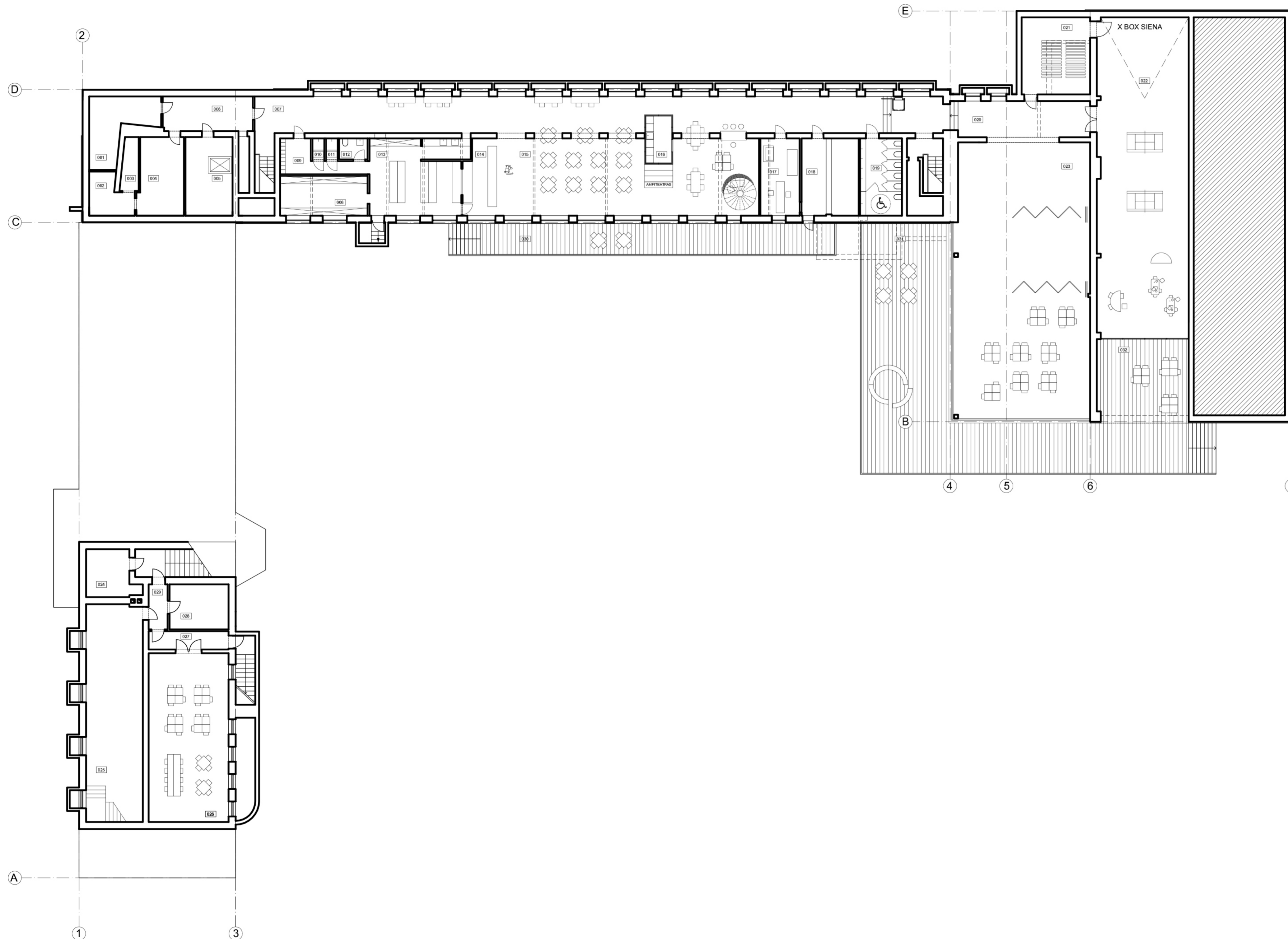

RŪSIO AUKŠTO PATALPŲ EKSPLIKACIJA		
001	vandens apskaitos mazgas	19.91
002	elektros skydinė	9.43
003	pagalbinė patalpa	5.23
004	pagalbinė patalpa	20.75
005	pagalbinė patalpa	21.77
006	pagalbinė patalpa	18.37
007	koridorius	52.05
008	sandėlys	20.47
009	virtuvės darbuotojų patalpa	10.94
010	dušo patalpa	1.57
011	dušo patalpa	1.57
0	wc	3.53
13	virtuvė	42.53
14	atvira virtuvės dalis	14.12
15	valgykla	172.20
16	virtuvėlė	7.06
17	med. punktas	17.79
18	šilumos mazgas	25.91
19	wc	18.97
20	koridorius	70.72
21	pagalbinė patalpa	30.97
22	aktyvių žaidimų salė	170.12
23	transformuojama salė	214.60
24	pagalbinė patalpa	12.18
25	staliaus dirbutvės	71.65
26	popamokinės veiklos zona	79.13
27	koridorius	8.51
28	šilumos mazgas	15.59
29	koridorius	5.00
VISO		1162.657
030	lauko terasa	63.89
031	lauko terasa	198.58
032	lauko klasė	43.41

B

PIRMO AUKŠTO PLANAS

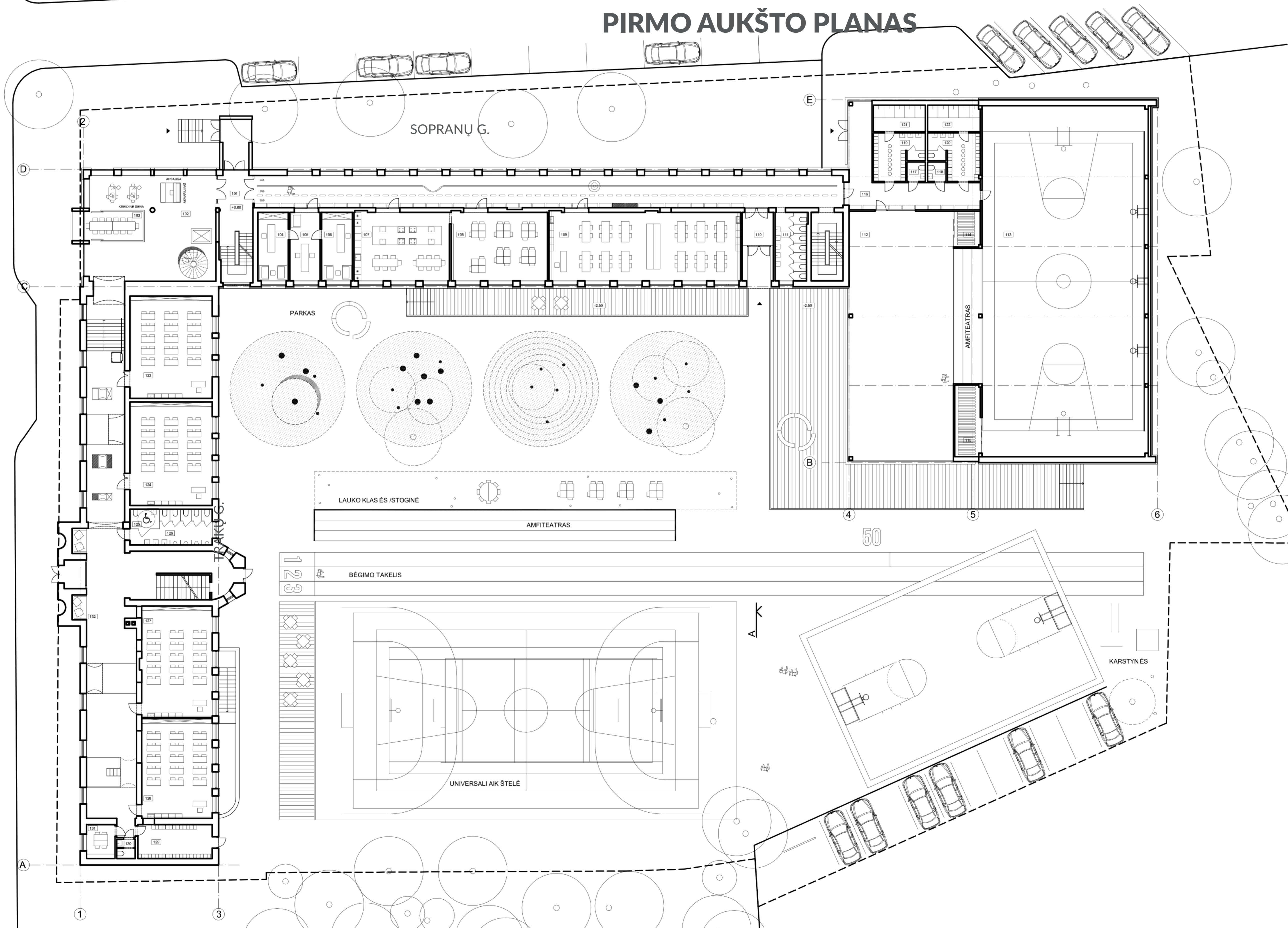

1 AUKŠTO PATALPŲ EKSPLIKACIJA

101	tambūras	15.51
102	multifunkcinė erdvė	89.09
103	klasė	13.06
104	dir. kabinetas	15.66
105	raštinė	15.54
106	dir. pav. kabinetas	15.89
107	technologijų klasė / virtuvė	49.10
108	technologijų klasė	49.60
109	technologijų klasė	98.71
110	tambūras	7.83
111	wc	16.25
112	multifunkcinė sporto salė	195.84
113	sporto salė	460.42
114	inventoriaus patalpa	7.29
115	inventoriaus patalpa	12.94
116	koridorius	188.86
117	wc	2.69
118	wc	2.69
119	persirengimo kambarys	15.70
120	persirengimo kambarys	15.99
121	dušų patalpa	10.35
122	dušų patalpa	10.53
123	pradinukų klasė	63.57
124	pradinukų klasė	64.35
125	wc	4.34
126	wc	17.74
127	pradinukų klasė	59.27
128	pradinukų klasė	52.91
129	pradinukų rūbinė	19.03
130	wc	2.65
131	logopedo kabinetas	7.33
132	koridorius	203.06
VISO		1803.77

B

ANTRO AUKŠTO PLANAS

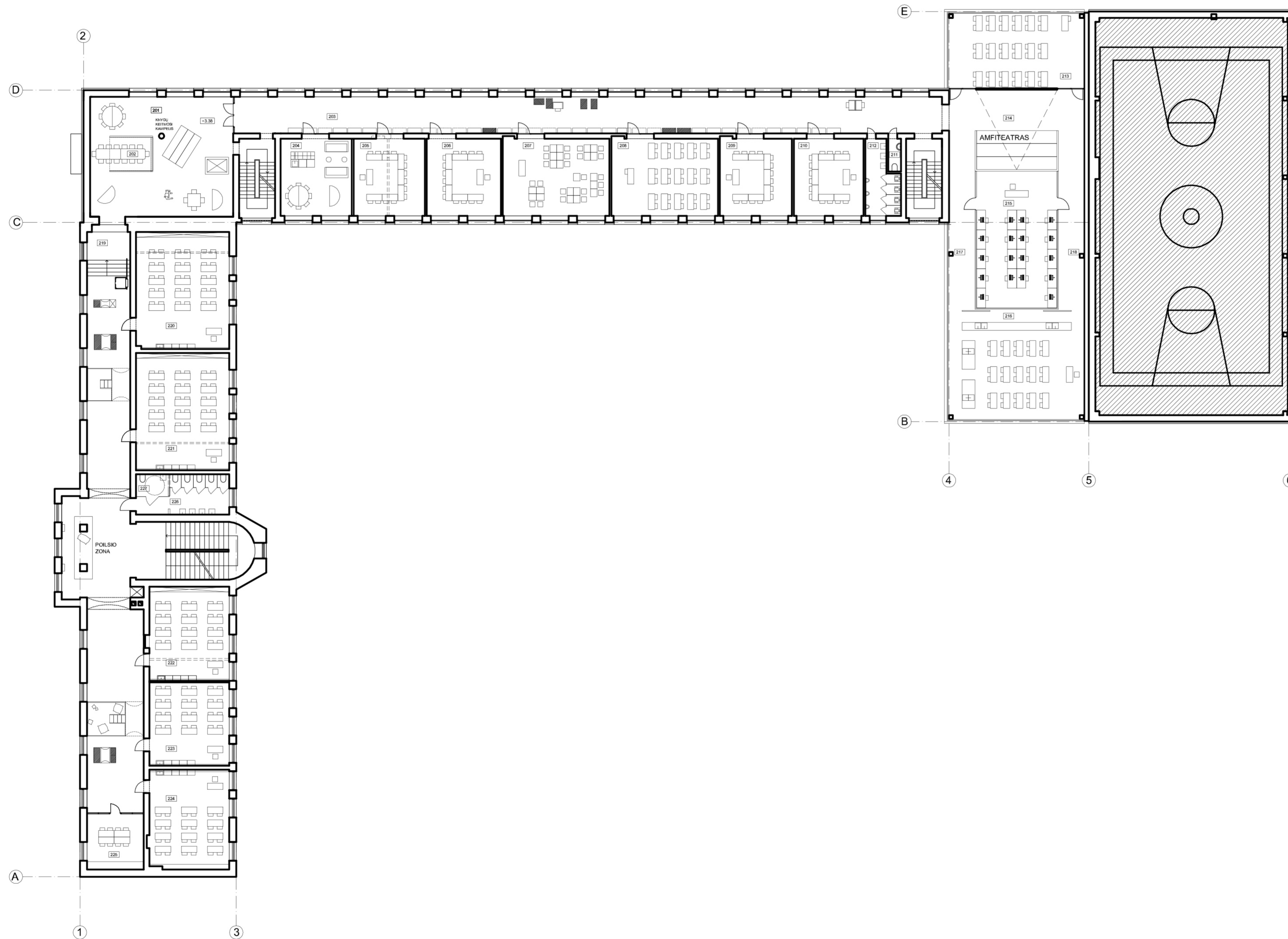

2 AUKŠTO PATALPŲ EKSPLIKACIJA

201	multifunkcinė erdvė	88.02
202	klasė	11.93
203	koridorius	152.21
204	mokytojų kambarys	32.45
205	vokiečių kalbos klasė	32.48
206	anglų kalbos klasė	33.80
207	anglų kalbos klasė	33.80
208	lietuvių kalbos klasė	48.63
209	vokiečių kalbos klasė	32.85
210	rusų kalbos klasė	31.73
211	wc	2.48
212	wc	13.26
213	matematikos klasė	59.80
214	atvira auditorija	37.70
215	informatikos klasė	64.68
216	fizikos-chemijos klasė, laboratorija	88.09
217	koridorius	33.82
218	koridorius	33.82
219	poilsio zonos	180.63
220	pradinukų klasė	62.63
221	pradinukų klasė	64.35
222	pradinukų klasė	44.19
223	pradinukų klasė	39.16
224	pradinukų klasė	45.47
225	soc. pedagogo ir psichologo kabinetas	18.55
226	wc	17.74
227	wc	4.34
VISO		1308.61

B

TREČIO AUKŠTO PLANAS

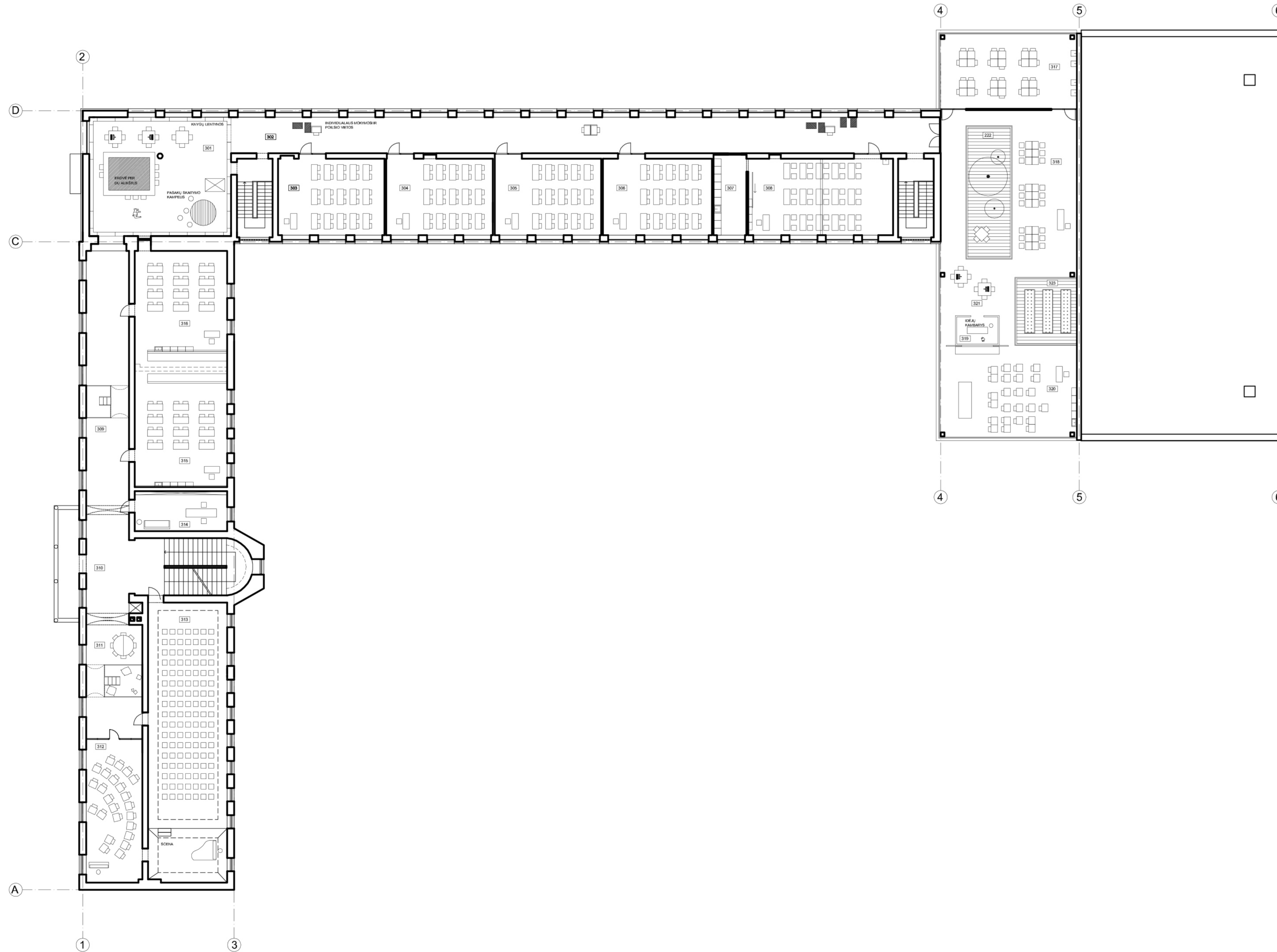

3 AUKŠTO PATALPŲ EKSPLIKACIJA		
301	biblioteka	101.22
302	koridorius- galerija	153.78
303	matematikos klasė	48.86
304	matematikos klasė	49.04
305	matematikos klasė	48.92
306	klasė	50.05
307	klasės pagalbinė patalpa	15.89
308	klasė	66.53
309	poilsio zonos	67.76
310	holas	36.74
311	poilsio zonos	38.23
312	muzikos klasė	47.10
313	aktų salė	131.40
314	dir. pav. kabinetas	22.17
315	geografijos klasė	66.57
316	istorijos klasė	64.35
317	dailės studija	61.19
318	multifunkcinė mokymosi erdvė	64.73
319	idėjų kambarys	11.34
320	biologijos klasė	71.39
321	individ. mokymosi erdvė	56.10
VISO		1273.37
322	vidinis kiemas /terasa	33.15
323	vidinis kiemas/ daržas	23.22



B

valgykla
koridorius apjungiamas
su valgyklos erdve

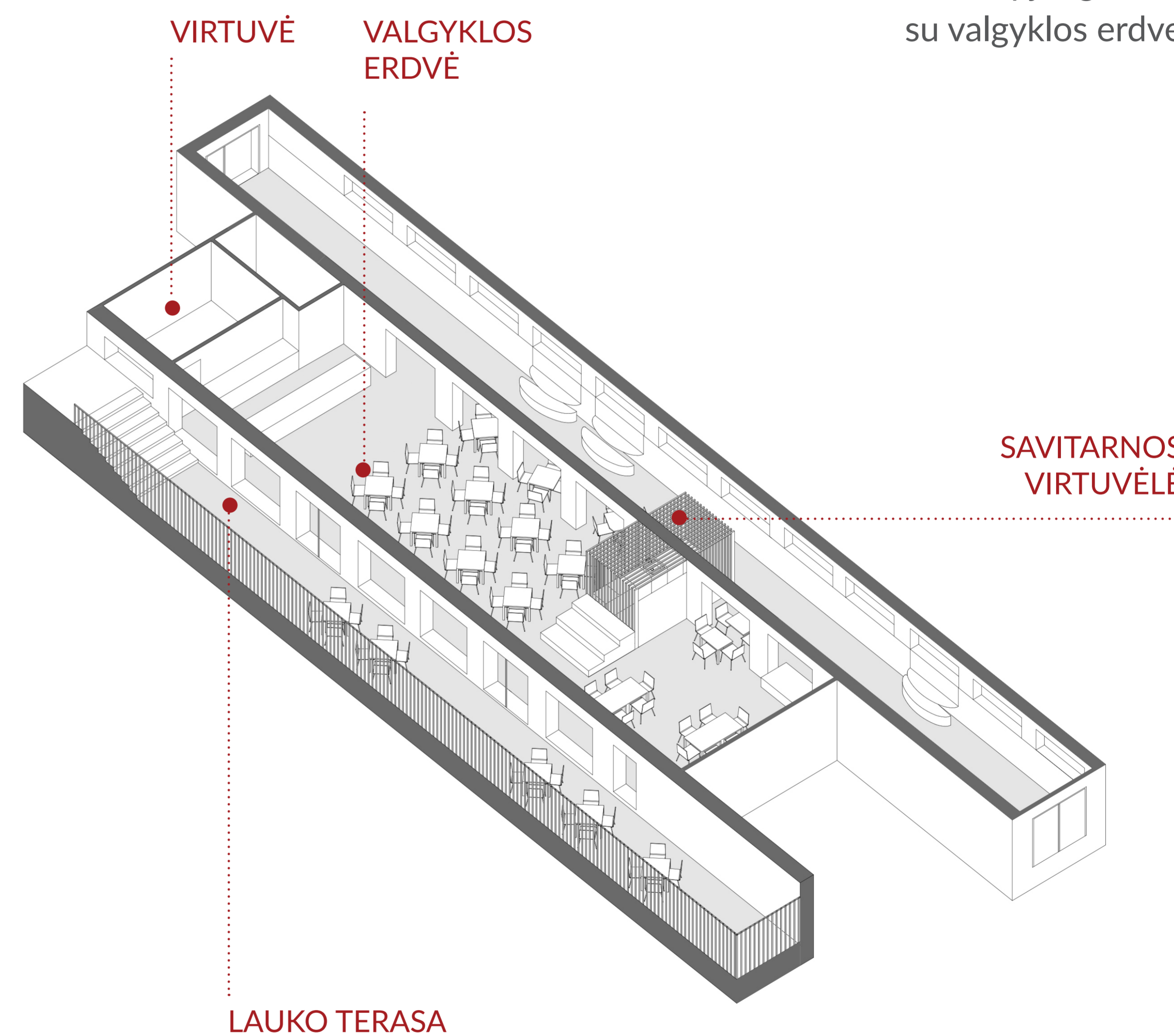

B

sporto salė



REKONSTRUOJAMA
ESAMA
SPORTO
SALĖ

ATIDENGIAMOS
ESAMOS
FASADO VITRINOS

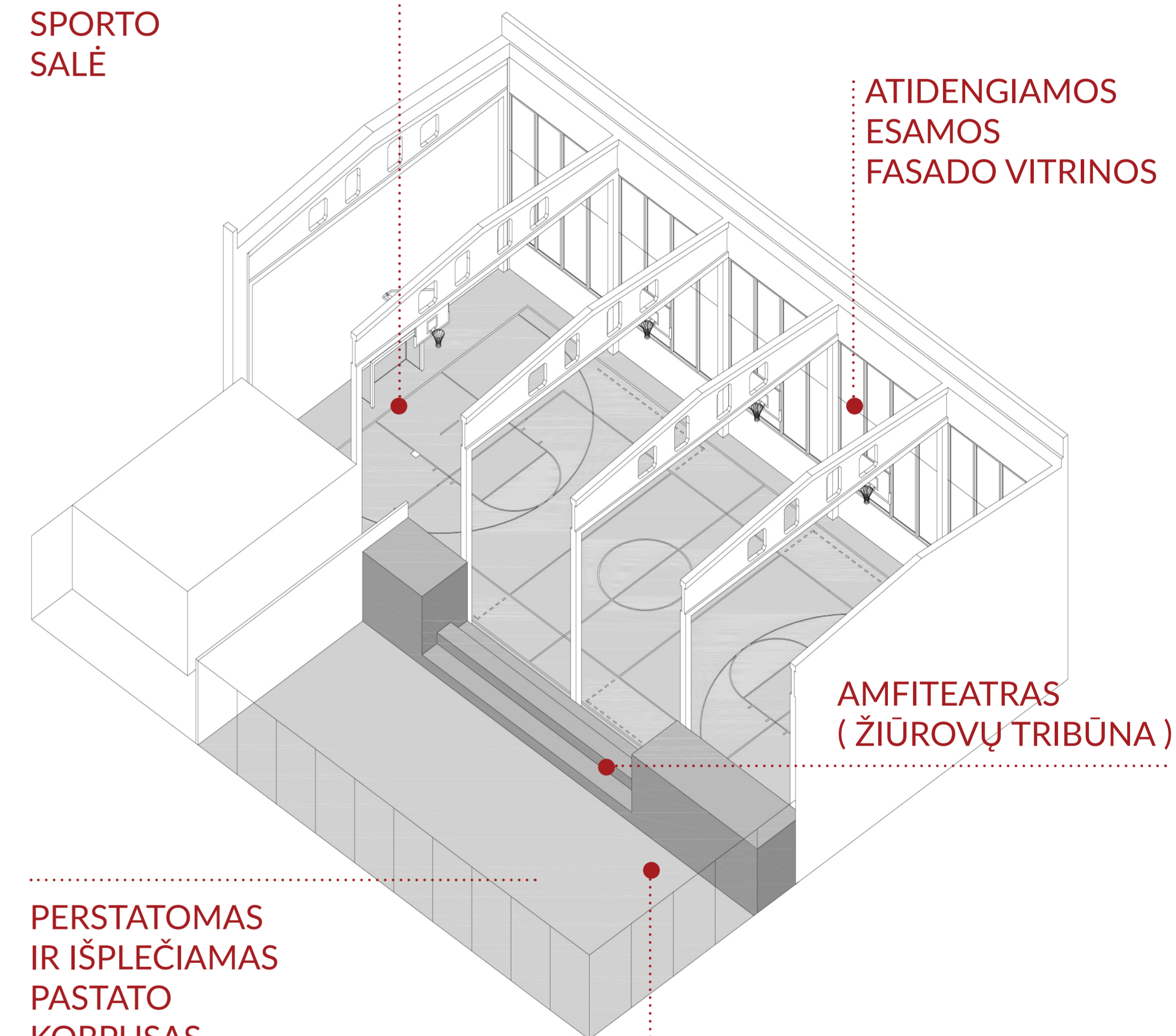

AMFITEATRAS
(ŽIŪROVŲ TRIBŪNA)

PERSTATOMAS
IR IŠPLEČIAMAS
PASTATO
KORPUSAS

NAUJA
MULTIFUNKCINĖ SALĖ

B

sporto salė

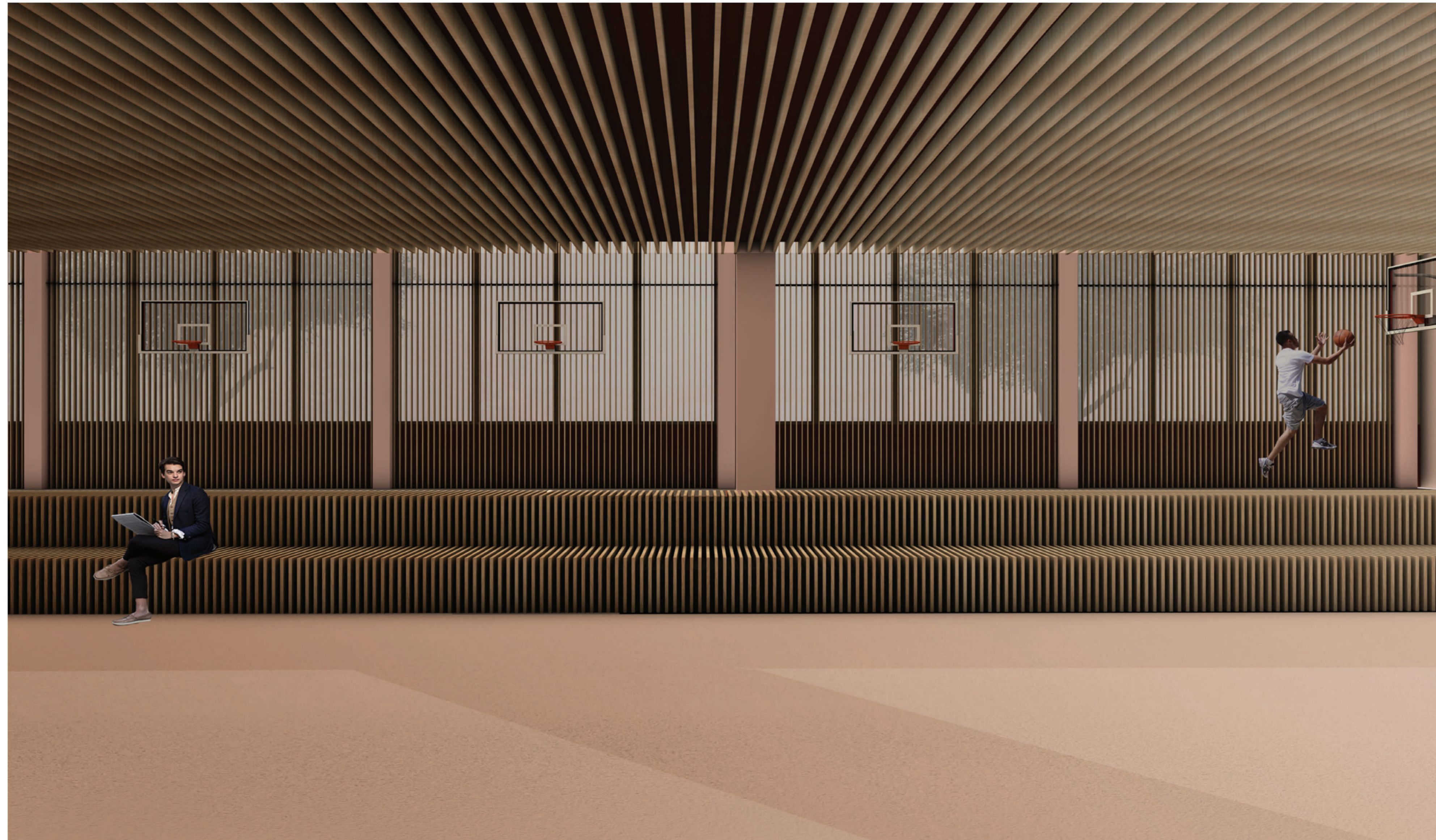

REKONSTRUOJAMA
ESAMA
SPORTO
SALĖ

ATIDENGIAMOS
ESAMOS
FASADO VITRINOS

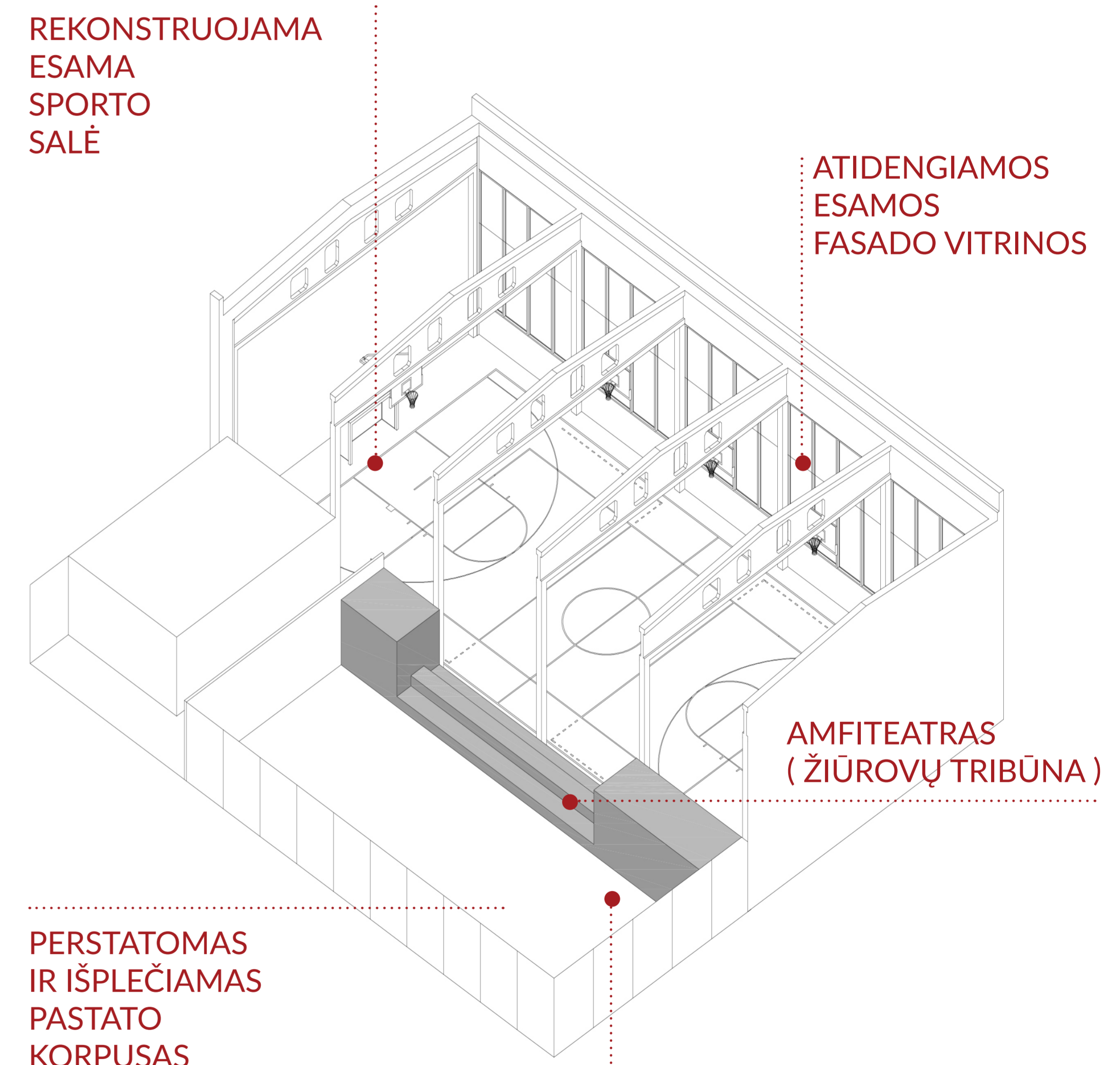

AMFITEATRAS
(ŽIŪROVŲ TRIBŪNA)

PERSTATOMAS
IR IŠPLEČIAMAS
PASTATO
KORPUSAS

NAUJA
MULTIFUNKCINĖ SALĖ

B

trečio aukšto
mokymosi erdvės

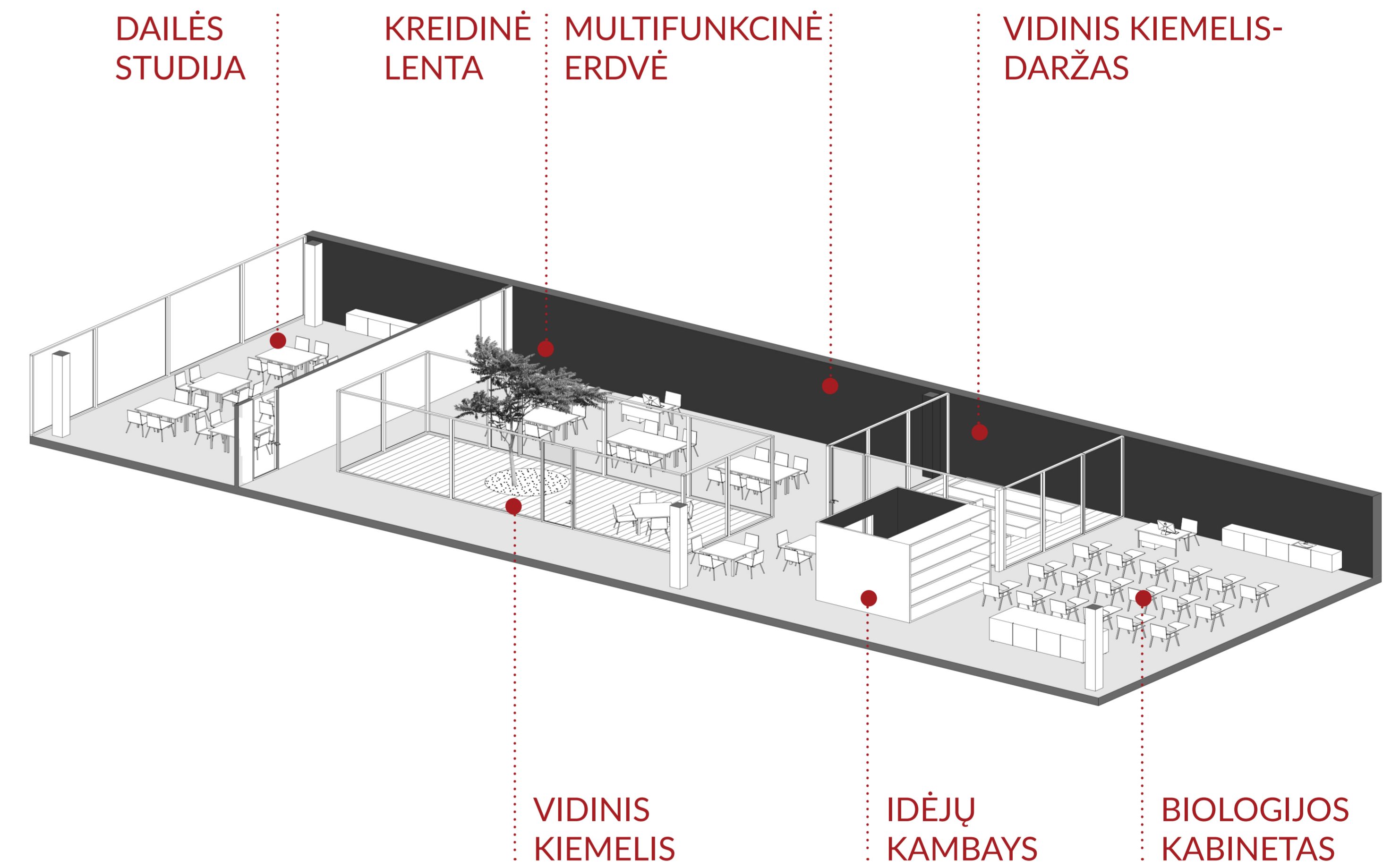



B

trečio aukšto
mokymosi erdvės

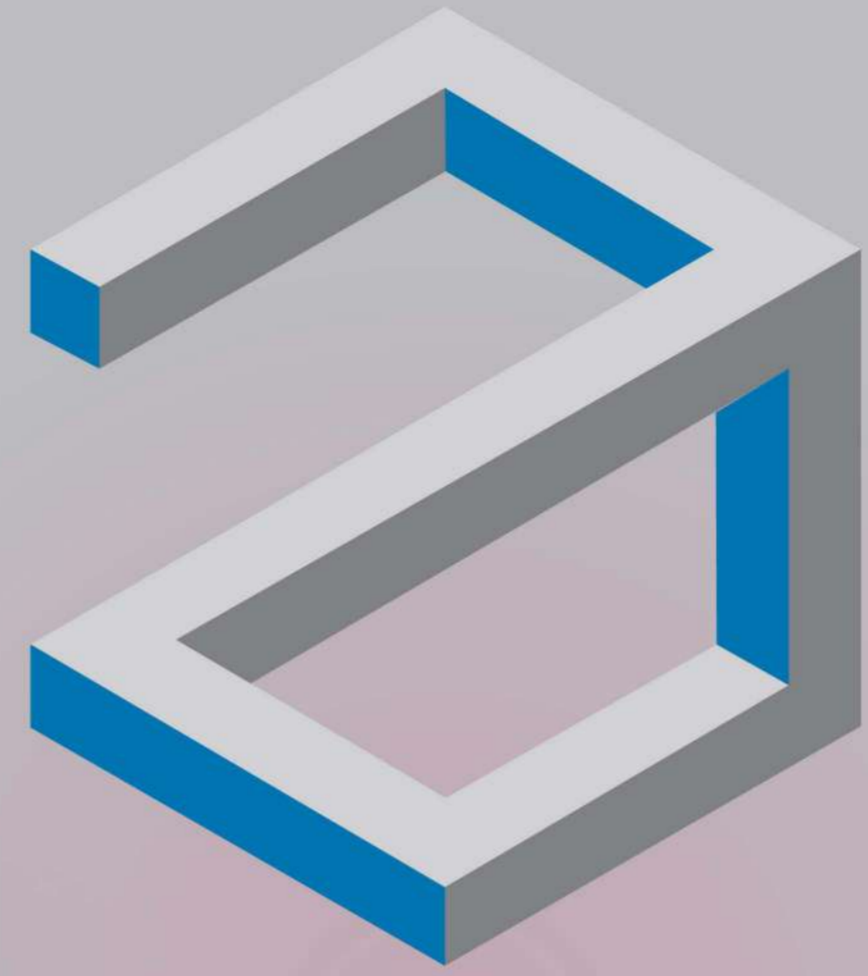

www.projektas-aikstele.lt